



Relatório de Atividades Resumido da Gestão Administrativa

Santa Casa de Misericórdia de Paraguaçu Paulista
2025

Mensagem de Reflexão

Mudança Inspiradora,

"O mundo muda, e nós evoluímos com ele! A inovação começa na coragem de mudar. Estamos renovando nossas estruturas para alcançar objetivos maiores. Sua atitude determina o nosso sucesso — seja proativo e faça a diferença neste novo momento!" Autor desconhecido.

Mensagem do Provedor

Senhoras e senhores,

Autoridades presentes,

Colaboradores, parceiros, voluntários e comunidade,

Expresso-me com imensa satisfação e honra inestimável a todos vocês, durante este período em que estive à frente como Provedor da Santa Casa de Paraguaçu Paulista. Foi uma experiência extraordinária e de grande valia para minha vida pessoal e profissional, tenho plena certeza do dever cumprido a mim confiado, sabendo que essa missão não terminou.

Pois nosso compromisso vai muito além do atendimento médico-hospitalar. Somos guardiões de uma missão centenária: cuidar do próximo com misericórdia, compaixão e respeito. É com esse espírito que enfrentamos os desafios diários, sempre em busca de excelência, inovação e, acima de tudo, dignidade para cada vida que passa por nossas portas.

A saúde é uma causa que se constrói com união e com essa unidade manifesto sincera gratidão aos nossos profissionais — médicos, enfermeiros, técnicos, auxiliares, equipes administrativas, colaboradores da limpeza, nutrição, recepção, voluntários e tantos outros — que são, verdadeiramente, a alma desta casa.

Agradeço também aos nossos parceiros, públicos e privados, que, com sensibilidade e compromisso, compreendem que investir na Santa Casa é investir na vida.

Continuemos firmes. Com fé, trabalho árduo e o apoio de todos, temos conquistado avanços importantes. Estamos reformando, modernizando e, sobretudo, humanizando nossos serviços. E assim continuaremos, passo a passo, mantendo o ser humano no centro de todas as nossas ações.

O futuro que almejamos para Santa Casa é o sonho de todos nós, para que seja concretizada a curto, médio e até longo prazo, sabendo que somente será possível com a participação ativa de cada cidadão de Paraguaçu Paulista.

Contamos vocês e continuamos a escrever a história desta instituição, guiados pela solidariedade, pelo compromisso e pelo amor ao próximo.

Muito obrigado!
Que Deus abençoe a todos

Ricardo Prado de Oliveira
Provedor
Gestão 2024/2026

HISTÓRICO

Em 1.936, foram realizadas muitas comissões para implantar provisoriamente a diretoria do hospital, foi então no dia 10 de maio deste ano que aconteceu a eleição da primeira diretoria, que logo em seguida foi lançado a pedra fundamental na escadaria da entrada principal do Hospital na rua Caramuru. Em 1940, através desta diretoria realizou-se diversas campanhas de arrecadação para o hospital e somente 13 anos depois, foi inaugurado o Hospital de Paraguaçu Paulista em 18 de maio de 1947, sendo então constituída oficialmente a primeira diretoria.

Desde esse período, e do efetivo funcionamento, a instituição de saúde passou por muitas transformações que possibilitaram melhorias, primando sempre pelo bem estar e qualidade dos atendimentos e serviços prestados de: Urgência e Emergência, Ambulatório, Internação, Unidades de Terapia Intensiva, Laboratório de Análises Clínicas, Diagnose por Imagem, exames e procedimentos. Dispõe de profissionais de especialidades médicas, multidisciplinares, técnicos, assistenciais, administrativos e apoio. Dispõe dos serviços de urgência/emergência com retaguarda médica à distância das especialidades: pediatria e neonatologia, ginecologia e obstetrícia, cirurgia geral, clínica geral, trauma-ortopedia, anestesiologia, cardiologia. Conta com 113 leitos, sendo: 17 leitos de UTIs – Unidades de Terapia Intensiva, Adulto Tipo II.

É único hospital do município de Paraguaçu Paulista, privado e filantrópico com razão social atual denominada por Santa Casa de Misericórdia de Paraguaçu Paulista e nome fantasia Santa Casa de Paraguaçu Paulista, tem sob sua direção, associados que compõem a Assembleia Geral que elege a Mesa Administrativa, Conselho Gestor, Diretoria Executiva, Conselho Fiscal e, Suplentes. Sua principal atividade é a prestação de serviços de média complexidade, está cadastrada no CNES sob o nº. 2082519, junto ao Ministério da Saúde e é referência aos municípios de Lutécia, Cruzália, Maracai e Borá, pertencente a DRS IX Marília - Direção Regional de Saúde – Marília/SP.

É uma instituição de Média Complexidade regulada pela Central de Regulação de Oferta de Serviços de Saúde – CROSS, através Secretaria de Saúde do Estado de São Paulo para casos de alta complexidade e conta com o serviço de UTI móvel referenciada pelo Departamento de Saúde do Município.

Missão, Visão e Valores

Missão: Prestar Assistência hospitalar de média complexidade, ambulatorial e emergencial, com qualidade e responsabilidade social.

Visão: Ser referência na região pela excelência do atendimento no cumprimento de sua missão.

Valores: Honrar a Deus, Respeito, Justiça, Aprendizagem Organizacional e Competência.

APRESENTAÇÃO

O Relatório das Atividades da Gestão Administrativa do ano de 2025, da Santa Casa de Misericórdia de Paraguaçu Paulista, é de suma importância por ser um documento que trata da compilação de dados, fatos e informações realizadas e desenvolvidas durante cada o exercício que, em parceria com as Equipes Multiprofissionais e Empresas voluntárias dos serviços prestados, treinamentos, capacitação, palestras e educação continuada e permanente e, dos eventos diversos internos e externos, contribuíram para elaboração e formalização de forma descritiva este documento, priorizando e valorizando também para o acervo histórico da instituição.

I - IDENTIFICAÇÃO

Dados Cadastrais:

Razão Social: **Santa Casa de Misericórdia de Paraguaçu Paulista**

Nome Fantasia: **Santa Casa de Paraguaçu Paulista**

Atividade: **Prestar Assistência Médico-hospitalar, Ambulatorial e Internação**

Código da Atividade: **8610-1/01**

CNPJ: **53.638.649/0001-07**

Fundação: **18/05/1947**

Endereço: **Rua Caramuru, 568, Centro - Paraguaçu Paulista/ SP - CEP 19700-023**

Telefone: **18 3247 1133**

CNES: **2082519**

TIPO: **Hospital Geral de Média Complexidade**

LEITOS (existentes): **113**

Site: www.santacasaparaguacupaulista.com.br

E-mail: santacasaparaguacu@santacasaparaguacupaulista.com.br

CEBAS: **Renovação sob processo nº. 25000.226601/2025-38 e validade cf. Declaração.**

CREMESP: **901122 - 29/03/1983 – Lei Fed. 6.839 (30/10/80) Res. CFM 997 e 1980 (23/05/1980/07/12/2011)**

UPF: **Decreto nº. 68.643 de 21/05/1971** (revogada cf. lei do título UPF pelo MJ/2015)

UPE: **Lei nº. 1.728 de 1957 e Lei nº. 4.582 de 2/01/1958**

UPM: **PL 790 de 30/05/1967**

Inscrição Municipal: **77590**

Inscrição Estadual: **ISENTA**

Alvará de Funcionamento: **validade 31/12/2025**

Atestados 3 órgãos: **Departamentos de Saúde, Prefeitura e Delegacia.**

Licenças de Funcionamento: **Hospital Geral, Dispensário de Medicamentos (Farmácia), Radiologia e Equipamentos, Agência Transfusional (Banco de Sangue).**

Dirigentes/ Responsável Legal (institucional):

- Dirigente I (Provedor): **Ricardo Prado de Oliveira**

- Tesoureiro: **José Burati Neto**

Diretoria Médica

- Diretor Clínico: **Dr. Reinaldo Luizette de Souza Filho**, CRM nº. 76.717

- Diretor Técnico: **Dra. Lúcia Satiko Oda**, CRM nº. 98.541

Assessoria:

- Assessor Contábil: **Paulo Marques Machado Garcia**

- Assessor Jurídico: **Diego Teixeira Gonçalves**

Mesários:

Conselho Gestor, Mesa Administrativa, Diretoria Executiva e Conselho Fiscal e Suplentes – Eleitos para o biênio 2024/2026.

Conselho Gestor

Antonio Roberto Arantes Barretto Filho – Presidente

José Eduardo Rosa

Paulo James Ribeiro

Camilo Plácido Vieira

Toshio Miura

Provedoria

Ricardo Prado de Oliveira

Mesa Administrativa

Danilo Teixeira Dore – Presidente

Livia Maria de Moraes – 1º. secretário

Paulo James Ribeiro – 2º. secretário

Ennio Favato Bazzo

Jaime Karan

Toshio Miura

Benedito da Silveira

Emerson Martins Dos Santos

Mário Augusto Oliveira Roça

Antonio Roberto Arantes Barretto Filho

José Eduardo Rosa

Camilo Plácido Vieira

Oswaldo Barquilha

Cintia Alfredo Funabashi

Suplentes da Mesa Administrativa

Marina Paula Ferreira Dos Anjos

Elcio de Almeida

Deise Pereira Ramalho

Diretoria Executiva

Ricardo Prado de Oliveira – Provedor

Eduardo Kill - Vice Provedor

Edher H. de F. Camussi - 1º Secretário

Isidoro da Silva Lopes - 2º Secretário

José Burati Neto - 1º Tesoureiro

Procurador: André Toshio Ishikawa

Conselho Fiscal

Márcio José de Paiva

Marcos Rodrigues da Silva

Marcos Oldack Silva

Marina Paula Ferreira Dos Anjos

Suplentes do Conselho Fiscal

Arnaldo Perandre Meira

Diretoria/ Lideranças

Provedoria

Ricardo Prado de Oliveira

Conselho Gestor (Membros integrantes da Mesa Administrativa)

Antonio Roberto Arantes Barretto Filho – Presidente

José Eduardo Rosa

Paulo James Ribeiro

Camilo Plácido Vieira

Toshio Miura

Gerente e Assistente Administrativo da Provedoria e Administração

Shirlei Rodrigues Andrade (Gerente)

Karin Tuany de Sá Conessa (Assistente)

Lideranças

<u>Líderes de Setor</u>	<u>Setor</u>	<u>Função</u>
Ana Caroline Aparecida F. Santos	Regulação	Analista de Regulação
Áurea Maria Oliveira	Psicologia	Psicólogo/a
Bárbara Borges de Souza	Serviço de Nutrição e Dietética	Nutricionista
Cíntia Greter Archila	Financeiro/Contábil	Gerente Financeiro
Denise Moreira	UTI – Unid.de Terapia Intensiva	Coorden. Enferm. UTI
Elidê Auxiliadora dos Santos	Faturamento	Gerente Faturamento
Equipe SPSP	Higiene Hospitalar / Lavanderia	Gerente
Erika Salomão	Laboratório	Biomédica
Gabriela Aragão Aparecida	Enfermagem/ Pronto Atendimento	Enfermeira Coord. PA
Inilda Aparecida Alvim	Enfermagem Centro Cirurgico	Enfermeira Coordenadora
Jamilson de Souza	Diagnóstico por Imagem	Superv. Técn. Aplic. Radiológ.
Josiana Célia Siqueira Acorci	Planejamento e Controle	Gerente de Planejamento
Kaynan Assis Cruz Bueno	Enfermagem	Auditor de Enfermagem
Leandro Eugênio Zancanaro	Farmácia	Farmacêutico
Leila Lara Gibim Garcia/ Rodrigo de Melo Gomes.	Enfermagem CCIH	Enfermeira Coord. CCIH
Lidiana Giroto Floreste	Enfermagem	Enferm. Coord.Clinicas Mater.
Luciano Simões Godoi	Manutenção	Gerente de Manutenção
Lygia Priscila V. Andrade	Enfermagem	Coorden. Técn. Enfermagem
Márcio Vieira Machado	Recursos Humanos/ TI	Gerente de RH
Mery Ellen Sales da Silva	Serviço Social	Assistente Social
Solange F. Grazioli Scaramboni	Ouvidoria	Ouvidora
Tatiana Borges	Recepção	Gerente de Recepção
Valéria Ap. Tomazinho Marques	Enfermagem	Enferm. PGRSS/ Ed. Contin.
Wanderli da Silva Estela	Compras e Almoxarifado	Gerente de Compras/Almox

Fonte: Livro de Registro de Informações do Setor de Recursos Humanos, 2025

Características Gerais

Funcionamento:

Período do ano: JANEIRO À DEZEMBRO - 2024

Horário: das 00:01 às 23:59

Humanização para pacientes:

Visitas e Horários

SUS

- das 12:30 às 14:30 e das 18:30 às 20:00

UTIs

- das 12:00 às 12:30 e das 20:30 às 21:00

Convênio Iamspe

- das 12:30 às 14:30 e das 18:30 às 20:00

Convênios (diversos) e Particulares

- das 09:00 às 11:00, das 15:30 às 17:30 e das 20:00 às 21:30

Maternidade

- das 12:30 às 14:30 e das 20:30 às 21:00

Religiosa

- das 15:30 às 16:00

Troca de Acompanhante

- das 09:00 às 10:00 e das 18:00 às 19:00

Obs: Acompanhantes para pacientes acima de 60 anos, crianças e adolescentes até 18 anos e, Gestantes parto e pós-parto.

Acessibilidade:

A Santa Casa de Paraguaçu Paulista, está localizada à Rua Caramuru, nº. 568 – Centro, Paraguaçu Paulista, Estado de São Paulo, é referenciada pelo PPI - Programa Pactuada Integrada aos municípios de Borá, Cruzália e Lutécia. O Pronto Atendimento está localizado à Rua Marechal Deodoro, próximo ao nº. 637 - Centro, nesta cidade, para atender aos casos: urgência e emergência, atendimento ambulatorial, urgências e emergências patológicas. Além, da referência aos atendimentos politraumatizados para acidentes automobilísticos da região. As Rodovias de abrangência: SP 284 (Prefeito José Gagliardi: de Paraguaçu Pta a Quatá e, Manílio Gobbi: de Paraguaçu Pta a Assis), SP 421 (Prefeito Jorge Bassil Dower: de Paraguaçu Pta a Ipe), SP 333 (José Bassil Dower: Paraguaçu Pta a Oscar Bressane).

Estrutura Física:

Prédio, equipamentos, instalação e acessibilidade:

Área física (total):

- Terreno: 12.104,50 m² + 473,80 m² (aquisição de terreno/2025), total de área 12.548,20 m²
- Área construída (aproximada): 5.382,66 m²
- Área livre (aproximada) 6.425,48 m² + 473,80 m², total de área 6.869,18 m²

Instalação física Leitos

Leitos por Especialidades	Leitos Existentes	Leitos SUS	Total de Leitos
Cirurgia Geral	26	18	26
Ginecologia e Obstetrícia	23	17	23
Pediatria	10	7	10
Clínica Geral	37	31	37
UTIs	17	16	17
Total	113	89	113

Fonte: CNES – Cadastro Nacional de Estabelecimento de Saúde da Santa Casa de Misericórdia de Paraguaçu Paulista.

Instalação física de Assistência Geral

- Pronto Atendimento: Urgência e Emergência e, Ambulatório:

- 03 consultórios médicos;
- 1 sala de atendimento indiferenciado;
- 1 sala de curativo;
- 1 sala de gesso;
- 1 sala de pequena cirurgia;
- 3 salas de observação (1 feminino, 1 masculino e 1 pediatria).
- 2 clínicas indiferenciado;
- 3 consultórios não médicos;
- 1 sala de enfermagem;
- 1 sala de nebulização;
- 1 sala de cirurgia ambulatorial.

- Equipamentos

Módulo Conjunto - ASSISTÊNCIA GERAL			
Equipamentos de Diagnostico por Imagem	Existente:	Em Uso:	SUS:
Raio x ate 100 ma	2	2	SIM
Raio x de 100 a 500 ma	1	1	SIM
Ultrassom doppler colorido	1	1	SIM
Ultrassom ecografo	1	1	SIM
Arco cirúrgico	2	1	SIM
Tomógrafo	1	1	SIM
Aparelho de litotripsia	1	1	SIM

Equipamentos de Infra-Estrutura			
Grupo gerador	1	1	SIM

Equipamentos para Manutenção da Vida			
Berço aquecido	2	2	SIM
Bomba de infusao	47	47	SIM
Debitometro	1	1	SIM
Desfibrilador (com cardioversor e carros de emergência)	9	7	SIM
Fototerapia	2	2	SIM
Incubadora	4	4	SIM

Incubadora transporte	1	1	SIM
Marcapasso temporario	3	3	SIM
Monitor de pressao invasivo	2	2	SIM
Monitor de pressao não invasivo	18	18	SIM
Monitor de ECG	18	15	SIM
Monitor multiparametros	25	25	SIM
Oxímetro de pulso	8	8	SIM
Reanimador pulmonar/ambu	30	25	SIM
Respirador /ventilador	25	25	SIM
Biliberço	1	1	SIM
Módulo de capinografia	2	2	SIM
Cardiotocografia	1	1	SIM
Ventilador de transporte	1	1	SIM

Equipamentos por Metodos Graficos			
Eletrocardiografo	6	5	SIM
Eletroencefalografo	1	1	SIM
Tocardiógrafo	1	1	SIM

Equipamentos por Metodos Opticos			
Endoscopia digestivo	2	1	SIM
Endoscopia das vias urinarias	1	1	SIM
Equipamentos para optometria	1	1	SIM
Laparoscopia/vídeo	1	1	SIM
Microscopia cirurgico	1	1	SIM
Colonoscópio	1	1	SIM

Outros Equipamentos			
Aparelho de diatermia por ultrassom/ ondas curtas	2	2	SIM
Aparelho de eletroestimulacao	1	1	SIM
Equipamento para Hemodiálise	1	1	SIM
Forno de bier	2	2	SIM
Aparelho de anestesia	3	3	SIM
Termoeletrocautério	4	4	SIM
Autoclave convencional	1	1	SIM
Esteira ergométrica	1	1	SIM
Aparelho de holter	1	1	SIM

Modulo Ambulatorial - HEMOTERAPIA	
Equipamentos - Procedimentos Especiais	
Cadeiras Recicláveis:	0
Centrífugas Refrigeradas:	2
Refr. para Guarda Sangue:	2
Congelador Rápido:	0
Extrator Automático de Plasma:	0
Freezer 18%:	1
Freezer 30%:	1
Agitador de Plaquetas:	0
Aglutinóscopio:	1
Maq.de Aférese	0
Refr. p/Guarda de Reagentes:	1
Refr. p /Guarda de Amostra Sangue:	1
Capela Fluxo Laminar:	1
Autoclave com Barrera	1
Mesa Cirúrgica elétrica	2
Mesa Cirúrgica manual	1
Foco cirúrgico de teto	3
Foco auxiliar	3
Seladoras	0
Irradiador de hemocomponentes	0

Fonte: Sistema de Cadastro Nacional de Estabelecimento de Saúde da Santa Casa de Misericórdia de Paraguaçu Paulista junto a Secretaria Municipal de Saúde, 2025

Convênios de Saúde:

- SUS - Sistema Único de Saúde
- UNIMED
- HOSPITAL
- CASSI
- CABESP
- ECONOMUS
- GEAP
- SABESP/REV
- BRADESCO SAUDE/
MEDSERVICE
- FUNCEF/ CAIXA SAÚDE
- IAMSPE
- MEDIAL SAÚDE/ AMIL
- APAS
- HAPVIDA
- OESTE SAÚDE
- ODILE SAÚDE

Especialidades Médicas Serviços e Exames:

Especialidades Médicas

(Pronto Atendimento – Atendimento Ambulatorial e Internação) – 24 horas

- Anestesiologia
- Pediatria e neonatologia
- Ginecologia e Obstetrícia
- Cirurgia Geral
- Clínica Médica
- Traumatologia- Ortopedia
- Cardiologia
- Cirurgia Vasculare
- Otorrinolaringologia
- Psiquiatria
- Radiologia
- Urologia
- Psicologia
- Nutricionista
- Serviço Social
- Farmacêutico
- Agência Transfusional
- Ouvidoria
- Gestão de Qualidade
- Captação de Recursos

Serviços e Exames

- Cardiotocografia fetal
- Cistoscopia
- Colonoscopia
- Fisioterapia
- Auditoria de enfermagem
- Diagnósticos em cardiologia
- Esofagogastroduodenoscopia
- Exames laboratoriais
- Exames radiológicos
- Retossigmoidoscopia
- Videolaparoscopia
- Ultrassonografia
- Tomografia
- Litotripsia

Serviços Prestados:

Pronto Atendimento: faz atendimentos porta aberta 24 horas/dia, e atende os serviços ambulatorial, urgência e emergência. Conta com 3 profissionais médicos plantonistas para os atendimentos ambulatoriais e de urgência/emergência. Os profissionais médicos à distância da Disponibilidade de Retaguarda Médica são das especialidades: pediatria e neonatologia, ginecologia e obstetrícia, cirurgia geral, clínica médica, trauma-ortopedia, anestesiologia, cardiologia, otorrinolaringologia, diagnóstico em radiologia (raios-x, ultrassonografia e tomografia). Tem os serviços e exames: laboratório de análises clínicas, classificação de risco, dispensação de medicamentos, serviço social, psicologia, ouvidoria, agência transfusional, núcleo interno de regulação, serviço de nutrição e dietética.

Internação Hospitalar: as diversas especialidades médicas para os casos de pacientes que necessitam de internações e atendimentos específicos: clínica médica, clínica ginecológica e obstétrica, clínica cirúrgica, clínica pediátrica e medicina intensiva. Os serviços e exames são: infectologia, fisioterapia, nutrição enteral e cirurgia geral convencional e através de videolaparoscopia, endoscopia digestiva alta adulto, gastroenterologia, cistoscopia, eletrocardiograma, holter, ecodopler, teste ergométrico, retossigmoidoscopia, colonoscopia, tococardiografia, esterilidade masculina e feminina, otorrinolaringologia, proctologia, tratamentos prolongados, entre outros, além, dos mencionados no texto acima referente ao Pronto Atendimento. As Comissões envolve: comissão de controle de infecção hospitalar, comissão de captação de órgãos, comissão de ética médica, comissão de ética de enfermagem, comissão de óbito, comissão de prontuário médico, comissão científica, comissão núcleo de segurança do paciente, alta responsável, comissão do núcleo interno regulador, comissão interna de prevenção de acidentes, comissão de humanização e comissão de planejamento estratégico.

Atendimentos SUS realizados: Em 2025, a instituição realizou através do convênio SUS os principais serviços, procedimentos e exames:

Descrição	SUS	Não SUS
Pacientes (Internação)	5.757	3.324
Atendimentos/ Procedimentos (Ambulatorial)	604.849	77.432

Fonte: Sistema Wareline/ TabwinDatus, 2025.

Metas Institucional:

Metas Qualitativas: Prestar assistência médico-hospitalar nos atendimentos de urgência e emergência ambulatorial e internação com segurança, qualidade humanização, compromisso social e responsabilidade conforme convênio firmado com a Prefeitura da Estância Turística de Paraguaçu Paulista através do Departamento de Saúde, para atender a necessidade do município e as cidades vizinhas pactuadas com resolutividade e qualidade na assistência.

Metas Quantitativas: Atender o número de internações e atendimento ambulatorial conforme pactuadas com o Gestor Municipal e prestar serviços de UTI Adulto Tipo II para as diversas patologias de acordo com a CROSS – Central de Regulação de Oferta de Serviços de Saúde através da Secretaria de Saúde do Estado de São Paulo e procedimentos cirúrgicos pactuados. (Conforme Termo de Convênio nº. 02/2021, junho/2021.)

Profissionais ativos: Aproximadamente 322 colaboradores (Recursos Humanos), 45 médicos autônomos do Corpo Clínico, 70 médicos (plantonistas, clínicos, cirurgiões, intensivistas e retaguarda da disponibilidade médica), e outros profissionais.

Médicos

Corpo Clínico (Diretoria Clínica)

Dr. Reinaldo Luizette de Souza Filho
Dra. Jussimar M^a. Gobbi Benazzi de Oliveira

Diretor Técnico (Diretoria Técnica)

Dra. Lúcia Satiko Oda

Ética Médica (Comissão de Ética Médica)

Dr. Matheus Camargo de Azevedo – Presidente
Dra. Katiucha Pioch Carlos – Secretário
Dr. Cássio Renato Valério Gouveia – Membro Efetivo
Dr. Ricardo Ibraim Valarelli – Membro Suplente
Dr. Adriano Henrique Henschel – Membro Suplente
Dra. Patrícia Carolina Ricardo dos Anjos – Membro Suplente

Conselho Médico (Presidente Conselho Médico)

Dr. Paulo Kato
Dr. Fausi Elias Maluf
Dr. Carlos Âmbar
Dr. José Rogério Funabashi

Departamento Científico

Dr^a. Ângela Maria Appêndino
Dr. Djalma Farias de Novaes Neto

Comissão e Coordenadoria Médica

Comissão Médica

Comissão de Ética Médica

Dr. Matheus Camargo de Azevedo – Presidente
Dra. Katiucha Pioch Carlos – Secretário
Dr. Cássio Renato Valério Gouveia – Membro Efetivo
Dr. Ricardo Ibraim Valarelli – Membro Suplente
Dr. Adriano Henrique Henschel – Membro Suplente
Dra. Patrícia Carolina Ricardo dos Anjos – Membro Suplente

Comissão de Revisão de Prontuários

Presidente - Cássio Renato Valério Gouveia - Médico
Secretário - Lidiana Floreste Giroto - Enf. Coord. da Ala 200
Membros
Lúcia Satiko Oda - Médica
Lygia Priscila Vieira de Andrade Ruiz - Enfermeira Responsável Técnica
Marcos Antônio de Oliveira - Gerente SAME
Leandro Eugênio Zancanaro - Farmacêutico

Comissão de Análise de Revisão de Óbitos

Coordenador - Dra. Lúcia Satiko Oda - Médica

Vice Coordenador - Cássio Renato Valério Gouveia - Médico

Membros

Lidiana Floreste Giroto - Enf. Coord. da Ala 200

Lygia Priscila Vieira de Andrade Ruiz - Enfermeira Responsável Técnica

Gabriela Sampaio Ribeiro - Assistente Social

Coordenadoria Médica

UTI – Unidade de Terapia Intensiva

Dr. Leonardo Fantinato Menegon

Dr. Gustavo Navarro Betônico

Dr. Cássio Renato Valério Gouveia

Agência Transfusional (Banco de Sangue)

Dr^a. Jussimar M^a. Gobbi Benazzi de Oliveira

Pronto Atendimento

Equipe Paraná (Dr. Hugo Damasceno)

Comissão Técnica de Serviços e Administrativas

Comissão Técnica de Serviços

Comissão Multidisciplinar de Terapia Nutricional Enteral

Coordenador - Ana Paula Santos Souza – Nutricionista Clínica

Membros

Dr. Reinaldo Luizetti S. Filho – Diretor Clínico

Carla Andrade Silva - Enf.^a Coord. da Ala 100

Fernanda Fulaneto de Souza - Enf.^a Coord. da Ala 300

Denise Cristina de Oliveira - Enf.^a Coord. da UTI Geral Adulto

Leandro Zancanaro - Farmacêutico

Comissão Controle de Infecção Hospitalar - CCIH

Coordenador - Rodrigo de Melo Gomes – Enfermeiro Coordenador

Membros

Dr. Reinaldo Luizetti S. Filho – Diretor Clínico

Denise Cremonesi - Infectologista

Leandro Zancanaro - Farmacêutico

Érika Salomão - Biomédica

Carla Andrade Silva - Enf.^a Coord. da Ala 100

Lidiana Floreste Giroto - Enf. - ^a Coord. da Ala 200

Fernanda Fulaneto de Souza - Enf.^a Coord. da Ala 300

Denise Cristina de Oliveira - Enf.^a Coord. da UTI Geral Adulto

Gabriela Aparecido Aragão - Enf.^a Coord. do Pronto Atendimento

Inilda Aparecida Alvim - Enf.^a Coord. Centro Cirúrgico

Lygia Priscila Vieira de Andrade Ruiz - Enf.^a Responsável Técnica

Lygia Priscila Vieira de Andrade Ruiz - Enf.^a Coord. da Qualidade

Valéria Aparecida Tomazinho Marques - Enf.^a Educação Continuada

Eliana Mota de Moraes - Assist. Supervisão Higiene/ Lavanderia Hospitalar

Carla Baptista Leopoldo e Silva - Fisioterapeuta

Barbara Barbosa de Souza - Nutricionista

Josiana Célia Siqueira Acorci – Planejamento e Controle

Comissão de Farmácia e Terapêutica

Coordenador - Leandro Eugênio Zancanaro – Farmaceutico

Membros

Dra. Lúcia Satiko Oda – Médica Diretora Técnica

Karina Ferreira Gonçalves – Enfermeira Alta Qualificada

Barbara Barbosa de Souza - Nutricionista

Wanderli Silva Estela – Gerente Compras

Terapia Renal Substitutiva

Coordenador - Gustavo Navarro Médico Nefrologista

Membros

Elisangela Maria Amaral da Silva - Enfermeira Responsável Técnica

Alan Augusto Guedes Mazalli - Enf. Assistencial

Denise Cristina de Oliveira - Enf. Coord. da UTI

Rodrigo de Melo Gomes - Enf. Coord. Da CCIH

Leandro Eugênio Zancanaro - Farmacêutico

Lygia Priscila Vieira de Andrade Ruiz - Enfermeira da Qualidade / NSP

Lucas Vinicius Dávila Moreira - Técnico de Enfermagem

Fernanda de Souza Santos - Técnico de Enfermagem

Comissão do Núcleo de Gestão de Qualidade

Coordenador - Lygia Priscila Vieira de Andrade Ruiz - Enfermeira da Qualidade e NSP

Membros

Dra. Lúcia Satiko Oda – Médica Diretora Técnica

Carla Andrade Silva - Enf.^a Coord. da Ala 100

Lidiana Floreste Girotto - Enf. - ^a Coord. da Ala 200

Fernanda Fulaneto de Souza - Enf.^a Coord. da Ala 300

Gabriela Aragão Aparecido – Enferm.Coordenadora do Pronto Atendimento

Denise Cristina de Oliveira– Enfermeira Coordenadora da UTI

Inilda Aparecida Alvim- Enfermeira Coordenadora Centro Cirúrgico

Rodrigo de Melo Gomes – Enfermeiro Coordenador da CCIH

Valéria Aparecida Tomazinho Marques – Enfermeira Educação Continuada

Valéria Aparecida Tomazinho Marques – Enferm. Coord. Agência Transf.

Lygia Priscila Vieira de Andrade Ruiz - Enf.^a Responsável Técnica

Kaynan Assis Bueno - Enfermeiro Auditor

Raphaela Paula Brasil Pires - Enfermeira Coordenadora NIR

Barbara Barbosa de Souza - Nutricionista

Leandro Eugênio Zancanaro – Farmacêutico

Carla Baptista Leopoldo e Silva - Fisioterapeuta

Áurea Maria Oliveira – Psicologia

Gabriela Sampaio Ribeiro- Assistente social

Eliana Mota de Moraes– Supervis. Higiene Hospit./ Lavanderia/ Vigilância

Josiana Célia Siqueira Acorci – Gerente de Planejamento

Tatiana Borges de Almeida – Gerente de Recepção

Wanderli Silva Estela – Gerente Compras

Luciano Simões Godoy – Gerente de Manutenção

Jamilson de Souza – Supervisor de Diagnóstico por Imagem (Radiologia)

Érika Salomão – Biomédica

Elide Auxiliadora dos Santos – Gerente de Faturamento

Cíntia Greter Archila – Gerente Financeiro

Shirlei Rodrigues Andrade – Gerente Administrativo

Solange F. Grazioli Scaramboni – Ouvidora

Márcio Vieira Machado – Gerente de Recursos Humanos

Comissão do Núcleo Interno de Regulação

Coordenador - Raphaela Paula Brasil Pires - Enfermeira Coordenadora

Membros

Dr^a Jussimar M.Gobbi Benazzi Oliveira - Médica Reguladora

Josiana Célia Siqueira Acorci – Gerente de Planejamento

Gabriela Sampaio Ribeiro- Assistente social

Enfermeiro Coordenador da CCIH

Enfermeiros Coordenadores Reguladores

Enfermeiros UTI Reguladores

Enfermeiros Assistenciais Reguladores

Comissão de Ética de Enfermagem

Presidente - Caroline Jaine Nogueira- Enfermeira

Secretário - Valdeli Regina Correa Campos- Enfermeira

Membros

Ana Paula Dourado Rosa Chequini - Enfermeira

Fernanda Fulaneto de Souza - Enfermeira

Ianeska de Jesus Lacerda - Enfermeira

Grazielle de Souza Menezes- Enfermeira

Mirian Honorato da Silva - Técnica de Enfermagem

Adélia Ramos Comino- Técnica de Enfermagem

Albertino Moreira da Trindade- Técnica de Enfermagem

Ivone Garcia de Campos- Técnica de Enfermagem

Isadora de Oliveira Dal Lago- Técnica de Enfermagem

Membros Suplentes

Eliana Aparecida Pizelli - Enfermeira

Gabrielle Gomes dos Santos- Enfermeira

Egle Valdina Squarso dos Santos - Enfermeira

Marcela Cardoso de Souza Guidi - Enfermeira

Camila da Cruz Rodrigues - Enfermeira

Michelli D Epiro de Lima - Enfermeira

Ana Carolina Gregório Rosa - Técnica de Enfermagem

Adriana Patrícia Antunes - Técnica de Enfermagem

Claudineia Aparecida de Souza - Técnica de Enfermagem

Mirela Eduarda Ferreira de Melo - Técnica de Enfermagem

Isadora Rodrigues Avila de Oliveira -Técnica de Enfermagem

Comissão de Gerenciamento de Resíduos de Serviços de Saúde

Coordenador - Valéria Aparecida Tomazinho Marques – Enfermeira Responsável Técnica

Membros

Dr. Reinaldo Luizette S. Filho – Diretor Clínico

Dra. Lúcia Satiko Oda – Médica Diretora Técnica

Leandro Eugênio Zancanaro – Farmacêutico

Érika Salomão – Biomédica

Carla Andrade Silva - Enf.^a Coord. da Ala 100

Lidiana Floreste Giroto - Enf. - ^a Coord. da Ala 200

Fernanda Fulaneto de Souza - Enf.^a Coord. da Ala 300

Gabriela Aragão Aparecido – Enferm.Coordenadora do Pronto Atendimento

Denise Cristina de Oliveira– Enfermeira Coordenadora da UTI

Inilda Aparecida Alvim- Enfermeira Coordenadora Centro Cirúrgico

Lygia Priscila Vieira de Andrade Ruiz - Enf.^a Responsável Técnica

Lygia Priscila Vieira de Andrade Ruiz - Enf.^a Coord. Qualidade

Valéria Aparecida Tomazinho Marques – Enfermeira Educação Continuada

Rodrigo de Melo Gomes – Enfermeiro Coordenador da CCIH

Kaynan Assis Bueno - Enfermeiro Auditor

Eliana Mota de Moraes– Supervis. Higiene Hospit./ Lavanderia/ Vigilância

Carla Baptista Leopoldo e Silva - Fisioterapeuta

Barbara Barbosa de Souza - Nutricionista

Josiana Célia Siqueira Acorci – Planejamento

Presidente da CIPA em exercício Presidente da CIPA

Jamilson de Souza – Supervisor de Diagnóstico por Imagem (Radiologia)

Carina Marciano de Melo – Agência Transfusional

Gabriela Sampaio Ribeiro- Assistente social

Áurea Maria Oliveira – Psicologia

Raphaella Paula Brasil Pires - Enfermeira Coordenadora NIR

Luciano Simões Godoy – Gerente de Manutenção

Wanderli Silva Estela – Gerente Compras

Solange F. Grazioli Scaramboni – Ouvidora

Tatiana Borges de Almeida – Gerente de Recepção

Comissão da Agência Transfusional

Coordenador - Valéria Aparecida Tomazinho Marques Gabriela – Enfer. Coordenadora

Membros

Dra. Jussimar M^a. Gobbi Benazzi de Oliveira – Médica Resp. Técnico
Dra. Lúcia Satiko Oda – Médica Diretora Técnica
Carina Marciano de Melo - Técnica da Agência Transfusional
Érika Salomão – Biomédica (Laboratório)
Leandro Zancanaro - Farmacêutico
Barbara Barbosa de Souza - Nutricionista
Carla Andrade Silva - Enf.^a Coord. da Ala 100
Lidiana Floreste Giroto - Enf. - ^a Coord. da Ala 200
Fernanda Fulaneto de Souza - Enf.^a Coord. da Ala 300
Denise Cristina de Oliveira – Enfermeira Coordenadora da UTI
Gabriela Aragão Aparecido – Enferm. Coordenadora do Pronto Atendimento
Inilda Aparecida Alvim- Enfermeira Coordenadora Centro Cirúrgico
Lygia Priscila Vieira de Andrade Ruiz - Enf.^a Responsável Técnica
Rodrigo de Melo Gomes – Enfermeiro Coordenador da CCIH
Josiane Cavalcante da Silva – Enfermeira Assistencial Maternidade
Valéria Aparecida Tomazinho Marques – Enfermeira Educação Continuada
Gabriela Sampaio Ribeiro- Assistente social

Comissão de Humanização

Coordenador - Aurea Maria de Oliveira – Psicologa/ Coordenador

Membros

Ricardo Prado de Oliveira – Provedor
Lygia Priscila Vieira de Andrade Ruiz – Enfermeira Responsável Técnica
Dr. Reinaldo Luizette de Souza Filho – Diretor Clínico
Josiana Célia Siqueira Acorci – Planejamento e Controle
Gabriela Sampaio Ribeiro- Assistente social

Comissão da Equipe Multidisciplinar

Coordenador - Gabriela Sampaio Ribeiro- Assistente social

Membros

Dr. Reinaldo Luizette de Souza Filho – Diretor Clínico
Karina Ferreira Gonçalves – Enfermeira Alta Qualificada
Barbara Barbosa de Souza - Nutricionista
Carla Baptista Leopoldo e Silva - Fisioterapeuta
Leandro Eugênio Zancanaro – Farmacêutico
Áurea Maria de Oliveira – Psicóloga

Comissão do Núcleo de Segurança do Paciente

Coordenador - Lygia Priscila Vieira de Andrade Ruiz - Enfermeira da Qualidade e NSP

Membros

Dra. Lúcia Satiko Oda – Médica Diretora Técnica
Carla Andrade Silva - Enf.^a Coord. da Ala 100
Lidiana Floreste Giroto - Enf. - ^a Coord. da Ala 200
Fernanda Fulaneto de Souza - Enf.^a Coord. da Ala 300
Gabriela Aragão Aparecido – Enferm. Coordenadora do Pronto Atendimento
Denise Cristina de Oliveira – Enfermeira Coordenadora da UTI
Inilda Aparecida Alvim- Enfermeira Coordenadora Centro Cirúrgico
Rodrigo de Melo Gomes – Enfermeiro Coordenador da CCIH
Lygia Priscila Vieira de Andrade Ruiz - Enf.^a Responsável Técnica
Leandro Eugênio Zancanaro – Farmacêutico
Josiana Célia Siqueira Acorci – Planejamento e Controle
Gabriela Sampaio Ribeiro- Assistente social
Aurea Maria de Oliveira – Psicologa
Solange F. Grazioli Scaramboni – Ouvidora
Karina Ferreira Gonçalves - Enfermeira Alta Qualificada

Comissão Intra-Hospitalar de Doação de Órgãos e Tecidos para Transplantes

Coordenador - Denise Cristina de Oliveira - Enf^a Coord. da UTI Geral Adulto

Vice Coord. - Rodrigo de Melo Gomes - Enfermeiro Coordenador CCIH -

Secretário - Karina Ferreira Gonçalves - Enfermeira -

Membros

Dr. Adriano Henrique Henschel - Médico Intensivista

Gisele Montessi Paião da Silva - Enfermeira da UTI

Lygia Priscila Vieira de Andrade Ruiz - Enfermeira da Qualidade

Gabriela Sampaio Ribeiro - Assistente Social

Gabriel de Freitas Silva - Psicólogo

Josiana Célia Siqueira Acorci - Gerente de Planejamento

Marcela Cardoso Souza Guidi - Enfermeira do Pronto Atendimento

Samantha Rosalia Sepulveda - Enfermeira do Centro Cirúrgico

Dr. Reinaldo Luizette S. Filho – Dir. Clín./ Coord. Intra-Hosp.

Comissão de Ferida e Prevenção de Lesão

Coordenador - Juliara Aparecida de Souza - Enf^a Coord. Estomaterapeuta – CFPL

Vice Coord. - Rodrigo de Melo Gomes - Enfermeiro Coordenador CCIH –

Secretário - Leandro Eugênio Zancanaro - Farmacêutico RT -

Membros

Carla Andrade Silva - Enf.^a Coord. da Ala 100

Lidiana Floreste Giroto - Enf. - ^a Coord. da Ala 200

Fernanda Fulaneto de Souza - Enf.^a Coord. da Ala 300

Gabriela Aragão Aparecido – Enferm.Coordenadora do Pronto Atendimento

Denise Cristina de Oliveira– Enfermeira Coordenadora da UTI

Inilda Aparecida Alvim- Enfermeira Coordenadora Centro Cirúrgico

Lygia Priscila Vieira de Andrade Ruiz - Enf.^a Responsável Técnica

Karina Ferreira Gonçalves - Enfermeira Alta Qualificada

Bruno Lourenço - Cirurgião Vascular

Barbara Barbosa de Souza - Nutricionista

Carla Baptista Leopoldo e Silva - Fisioterapeuta

Gabriela Sampaio Ribeiro- Assistente social

Gabriel de Freitas Silva - Psicólogo

Comissão Técnica Administrativa

Comissão de Eventos Hospitalar

Coordenador - Valéria Aparecida Tomazinho Marques - Enfermeira

Membros

Bárbara Barbosa de Souza - Nutricionista

Wanderli da Silva Estela – Gerente de Compras

Nayara Martins de Oliveira - Auxiliar de Pessoal

Karin Thuany de Sa Silva - Assistente Administrativo

Gabriel Felipe de Melo Oliveira -Auxiliar Financeiro

Comissão de Licitação e Julgamento

Presidente - Josiana Célia Siqueira Acorci - Gerente de Planejamento

Membros

Leandro Eugênio Zancanaro - Farmacêutico

Denise Cristina de Oliveira - Enf^a Coord. da UTI Geral Adulto

Lygia Priscila Vieira de Andrade Ruiz - Enfermeira Responsável Técnica

Danilo Teixeira Dore - Presidente da Mesa Administrativa

Cintia Greter Archila - Gerente Financeiro

Wanderli Silva Estela - Gerente de Compras

Suplentes

Shirlei Rodrigues Andrade - Gerente Administrativo

Fernanda Fulaneto de Souza - Enf^a Coord. da Ala 300

Comissão de Planejamento Estratégico

Coordenador - Josiana Célia Siqueira Acorci - Gerente de Planejamento

Membros

Antônio Roberto Arantes Barretto Filho - Presidente do Conselho Gestor

Karina Ferreira Gonçalves - Enfª Representante do NSP

Representante da Enfermagem (gerência/coordenação)

Carla Andrade Silva - Enf.ª Coord. da Ala 100

Lidiana Floreste Giroto - Enf.ª Coord. da Ala 200

Fernanda Fulaneto de Souza - Enf.ª Coord. da Ala 300

Denise Cristina de Oliveira - Enf.ª Coord. da UTI Geral Adulto

Gabriela Aparecido Aragão - Enf.ª Coord. do Pronto Atendimento

Inilda Aparecida Alvim - Enf.ª Coord. Centro Cirúrgico

Márcio Vieira Machado - Gerente de Recursos Humanos

Lygia Priscila Vieira de Andrade Ruiz - Enfª da Qualidade

Dra. Lúcia Satiko Oda - Médica Responsável Técnica

Cintia Greter Archila - Gerente de Financeiro

Comissão Interna de Prevenção de Acidentes – CIPA

Membros titulares:

Valeria Aparecida Tomazinho Marques

Presidente

Fernanda Fulaneto de Souza

Vice Presidente

Nayara Martins de Oliveira

1º Secretário

Márcio Vieira Machado

Membro Cipeiro

Rosiani Aparecida Fernandes dos Santos

Membro Cipeiro

Gabriela Aragao Aparecido

Membro Cipeiro

Daiane Grazieli Joba Pinto

Membro Cipeiro

Luciano Simoes Godoy

Membro Cipeiro

Membros suplentes:

Denise Cristina de Oliveira

Membro Cipeiro

Gabriel Felipe de Melo Oliveira

2º Secretário

Lidiana Giroto Floreste

Membro Cipeiro

Jamilson de Souza

Membro Cipeiro

Idália Marichel Menezes de Souza

Membro Cipeiro

Wanderli da Silva Estela

Membro Cipeiro

Comissão Interna de Avaliação Técnica de Equipamentos

Dr. Reinaldo Luizette de Souza Filho – Diretor Clínico

Dra. Lúcia Satiko Oda – Diretora Técnica

Dr. Gustavo Navarro Betônico – Coordenador Médico UTI

Denise Cristina de Oliveira – Enfermeira Coordenadora da UTI

Karina Ferreira Gonçalves - Enfermeira

Lygia Priscila Vieira de Andrade Ruiz – Enfermeira Responsável Técnica

Leandro Eugênio Zancanaro - Farmacêutico

Comissão do Projeto de Centro de Custos Hospitalares

Ricardo Prado de Oliveira

Cíntia Greter Archila – financeiro

Wanderli Silva Estela – compras

Membros de Conselho Municipal de Saúde

Shirlei Rodrigues Andrade – Gerente Administrativo

Wanderli Silva Estela – Gerente de Compras

Lidiana Giroto Floreste - Enfermeira Coordenadora Maternidade

Cíntia Greter Archila – Financeiro

Valéria Ap. Tomazinho Marques – Enfermeira Educação Continuada

Comissão de Avaliação de Convênios

Josiana Célia Siqueira Acorci – Compras e Licitação

Elide Auxiliadora dos Santos – Faturamento

Dr. Reinaldo Luizette de Souza Filho – Diretor Clínico

RELATÓRIO DE GESTÃO ADMINISTRATIVA

ADMINISTRAÇÃO

Atividades Desenvolvidas/ Ações

- Participação no Conselho Municipal de Saúde do Departamento de Saúde através de colaboradores membros representativos da unidade prestadora.
- Participação do assessor jurídico na elaboração dos contratos de licitação referente a utilização dos recursos financeiros do governo municipal, estadual e federal e encaminhamento de contratos.
- Contratação de colaboradores nos setores: SND, Enfermagem, Recepção, Manutenção, através de processo seletivo pelo setor de Recursos Humanos.
- Publicação na mídia os trabalhos desenvolvidos pela gestão da instituição.
- Manutenção dos Indicadores Institucionais no gerenciamento dos processos.
- Recebimento mensal de relatórios diversos dos setores: SND, Serviço Social, Enfermagem, Recepção, Fisioterapia, Faturamento, Raios-x, Centro Cirúrgico, CCIH, Agencia Transfusional, Administração, Financeiro, Faturamento, Ouvidoria, Ed.Continuada, Recursos Humanos e Psicologia, entre outros, para encaminhamento a outros setores e órgãos.
- Realização da troca de equipamentos e materiais permanentes adquiridos através de emendas federais, estaduais e municipais.
- Recebimento de doações através da comunidade e ações sociais.
- Monitoramento de leitos para Saúde Mental junto ao Ministério da Saúde.
- Manter parceria com a FEMA/Assis do convênio de cursos de vagas remanescentes com desconto de 50% nas parcelas aos colaboradores.
- Manter o processo de Custo Hospitalar junto a empresa PLANISA com apoio da FEHOSP da Secretaria da Saúde de São Paulo.
- Encaminhamento de ofícios aos Vereadores e Deputados: Estadual e Federal para solicitação de emendas e recursos para Custeio – aquisição de medicamentos e materiais de consumo médico-hospitalar; Reforma da estrutura física e; Investimento – ampliação da estrutura física, aquisição de equipamentos e materiais permanentes e contato com assessorias.
- Apresentação de propostas de emendas ao Conselho Municipal de Saúde.
- Visita dos Agentes de Fiscalização do Município para avaliação dos serviços, emendas e convênios executadas pela Santa Casa de Paraguaçu Paulista.
- Manutenção do Plano de Proteção Radiológica pela empresa Engra.
- Renovação do Atestado de Funcionamento da instituição junto aos três órgãos públicos locais: Delegacia de Polícia, Departamento Municipal de Saúde e Prefeitura Municipal de Paraguaçu Paulista.
- Mantém-se em andamento o processo de Ofício de Notificação Requisitória do Ministério Público do Trabalho/ Procuradoria do Trabalho no Município de Bauru, sobre os apontamentos TAC.
- Manutenção do Plano Operativo junto a Secretaria Municipal de Saúde.
- Encaminhamento da Proposta de Oferta de Leitos SUS no percentual mínimo de 60% ao gestor local em janeiro de 2025 e recebido o certificado.
- Atualização de Cadastro Único de Assistência Social da Estância Turística de Paraguaçu Paulista junto a Prefeitura Estância Turística de Paraguaçu Paulista.
- Manutenção anual do Dimensionamento de colaboradores da enfermagem ao COREN de Marília.

Documentação

Serviços	Descrição	Período	Validade
SATR – RADIOLOGIA	Certificado de Supervisor das Aplicações Técnicas Radiológicas	Anual	Fevereiro/2026
CRTR	Renovação do Certificado de responsabilidade técnica do Supervisor das Aplicações das Técnicas Radiológicas junto ao CRTR – Conselho Regional de Técnicas Radiológicas, 5ª Região de São Paulo, de validade 2026.	Anual	Anual
CRF – FARMÁCIA	Certificado Regularidade de Farmácia	Anual	Indeterminado
PLANO DE AÇÃO SETORIAL	Relatórios Provisionado por Setores	Anual	Janeiro/2026
PLANO DE AÇÃO INSTITUCIONAL	Plano de Ação Provisionado e Previsão Orçamentária	Anual	Janeiro/2026
CRN-3	Certificado Responsabilidade Nutricionista	Anual	Janeiro/2027
ISENÇÃO DA COTA PATRONAL	Anexo XVI e XVII – Formulários preenchidos e arquivados in loco.	Anual	Maio/2026
UPE	Utilidade Pública Estadual	Anual	Junho/2025
SEGURO INSTITUCIONAL	Apólice nº. 118674047545 empresa Porto Seguros, corretora Pelegrine	Anual	Em renovação
SEGURO VEÍCULO	Apólice nº. 0936.990.0244.078102.0001.000000 empresa Bradesco Seguros, corretora Pelegrine. Seguro Veículo (Marca/Tipo) VOLKSWAGEN SAVEIRO TRENDLINE 1.6 T. Flex 8, Ano Fab. 2017/2018	Anual	20/05/2025 à 20/05/2026
CONTRATUALIZAÇÃO	Relatórios de Processos Estatísticos e Indicadores	Mensal	Junho/2026
	Relatórios Quadrimestre		Quadrimestre
FORUM	Cadastro único (1ª, 2ª e 3ª Varas)	Anual	Livre
COREN – ENF.	Certificado de Responsabilidade Técnica de Enfermagem	Anual	Julho/2026
COREN -	Certificado de Responsabilidade Técnica de Enfermagem Atualização do Certificado de Comissão de Ética de Enfermagem através do COREN.	Anual	Julho/2026
COREN – PGRSS	Atualização do Certificado de Responsabilidade Técnica da Enfermagem junto COREN para manutenção do PGRSS – Programa de Gerenciamento de Resíduos de Serviços de Saúde e Comissão	Anual	Anual
CREFITO/ DRF	Declaração Regularidade de Fisioterapeuta	Anual	Novembro/2026
CREA-SP / IBGE/ SERASA	Modelo de Pesquisa/ Cadastro	Livre	Livre
FEHOSP	Ficha cadastral	Anual	Anual
CEBAS	Processo de renovação referente ao ultimo exercício (2024) ao do vencimento do Certificado em 31/12/2025, realizado em junho/2025, aguardando a análise para aprovação e posterior publicação do deferimento, sob a vigência Certificada. A documentação física esta resguardada referente aos exercícios de 2021, 2022, 2023 e 2024, que será arquivada para possível visita/ fiscalização “in loco”, sendo a renovação no SISCEBAS com a formalização cadastral do exercício de 2025.	Triênio	31/12/2025
CNES	Atualização cadastral junto à Secretaria Municipal de Saúde.	Mensal	Mensal
ASSEMBLEIA DA DIRETORIA	Realização da Assembleia Geral no dia 13 de abril de 2025 para apresentação e aprovação do	Anual	Anual
RELATÓRIO DE ATIVIDADES	Relatório de Atividades e Relatório Contábil da Gestão de 2024.	Anual	Anual
CROSS	Central de Regulação de Ordem de Serviços de Saúde dos leitos da UTI, Agendas e Indicadores junto ao Siresp.	Diário	Diário

CREMESP	CREMESP – Conselho de Medicina do Estado de São Paulo, sob o cadastro jurídico nº. 901122 de 29/03/1983, classificação Hospital Geral de Médio Porte de responsabilidade técnica.	Anual	Anual
CREMESP ÉTICA MEDICA	Renovação da Certificação da Comissão de Ética Médica junto ao CREMESP - Conselho Regional de Medicina do Estado de São Paulo, sob o registro nº. 14 com validade biênio outubro de 2024/2026, com eleição da Comissão de Ética Médica com mandato de 2 (dois) anos de outubro de 2024 à outubro 2026.	Anual	Anual
CREMESP DIRETORIA CLINICA	Eleição da Diretoria Clínica com mandato de 1 (um) ano a partir de 20 de outubro 2024 à 20 de outubro de 2025 e renovação de outubro de 2025 à outubro de 2026, processo ao CREMESP	Anual	Anual
CND ESTADUAL	Renovação da CND (Federal) - Certidão Negativa de Débitos Relativos às Contribuições Previdenciárias e às de Terceiros junto ao Ministério da Fazenda junto Secretaria da Receita Federal do Brasil, com validade semestral via internet a partir da data de emissão.	mensal	mensal
CND Federal	Certidão Negativa de Débitos Relativos às Contribuições Previdenciárias e às de Terceiros junto ao Ministério da Fazenda junto Secretaria da Receita Federal do Brasil, com validade semestral via internet a partir da data de emissão.	mensal	mensal
CND Municipal	Certidão de Tributos Municipais, sob o cadastro nº. 1.331/2010 junto à Divisão de Expediente e Registro da Prefeitura Municipal da Estância Turística de Paraguaçu Paulista, com validade trimestral via internet a partir da data de emissão.	mensal	mensal
FGTS/CRF	Renovação do Certificado de Regularidade	mensal	mensal
CND TRABALHISTA	Certidão Negativa de Débitos Trabalhistas (CND Trabalhista) expedida pelo Tribunal Superior do Trabalho que certifica a Santa Casa por não constar no Banco Nacional de Devedores Trabalhistas e, conforme Consolidação das Leis do Trabalho, validade semestral.	semestral	semestral
CRCE	Atualização junto a Secretaria Estadual de Saúde de Estado de São Paulo aprovada no Cadastro Estadual de Entidades – CEE, do Sistema Integrado de Convênios do Estado de São Paulo, sob o nº. CRCE 0792/2012, data de emissão cadastral em 15 de junho de 2012 com validade mediante a utilização do documento.		
ANÁLISE DA ÁGUA	Coleta da Análise da Água junto a FEMA - Fundação Educacional do Município de Assis, dos setores de ponto de amostra: Água Cozinha, Água Poço, Água Ala 100, com parecer SATISFATÓRIO.	Anual	
CONVÊNIOS MUNICIPAIS, ESTADUAIS E FEDERAIS	Atualização e Monitoramento virtual de acordo com a necessidade: Sistema de Convênios junto ao Ministério da Saúde/ Transfere.Gov e InvestSUS/FNS; Sistema de Demandas Sem Papel junto a Secretaria de Saúde do Estado de São Paulo através da DRS IX Marília e; Sistema de Econv do SPD Brasil junto ao Município de Paraguaçu Paulista através da Secretaria Municipal de Saúde, para acompanhar a situação das propostas de planos de trabalho cadastrados, e realizados as adequações de acordo com as solicitadas técnicas		
LICENÇAS de FUNCIONAMENTO – VISA	Renovação das Licenças de Funcionamento dos serviços: Dispensário de Medicamentos, Serviço de Hemoterapia, Serviços de Radiologia Médica, Hospital Geral, Laboratório, Agencia Transfusional junto à Vigilância Sanitária Municipal.	Anual	Anual
ALVARÁ de FUNCIONAMENTO e LOCALIZAÇÃO	Renovação do Alvará de Licença junto a Prefeitura Municipal de Paraguaçu Paulista, sob o cadastro municipal nº. 77590, com validade de um ano a partir da data de emissão.	Anual	Anual

Contratos

Serviços	Contrato		Descrição/ Objeto
Bombas de Infusão e Equipos – FRESENIUS	Contrato de Comodato nº. 0319, empresa FRESENIUS KABI BRASIL LTDA de 18/02/2011, vigência 12 meses e prorrogação mediante acordo.		Comodato de 12 bombas de infusão para UTI.
	Termo Aditivo nº. 01 de 02/12/2011	Contrato de Comodato nº. 0319 B, FRESENIUS KABI BRASIL LTDA.	Consignação de 12 para 24 bombas de infusão para UTI.
	Termo Aditivo nº 02 de 20/05/2019		Consignação de 24 b/i de UTI
	Contrato de Compra e Venda de Medicamentos, Artigos Médicos e Alimentos nº. 0319, FRESENIUS KABI BRASIL LTDA de 18/02/2011, prorrogação autom.		Aquisição de 96 equipos de bombas de infusão para UTI.
	Termo Aditivo nº. 1º, de 02/12/2011	Compra e Venda de Medic., Artigos Médicos e Alimentos nº. 0319, empresa FRESENIUS KABI BRASIL LTDA, de 18/02/2011.	Aquisição de 96 para 168 equipos de bombas de infusão de UTI.
	Termo Aditivo nº. 2º, de 20/05/2019		Aquis. mensal de 168 equipos
Dedetizadora – SCORPION	Contrato de Prestação de Serviços junto a Empresa Scorpion Controle de Pragas Urbanas e Indústrias Ltda – Me, 02/01/202017, firmado 01/01/2018, Renov. Autom.		Serviços para dedetização para controle pragas e insetos: baratas, moscas, pulgas, roedores e cupins, com validade com prorrogação automática.
	Contrato de Prestação de Serviços Scorpion Controle de Pragas Urbanas e Indústrias Ltda, 11/2010 até 30/06/2027.	Contrato de Prestação de Serviços junto a Empresa Scorpion Controle de Pragas Urbanas e Indústrias Ltda – Me.	
Nutrição Enteral – HUMANA ALIMENTAR	Contrato Geral de Fornecimento de Produtos de Nutrição Enteral com HUMANA ALIMENTAR Com. Prod. Nutricionais Ltda, 01/08/2004 vigência indeterminado.		Fornecimento de Produtos NE
Nutrição Enteral - Simone de Camargo Rubio EPP	Instrumento Particular de Contrato de Fornecimento e Nutrição Enteral - Simone de Camargo Rubio EPP – Produtos Nutricionais e Hospitalares, firmado 10/06/2017 com vigência 12 meses e renovação igual período e prorrogação.		Comodato de 8 Equip. de Bombas de Infusão para Nutrição Enteral – Modelo Applix Smart Br
Bandejas térmicas – ALBAN	Instrumento Particular de Contrato Atípico nº. 511/6455 – Carteira Alban 032 junto a empresa Alban Ind. e Com. de Bem. Plast., Asses. e Consult. Téc. e Loc. Ltda firmado em 23/08/2013, prorrogação automática.		Aquisição de bandejas térmicas.
Dispenser para papel toalha e gel – JC DE SOUZA	Contrato de Subcomodato nº. 6049 junto a empresa J. C. de Souza – Produtos de Higiene EPP que é integrante do sistema de franquias da empresa Melhoramentos Papéis LTDA, 04/06/2012 vigência indeterminado ou manifestação das partes.		Comodato de Dispensers para papel toalha em rolo – mecânico.
	Aditivo II firmado 06/03/2014 ao Contrato de Subcomodato nº. 6049 junto a empresa J. C. de Souza – Produtos de Higiene EPP.	Contrato de Subcomodato nº. 6049 junto J. C. de Souza – Prod. Hig.EPP, 23/04/2012, indeterminado.	Comodato de 35 Dispensers para papel toalha em rolo – mecânico e 89 Dispenser para Gel.
Dispenser de sabonete – NEW CLEAN	Contrato de Comodato empresa New Clean – Alessandra Gussi Souza de Siqueira-ME, firmado em 21 de novembro de 2016 com prazo indeterminado.		Cessão de 20 Dispenser para sabonete espuma 800ml.

Serviços	Contrato	Descrição/ Objeto
Esterilização cirúrgica – STERILE VITA	Contrato de Prestação de Serviços de Reprocessamento e Esterilização de Materiais Médicos e Hospitalares a Formaldeído de Baixa Temperatura, firmado em 06/10/2008 com Sterile Vita Processamento, vig. 60 meses, após indeterminado.	Serviços de coleta, reprocessamento, esterilização de materiais médicos hospitalares descartáveis, instrumentais cirúrgico e artigos médico-hospitalares no processo de autoclavagem.
Tarifação Comercial e Donativo – SABESP	Contrato de Tarifação de Entidade de Assistência Social – Contrato SABESP nº. 503/6055/19, em 30/05/2019 vig. a partir de 30 dias da assinatura, válido até 31/12/2026, objetivo aplicação a tarifa comercial/ entidade de assistência Social no faturamento dos serviços de fornecim. de água e ou coleta de esgotos de acordo com o comunicado tarifário vigente.,	Aplicação da Tarifa Comercial/ Entidade de Assistência Social no faturamento dos serviços de fornecimento de água, e/ou coleta de esgotos.
	Cadastramento Benefício na Tarifa Comercial para Entidade de Assistência Social – Solicitação Donativo SABESP anexo nº. 15, firmado em 17 de Abril de 2019 vinculado ao instrumento PE-MK0016 – Subprocesso Atend. ao Cliente, validade 31/12/2026.	Solicitação Donativo SABESP - Atendimento ao Cliente.
Impressoras consignadas - CENTERMAQ	Primeiro Aditivo, 12/2015, vigência 12/2016 ao Contrato de Comodato de Impressoras com a CENTERMAQ, firmado em 05/12/2014 com vigência 15/12/2015, após indeterminado.	Comodato de 6 equip. tipo impressoras, marca KYOCERA, 2 impressoras para PA e, 4 impres. multi para RH, Raios-X, Faturam. e Intern.
Reciclável e Amb.Resíd.de Serv. CHEIRO VERDE	Instrumento Particular de Contrato de Prestação de Serviços firmado em 19/11/2018, empresa Cheiro Verde Comércio de Material Reciclável Ambiental Ltda, vig. 1 ano 18/11/2019, prorrogação automática.	Serviços de coleta, transporte, tratamento e destinação final de Resíduos de Serviço de Saúde – RSS “A” e “E”.
Monitores de Médicos – SUPERMED	Instrumento Particular de Contrato de Comodato nº. (2184/2019) firmado em 03/10/2019 com a Supermed Comércio e Import. de Produtos Médicos Ltda referente a comodato de equip.: 12 monitores on call plus, vig. indeterminado.	Comodato de equip.: 12 monitores on call plus.
Licença de Software – E-PEOPLE	Contrato Suporte de Licença de Uso de Software firmado em 26 de setembro de 2019 junto a empresa E-People Soluções S/C Ltda, conforme proposta do no anexo I, vigência de 36 meses após assinatura (setembro/2022).	Manutenção das licenças de software
Hemocomponentes – FAMAR	Contrato de Prestação de Serviços nº. 008/2018 – Hemo Fornecimento de Hemocomponentes Regular com provas pré-transfusional - HRA, 28/08/2018 com a Fundação de Apoio à Faculdade de Medicina de Marília – FAMAR e ao Hospital das Clínicas da Faculdade de Medicina de Marília – HCFAMEMA e ao Hemonúcleo do Hospital Regional de Assis, vig. 12 meses de após assinatura e prorrogação autom. de 60 meses (28/08/2023).	Fornecimento de hemocomponentes com provas pré- transfusionais.

Lanchonete - JULIANA DIAS MORANDI DE LIMA	Contrato de Parceria Comercial – JULIANA DIAS MORANDI DE LIMA, em 14/06/2016, vigência 24 meses, a partir de 15/12/2015 e término em 14/12/2017. E tem preferência na renovação e prorrogação da parceria.	Contrato de Parceria Comercial – JULIANA DIAS MORANDI DE LIMA	Exploração do ramo de comércio do consumidor, de salgados, lanches, refrigerantes, doces, sucos de demais produtos do gênero alimentício, com atividade é a expansão comercial de lanchonete.
	Termo Aditivo nº. 01/2017, em 15/12/ 2017, vig.14/12/2019.		
	Termo Aditivo nº. 02, em 15/12/2019, vigência 14/04/2020, com jurídica J.D.M. Lima Lanchonete – ME, tem prefer.na renovação.		
	Termo Aditivo nº. 03, firmado em 14/04/2020, vig. 15/04/2020 a 14/12/2020, denominação jurídica J.D.M. de Lima Lanchonete – ME, tem preferência na renovação e prorrogação da parceria.		
	Termo Aditivo nº. 04, em 01/12/2020, vigência 15/12/2020 a 14/12/2021, denominação jurídica J.D.M. de Lima Lanchonete – ME, tem preferência na renovação e prorrogação da parceria.		
	Termo Aditivo nº. 05, em 01/12/2021, vigência 15/12/2021 a 14/12/2022, denominação jurídica J.D.M. de Lima Lanchonete – ME, tem preferência na renovação e prorrogação da parceria.		
	Termo Aditivo nº. 06, em 01/12/2022, vigência 15/12/2022 a 14/12/2024, denominação jurídica J.D.M. de Lima Lanchonete – ME, tem preferência na renovação e prorrogação da parceria, prorrogação automática.		
Lazer dos Colaboradores – SESC	Parceria com o SESC – Serviço Social do Comércio com disponibilidade de credencial plena – cartão de identificação mediante fornecimento dos dados do trabalhador.		Lazer nas unidades do estado de SP.
Produtos Médico-Hospitalar - MEDCONTROL	Contrato Particular de Comodato de Equipamento Fornecimento de Produtos Médico-Hospitalares firmado 10 de janeiro de 2019 com a Medcontrol Comércio e Materiais Hospitalar Ltda, vigência 12 meses a partir da assinatura, após tempo indeterminado.		Fornecimento de Produtos Médico-Hospitalares acordado no anexo I do contrato
Manutenção preventiva e corretiva de refrigeradores – PAIOL REFRIGERAÇÃO	Contrato de Prestação de Serviços nº. 200/2016 Empresa Paiol Refrigeração – Refrigeração Humberto e Martins LTDA-ME, em 22/11/2016, vigência de 12 meses (22/11/2017)		Manutenção preventiva trimestral, corretiva e assistência técnica de refrigeradores instalados nesta Santa Casa de Paraguaçu Paulista.
	Prorrogação do Contrato de Prestação de Serviços de manutenção preventiva e, corretiva e assistência técnica de refrigeradores período de 23/11/2017 à 22/11/2018.		
Gerador – ALGE GRUPO GERADORES	Acordo laudado desde 19/12/2018 junto a Alge Grupos Geradores Ltda – EPP, objeto de prestação de serviços profissionais através de técnicos especializados, validade 12 meses e prorrogação		Manutenção preventiva e corretiva para os equipamentos descritos no anexo I e II
Manutenção preventiva e corretiva de aparelho anestesia – CIRÚRGICA NEVES	Acordo laudado desde 11/02/2019 junto a – EPP referente o objeto de prestação de serviços, validade de 6 meses, ou seja, 11/08/2019 e prorrogação mediante as partes.		Manutenção preventiva e corretiva para os equipamentos de aparelho de anestesia.

Serviços	Contrato	Descrição/ Objeto
Manutenção preventiva e corretiva da gasometria GASOMÊX	Acordo laudado desde 23/10/2019 junto a Gasomex Comércio de Equipamento Eletro e Eletrônicos Ltda, validade 24 meses, ou seja, 23/10/2019 e prorrogação mediante as partes.	Manutenção preventiva e corretiva para os parâmetros de gasometria.
Manutenção e reparação de sist.ar condic., ventil./ refrig.- ARFLOW COMÉRCIO E SERV. DE SIST. DE FILTRAGEM DE GASES.	Acordo laudado desde 22/01/2019 junto a Arflow Comércio e Serviços de Sistemas de Filtragem de Gases Ltda referente o objeto de prestação de serviços de manutenção e reparação de sistemas centrais de ar condicionado, de ventilação e refrigeração, validade de 12 meses, ou seja, 22/01/2020 e prorrogação mediante as partes.	Manutenção e reparação de sistemas centrais de ar condicionado, de ventilação e refrigeração.
Manutenção preventiva de equip. Savina e DeltaX - DRAGER INDÚSTRIA E COMÉRCIO LTDA	Contrato de Prestação de Serviços de Manutenção Preventiva- CM 1238/2012_B, em 25/06/2013, conforme anexo I do contrato, em vigência. Primeiro Termo Aditivo ao Contrato CM 1589_A, firmado em 28/11/2014 com vigência 01/12/2014 A 30/11/2015 prorrogação automática.	Manutenção preventiva de equipamentos tipo Savina e Delta X.
Produtos de Postagem - CORREIOS E TELÉGRAFOS	Contrato de Prestação de Serviços e Venda de Produtos nº. 9912356646 junto a Empresa Brasileira de Correios e Telégrafos, em 30/07/2014, vig. 12 meses da assinatura 30/04/2015, prorrogação limite de 120 meses.	Prestação de Serviços e Venda de Produtos de Postagens.
	Repactuação de Contrato Comercial Sistema Correios Fácil – SPI – AC – Paraguaçu Paulista – Caixa Postal, firmado em novembro de 2020 com vigência 30/07/2014 a 30/07/24 ao Contrato de Prestação de Serviços e Venda de Produtos nº. 9912356646 com Correios, em 30/07/2014, vig. 12 meses da assinatura 30/04/2015 até 120 meses.	Benefícios: - Redutores de preços;- Comprov. eletrônico de entrega;- Consultoria para negócios logísticos e internac.;- Acesso aos aplicat. dos Correios;- Ampliação das flexibilidades financ.;- Envio digital e doc.;- Moderniz.suporte;- Pós-venda.
Padaria Artesanal	Contrato de doação de bens móveis firmado em Julho de 2012 entre o Estado de São Paulo por intermédio do Fundo Social de Solidariedade do Estado de São Paulo – FUSSESP e a Santa Casa de Misericórdia de Paraguaçu Paulista com objeto a execução do Projeto Padaria Artesanal.	Doação Kit de Equipamentos Padaria Artesanal consta no contrato.
Manutenção de página Home Page – WILSON JOSÉ ELIAS	Instrumento Particular de Prestação de Serviço de Manutenção de Página Home Page, através da Internet, em 01/04/2021 com vig. 31/03/2022 e prorrogação automática, ref. Wilson José Elias – ME ao instrumento partic. Prest. de serv. de manut. de pág. home pge, de internet desde 06/02/2012.	Serviço de Manutenção de página Home Page, através da Internet.

Serviços	Contrato	Descrição/ Objeto
Convenção Coletiva de Trabalho 2024/2025 e 2025/2026– SINDHOSFIL	Sindicato das Santas Casas de Misericórdia e Hospitais Filantrópicos do Estado de São Paulo – SINDHOSFIL, suscitante: Sindicato Único dos Empregados em Estabelecimentos de Serviços de Saúde de Sorocaba e Região, homologado em 07/2024 retroagindo efeitos em 05/2024, vig.em 04/2025.	Cumprimento da Convenção Coletiva de Trabalho 2024/2025.
	Sindicato das Santas Casas de Misericórdia e Hospitais Filantrópicos do Estado de São Paulo – SINDHOSFIL, suscitante: Sindicato Único dos Empregados em Estabelecimentos de Serviços de Saúde de Sorocaba e Região, homologado em 07/2025 retroagindo efeitos em 05/2025, vig.em 04/2026.	Cumprimento da Convenção Coletiva de Trabalho 2025/2026
FEMA	Instrumento Particular de Convênio, em 28/01/2016 com vigência indeterminado com Fundação Educacional do Município de Assis.	Parceria de Cursos do Programa Incentivo
Cartão Alimentação Caixa Refeições	Contrato de Prestação de Serviços Cartões Caixa Refeições Benefícios Refeição e/ou Alimentação, em 25/08/2016 com a Santa Casa de Parag. Pta, cf. Ficha Proposta.	Serviços Cartões Caixa Refeições/ Alimentação
Lazer de Colaboradores – ASP	Contrato de Convênio firmado junto a ASP – Associação dos Servidores Públicos Municipais de Paraguaçu Paulista em outubro de 2015 com prazo de vigência indeterminado.	Concessão de área de lazer aos colaboradores da SCPPTa dependentes.
Centro de Custos - PLANISA	Instrumento Particular de 3º Aditivo, em 30/04/2019 vigência indeterminado ao Contrato de Prestação de Serviços Conjunta entre a Santa Casa de Parag. Pta e PLANISA – Planejamento e Organização de Instituições de Saúde SS LTDA e, Paulo Sérgio Nishimura Milan- ME, NCI, 01/03/2014 vig. 12 meses da assinatura e prorrogação.	Licenciamento, suporte e manutenção do sistema de informação denominados HECOS.
CPP – Atend. e serviços saúde do IAMSPE	Termo de Prorrogação de Convênio nº. 17, em 09/10/2020, retroagindo efeitos de 01/01/2019 a 31/12/2021 ao Contrato em 30/07/2001 do Centro do Professorado Paulista – CPP aos sócios e dependentes, prorrogação automática.	Atendimentos e serviços de convênios de saúde do IAMSPE
Laboratório – UNILAB/ SALOMÃO	Contrato de Locação de Imóvel (salas) e Equipamentos para fins de Exploração de Laboratório de Análises Clínicas através da empresa Salomão & Salomão - Laboratório Ltda (UNILAB), firmado 01/06/2017 com vigência de 01/06/2017 em 31 de maio de 2022 com renovação automática.	Salas e equip. para exploração de Lab. de Análises Clínicas.

Serviços	Contrato	Descrição/ Objeto
Locação de Sistema de Software (plataforma Windows) – WARELINE	Contrato de Locação, Desenvolvimento, Instalação e Manutenção de Software nº. 2008/91 junto a Wareline Software, firmado em 04/12/2008, vigência indeterminado. Termo Aditivo de Contrato de Locação, Desenvolvimento, Instalação e Manutenção de Software nº. 2008/91 com Wareline 04/09/2009 e, outros aditivos e módulos.	Módulos de sistemas pacote custom; Módulo de Contabilidade Módulo PEP
Sistema de Software (plataforma Prosoft e Digycon)	Contrato de Prestação de Serviços de manutenção de Sistemas 10/04/2003 vig. 12 meses e prorrogação automática entre a Prosoft Solution Center e a Santa Casa de Miseric. de Paraguaçu Paulista. Proposta Comercial Prosoft nº. 0002108346/0000153448 datado em 06/02/2014 entre a Divisão de Software de Gestão – Wolters Kluwer Prosoft e a Santa Casa de Misericórdia de Paraguaçu Paulista	Objetivando a manutenção dos sistemas procontabil gold e procompany. Licença Pervasive Win. Workgroup (banco de dados de informações).
Produtos Cirúrgicos – TRAUMA IMPLANTES – Nelson Aparecido Rodrigues	Contrato de Consignação de Produtos Cirúrgicos – Trauma Implantes, em 18/10/2016 prazo indeterminado objetivando o fornecimento de produtos e materiais cirúrgicos hospitalares.	Fornecimento de produtos e materiais cirúrgicos hospitalares
Plataforma de Compras de Materiais - BIONEXO	Contrato de Licenciamento de Uso das Soluções Digitais com a Bionexo S. A., em 08/09/2021 vig. Indeterminado.	Disponibilização de Plataforma Tecnológica
Gases Medicinais – WHITE MARTINS	Contrato de Fornecimento de Produtos e outros Pactos nº. 1-2V76EC2, em 30/09/2020 com à White Martins Gases industriais Ltda com sede Rio de Janeiro, filial Bauru, vig. de 12 meses renovação automática. Anexo1 – Locação e Assist. Técnica entre as partes	Oxigênio líquido caminhão tanque; recip. criogênico O2 liq container, assist.téc. prevent. e loc.de equip.
UNIODONTO	Contrato de Planos de Saúde Odontológico UNIODONTO de Presidente Prudente Cooperativa Odontológica, em 20/08/2020, vigência 24 meses da assinatura e renovação automática.	Assistência odontológica sob forma de plano de saúde.
Hemodiálise	Contrato de Locação de Equip. – Máquina de Hemodiálise e Osmose Reversa Portátil nº. 5201-01 com MedLab Presidente Prudente da KBS Reis ME, vig.12 meses (01/06/2021 à 31/05/22).	Locação Hemodiálise e Osmose Reversa
CDRenov Empresa de consultoria	Contrato de prestação de serviços de Treinamento em Desenvolvimento Profissional e Gerenciamento de Equipes assistenciais e administrativas para prestação aperti de 15/01/2024 com vigência ate 15/01/2025.	Serviços de Treinamentos e Desenvolvimento nas áreas administrativa e assistência e PA.
Assessoria Contábil – PAULO MARQUES MACHADO GARCIA	Instrumento Particular de Contrato de Prestação de Serviços Profissionais Contábeis de Paulo Marques Machado Garcia (Pessoa Física), em 05/08/2023 para prestação a partir de 01/08/2024 , vig. indeterminado.	Serviços na área contábil, áreas fiscal, área do imposto de renda pessoa jurídica, trab. e previdência.
Assessoria Jurídica – Diego Texeira Gonçalves	Contrato de Honorários de Advogado –Diego Teixeira Gonçalves, firmado em 06 de Junho de 2023 e vigência indeterminado.	Serviços jurídicos
Auditores Contábeis – ACS	Proposta de Contrato de Prestação de Serviços ACS América – Alberto Francisco Costa – ME, para prestação de contas e execução dos serviços “in loco” aproximadamente 160hs/auditor, incluído revisão e preparação de relatórios do exercício de 2025, vigência a partir da assinatura 22/09/2025 com vigência ate 22/09/2026.	Serviços de auditoria independente nas demonstrações contábeis do exercício de 2025.

Serviços	Contrato	Descrição/ Objeto
Energia Elétrica - ENERGISA	<p>Contrato de Uso do Sistema de Distribuição – CUSD nº. 20699698 – NCUSD/2017 UC nº. 20699698, firmado em 24/05/ 2017 com objeto regular conforme alíneas “a e b” da cláusula 2ª do referido contrato junto Empresa ENERGISA - Distribuição de Energia Vale Paranapanema S/A ao Cliente Santa Casa de Misericórdia de Paraguaçu Paulista, nos prazos previstos, para uso exclusivo na Unidade Consumidora nos termos e condições previstos no presente contrato e em observância ao disposto na legislação e regulamentação aplicável, vigência de 12 meses e não havendo manifestação das partes, prorrogação automática.</p>	Fornecimento de Energia Elétrica
	<p>Contrato de Compra de Venda de Energia Regulada – CCER, UC nº. 20699698, contrato nº. 20699698 – NCUSD/2017 firmado em 24/05/ 2017 com objeto regular a compra e venda de Energia Elétrica Ativa entre consumidor e a distribuidora a ser disponibilizada ponto de conexão com a Empresa ENERGISA - Distribuição de Energia Vale Paranapanema S/A ao Cliente Santa Casa de Misericórdia de Paraguaçu Paulista, nos prazos previstos, para uso exclusivo na Unidade Consumidora, vigência de 12 meses e não havendo manifestação das partes, prorrogação automática.</p>	
	<p>Temo de Confissão de Dívida – contrato nº. 00020983, acordado em 31/07/2020 junto a Empresa ENERGISA - Distribuição de Energia Vale Paranapanema S/A ao Cliente Santa Casa de Misericórdia de Paraguaçu Paulista.</p>	
	<p>Instrumento Particular de Convênio de Doação na Fatura de Energia Elétrica, UC nº. 20699698, contrato nº. 0010/2019-ESS20699698, firmado em 16/04/2020 com objeto de acordo com o descritivo no referido documento firmado com a Empresa ENERGISA - Distribuição de Energia Vale Paranapanema S/A ao Cliente Santa Casa de Misericórdia de Paraguaçu Paulista, vigência de 12 meses.</p>	

Serviços	Contrato	Descrição/ Objeto
Engra	Renovação de Serviços de orçamento acordado e assinado Empresa Engra – Engenharia e Radioproteção Ltda ref. Controle de Qualidade dos Raios-X dos aparelhos: Limex Onix 500 (31/11/2026); Filmex Konex portátil (31/11/2026), GE Polarix arco cirúrgico, Shimadzu (31/11/2026) e Siemens (31/11/2026).	Serviços de controle de qualidade, levantamento radiométrico e PPRA
Dosimetria – SAPRA/ CRTR	Renovação do TPC – Termo de Prorrogação de Contrato de dosimetria SAPRA em 23/09/2025 vig. 12 meses, 01/11/2025 à 31/10/2026 ao Contrato de Dosimetria de Radiações e Concessão de Direito de Uso de Porta Dosímetro.	Consignação de 10 monitores de usuários e 1 padrão sob o código nº. 1291-6.
Tomografia – UNIDADE RADIOLÓGICA	Contrato de prestação de serviço de Tomografia entre a empresa Unidade Radiológica Ltda e a Santa Casa de Misericórdia de Paraguaçu Paulista, firmado em 24/07/2010, vigência para 60 meses (31/07/2015), prorrogação automática.	Realizar o serviço de Tomografia Helicoidal Computadorizada dos pacientes internos e externos
	Termo Aditivo nº. 01 de Prorrogação firmado em 02/08/2015, vigência 60 meses, 01/08/2015 até 31/07/2020, prorrogação automática.	
Segurança do Trabalho EDGARD LUIS PARRILHA CASEMIRO – MT nº. 002867-3	Contrato Particular de Prestação de Serviços Profissionais de Segurança do Trabalho, em 02/04/2010, vigência desde 01/03/2010 a findar-se em 28/02/2011 e, respectivas renovações de contrato nº. 01, 02, 03, 04, 05 e 06, prorrogação automática.	Prestação de Serviços Profissionais de Segurança do Trabalho.
	Renovação de Contrato nº. 07 em 06/07/2021, vigência indeterminado ref. Contrato Particular de Prestação de Serviços Profissionais de Segurança do Trabalho, em 02/04/2010, vig.01/03/2010 e renovações, prorrogação automática.	
Medicina do Trabalho – Drª. Jussimar Mª Gobbi Benazzi de Oliveira, CRM nº. 59.884	Contrato Particular de Prestação de Serviços Profissionais de Medicina do Trabalho em 30/04/2009 vig. 01/05/2009 à 30/04/2010 e, respectivas renovações de contrato nº. 01, 02, 03, 04 e 05 com a Empresa Jord., prorrogação automática.	Prestação de Serviços Profissionais de Medicina do Trabalho
	Renovação de Contrato em 02/01/2016, vigência indeterminado referente ao Contrato Particular de Prestação de Serviços Profissionais de Medicina do Trabalho vig. de 01/10/2024, prorrogação automática.	

Tipo Serviços		Doc.	Descrição	Empresa
Contrato Externo (Terceirizado)	Limpeza e Lavanderia	CONTRATO DE PRESTAÇÃO DE SERVIÇOS TERCEIRIZADOS	SPSP – SISTEMA DE PRESTAÇÃO DE SERVIÇOS PADRONIZADOS LTDA., pessoa jurídica de direito privado, inscrita no CNPJ/MF sob o nº 66.494.923/0001-55, especializada na prestação de serviços de terceirização, contrato será de 12 (doze) meses, contado a partir da data de início 23/04/2025, a qual será automaticamente renovado.	SPSP- inscrita no CNPJ/MF sob nº 66.494.923/0001-55.
	Vigilância		SPSP – SISTEMA DE PRESTAÇÃO DE SEGURANÇA PATRIMONIAL LTDA., pessoa jurídica de direito privado, inscrita no CNPJ/MF sob o nº 04.346.665/0001-02, especializada na prestação de serviços de VIGILÂNCIA, autorizada ao exercício da atividade objeto do presente instrumento através da Portaria MJ 022307, Alvará nº 3.562 publicado no DOU de 05/06/2023 (renovação vigente), contrato será de 12 (doze) meses, contado a partir da data de início 23/04/2025, a qual será automaticamente renovado.	SPSP- inscrita no CNPJ/MF sob nº 04.346.665/0001-02.

Contratos de Serviços com Convênios Médicos de Saúde

Convênios de Saúde	CASSI	Contrato de Prestação de Serviços vigência indeterminado, celebrado em 18/01/1994.
		Aditivo Contratual – Reajuste Anual CASSI – Caixa Assistencial dos Funcionários do Banco do Brasil, datado em 21/01/2021 ao Contrato de Prestação de Serviços vigência indeterminado, celebrado em 18/01/1994, propõe acordo de reajuste.
		Termo Aditivo de Re-Ratificação ao Contrato de Prestação de Serviços Médico-Hospitalares CASSI – Caixa Assistencial dos Funcionários do Banco do Brasil, datado em 10/05/2021 ao Contrato de Prestação de Serviços vigência indeterminado, celebrado em 15/01/1994.
	GEAP	Contrato nº. 2100113280, processo nº 21.000943/2019 de Prestação de Serviços de Assistência à Saúde GEAP firmado em 01/10/2019 com objeto a prestação de serviços com vigência de 60 meses podendo ser prorrogado automaticamente e seus anexos.
		Termo Aditivo nº. 2100117745, processo nº. 21.00028/2020 datado em 01/01/2020 vigência de 01/02/2020 ao mesmo tempo período do Contrato nº2100113280 de Prestação de Serviços Médico-Hospitalares – GEAP.
	ECÔNOMUS	Aditamento firmado em 06/04/2020 ref. extensão de item não previsto contrato original, Contrato de Prestação de Serviços Hospitalares do Convênio de Saúde ECÔNOMUS INSTITUTO DE SEGURIDADE SOCIAL em 25/08/1982 com vigência indeterminado.
		Contrato de Prestação de Serviços Hospitalares do Convênio de Saúde ECÔNOMUS INSTITUTO DE SEGURIDADE SOCIAL em 01/10/2015 com vigência indeterminado.
	SAÚDE CAIXA	Termo de Credenciamento de Prestação de Serviços de Assistência Médico Hospitalar do Convênio Hospitais SAÚDE CAIXA junto à Caixa Econômica Federal – Caixa e outro em 21 de novembro de 2013 com vigência indeterminado.
	BRDESCO SAÚDE	Termo de Aditivo em 11/10/2019 que altera redação de cláusula ao Acordo Operacional Entidade Hospitalar através do Convênio BRADESCO SAÚDE firmado em 11/11/2015 com vigência de 12 meses (09/11/2016), podendo ser prorrogado quando não há manifestação contrária entre as partes.
	MEDISERVICE	Termo de Aditivo em 28/07/2020 que altera redação de cláusula ao Acordo Operacional Entidade Hospitalar através do Convênio MEDISERVICE e em 11/11/2015, vig. de 12 meses (09/11/2016), podendo ser prorrogado quando não há manifestação contrária entre as partes.
	MEDIAL SAÚDE	Adendo de Contrato firmado em 26/05/2008 ao Contrato de Prest. de Serv. Médico Auxil. de Diagnóstico e Tratamento em Regime Ambulat. e Hospit MEDIAL SAÚDE, em 02/02/2007 vig. indeterminado.
		Adendo de Contrato firmado em 10/05/ 2007 ao Contrato de Prest. Serv.Médico Auxil. de Diagnóstico e Tratamento em Regime Ambul. e Hospit MEDIAL SAÚDE, em 02/02/2007 vig. indeterminado.
	AMIL – Assist. Médica Internac.	Termo de Aceito do Contrato de Credenciamento para Prestação de Serviços Médico-Hospitalares – AMIL - Assistência Médica Internacional S.A. em 17/03/2016, vig. indeterminado.
	MONDIAL ALLIANZ	Contrato firmado em 28/06/2017 ao Contrato de Intermediação para Serviços Médico- Hospitalares e/ou Médico-Clínicos vig. indeterminado à empresa AWP Service Brasil Ltda (atual denomin. social de MONDIAL SERV. LTDA).
Ficha Cadastral – Estrutura Médica Rede Prestadores Mondial Serviços e Allianz realizado em 06/ 2017 (por e-mail cf solicitação). Adendo de Contrato em 10/05/2007 ao Contrato de Prest. Serv. Médico Auxil. de Diagn. e Tratam. em Regime Ambul. e Hospit.MEDIAL SAÚDE em 02/02/2007, vig. indeterminado.		
AXA Assistance Brasil	Termo de Credenciamento e Adesão de Fornecedores de Serviços da AXA Assistance firmado em 16/10/2015 com check list de documentos para formalização de contrato.	
OESTE SAÚDE	Contrato de Prestação de Serviços Hospitalares do Convênio de OESTE Saúde, em 03/06/2019 e anexos com vig. de 12 meses podendo ser renovado automaticamente.	

Serviços de assistência médico-hospitalar aos beneficiários dos planos de saúde.

Contratos de Serviços com Convênios Médicos de Saúde		
Convênios de Saúde	IAMSPE	Contrato de Prestação de Serviços de Assistência Médica Hospitalar entre o IAMSPE – Instituto de Assistência Médica ao Servidor Público Estadual - Contrato DECAM nº. 17/2017, Processo IAMSPE nº. 08/02/2014, inexigibilidade de licitação (art. 25, “caput” da Lei Federal nº. 8.666/93) e a Santa Casa de Misericórdia de Parag. Pta no valor de R\$ 45.000,00, em 16/06/2017, vig. 30 meses 31/12/2019.
		1º Termo de Aditamento de Prorrog. Contratos de Serv. Contínuos firmado outubro/2019 com vigência 16/12/2019 a 15/06/2022 ao Contrato DECAM/IAMSPE nº. 17/2017, Proc. IAMSPE nº. 0802/2014 e a Santa Casa PPTa.
		Renovação Primeiro Termo Aditivo, ao Termo de contrato nº07/2023, Credenciamento fica prorrogado por 30 mese, com inicio em 16/12/2025 e Termino em 15/06/2028.
	UNIMED	Instrumento Particular de Contrato de Credenciamento para Prestação de Serviços Médico-Hospitalares em 01/11/2019, prestação de serviços médico-hospitalares, ambulatoriais, urgência/ emergência 24 horas de assist. unidade de terapia intensiva adulta aos beneficiários UNIMED de Assis Coop. de Trab. Médico, vig. indeterminado.
		Contrato de Aditamento de Valores firmado em 21/12/2020 ao Contrato de Credenciamento para Prestação de Serviços Médico-Hospitalares em 01/11/2019, renovação automática.
		Termo Aditivo firmado em 25/11/2021 com vigência mesmo período de Contrato de Credenciamento para Prestação de Serviços Médico-Hospitalares em 01/11/2019, renovação automática.
	CABESP	Aditivo Contratual de reajuste em 07/12/2016 iniciando em 01/11/2016 com a CABESP ao Instrumento Particular de Contrato de Prestação de Serviços de Assistência Médico-Hospitalar em 09/09/2015, vig. de 1 ano (12 meses), prorrogável automaticamente e sucessivamente.
	SABESPREV	Contrato de Prest.Serv. Médico-Hospitalares – SABESPREV – Fundação SABESP de Seguridade Social nº. 50003950 em 25/02/2004, vig. 24 meses, prorrogação e Termos Aditivos.
		Aditivo Contratual nº. 5.000.395-0 firmado em 26/02/2016, prorroga a vig.até 31/08/2006 do Contrato de Prest. Serv. Médico-Hospit. – SABESPREV.
		Aditivo Contratual nº. 5.000.395-0 em 01/05/2009 que altera a cláusula de prazo do para indeterminado do Contrato de Prest.Serv. Médico-Hospit.– SABESPREV.
		Aditivo Contratual nº. 5.000.395-0 firmado em 01/02/2010 que altera a cláusula de normas e preços do Contrato de Prest.Serv. Médico-Hospitalares – SABESPREV.
	OESTE SAÚDE	Contrato de Prestação de Serviços Hospitalares do Convênio de OESTE Saúde, em 03/06/2019 e anexos com vig. de 12 meses podendo ser renovado automaticamente.

Serviços de assistência médico-hospitalar aos beneficiários dos planos de saúde.

Contratos de Serviços com Convênios Médicos de Saúde		
Convênios de Saúde	SÃO FRANCISCO	Aditivo V firmado em 01/06/2020 ao Termo de Credenciamento de Entidade Hospitalar para Prestação de Serviços aos beneficiários dos Planos Privados de Assistência à Saúde, operados ou administrados discrimin. ao Termo Aditivo e Anexo pela SÃO FRANCISCO SISTEMAS DE SAÚDE SE LTDA, em 11/01/2019, vig. indeterminado.
		Termo de Credenciamento de Entidade Hospitalar para Prestação de Serviços aos beneficiários dos Planos Privados de Assistência à Saúde, operados ou administrados discriminados ao Termo Aditivo e Anexo pela SÃO FRANCISCO SISTEMAS DE SAÚDE SE LTDA, em 11/01/2019, vigência Indeterminado.
	HAPVIDA	Termo de Credenciamento de Entidade Hospitalar para Prestação de Serviços aos beneficiários dos Planos Privados de Assistência à Saúde, operados ou administrados discriminados ao Termo Aditivo e Anexo pela HAPVIDA ASSISTENCIA MEDICA, em 01/006/2023, vigência Indeterminado.
	ODILE SAÚDE	Termo de Credenciamento de Entidade Hospitalar para Prestação de Serviços aos beneficiários dos Planos Privados de Assistência à Saúde, operados ou administrados discriminados ao Termo Aditivo e Anexo pela ODILE SAÚDE ASSISTENCIA MEDICA, em 01/006/2023, vigência Indeterminado.
	APAS	Aditivo V firmado em 26/06/2023 ao Termo de Credenciamento de Entidade Hospitalar para Prestação de Serviços aos beneficiários dos Planos Privados de Assistência à Saúde, operados ou administrados discrimin. ao Termo Aditivo e Anexo pela ASSOCIAÇÃO POLICIAL DE ASSISTÊNCIA A SAÚDE vigência Indeterminado .
	USISAÚDE/ FSFX – Fundação São Francisco Xavier	Anexo IV – Lista referencial de honorários médicos e sadt, fsfx, codificação e descrição conforme TUSS, vig.01/02/2021 e Anexo V – Lista referencial de diárias e taxas/ fsfx, codificação e descrição. Termo Aditivo firmado em 03/05/2021 ao Anexo IV – Lista referencial de honorários médicos e sadt, fsfx, codificação e descrição conforme TUSS – Terminologia Unificada em Saúde Suplementar.

Serviços de assistência médico-hospitalar aos beneficiários dos planos de saúde.

Contratos de Serviços de Fisioterapia			
Fisioterapeutas	Joyce Aparecida Aniceto de Souza	Contrato Particular de Prestação de Serviços Fisioterapia por prazo determinado referente a profissional Joyce Aparecida Aniceto De souza , CREFITO nº .F, firmado em 27 de Maio de 2024 com vigência de 27 de maio de 2024 a 27 de Maio de 2025 e prorrogação/ renovação a critério da Contratante e mediante aviso prévio.	Realização de fisioterapia aos pacientes internados através do Convênio SUS, lamspe e Convênios Médicos
	Carla Baptista Leopoldo e Silva Mondini	Contrato Particular de Prestação de Serviços Fisioterapia por prazo determinado referente a profissional <u>Carla Baptista Leopoldo e Silva Mondini</u> , de empresa Aquafisio Centro de Fisioterapia LTDA ME, CREFITO nº. 105860-F, firmado em 22 de Julho de 2018 com vigência de 23 de julho de 2018 a 22 de outubro de 2018 e prorrogação/ renovação a critério da Contratante e mediante aviso prévio. Contratos Renovados em 27de maio de 2024 com vigência de 27 de maio de 2025 e prorrogação/ renovação a critério da Contratante e mediante aviso prévio	
	Denner Brustelo Rufino	Contrato Particular de Prestação de Serviços Fisioterapia por prazo determinado referente a profissional <u>Denner Brustelo Rufino</u> CREFITO nº. 300811-F, firmado em 27 de Maio de 2024 com vigência a 27 de Maio de 2025 e prorrogação/ renovação a critério da Contratante e mediante aviso prévio.	Realização de fisioterapia aos pacientes internados através do Convênio SUS, lamspe e Convênios Médicos.
	de Bruna Paula Monteiro dos Santos	Contrato Particular de Prestação de Serviços Fisioterapia por prazo determinado referente a profissional <u>Bruna de Paula Monteiro dos Santos</u> , CREFITO nº. 290464-F, firmado em 26 de Abril de 2021 com vigência de 26 de Abril de 2021 a 26 de Agosto de 2021 e prorrogação/ renovação a critério da Contratante e mediante aviso prévio. Contratos Renovados em 27de maio de 2024 com vigência de 27 de maio de 2025 e prorrogação/ renovação a critério da Contratante e mediante aviso prévio	Realização de fisioterapia aos pacientes internados através do Convênio SUS, lamspe e Convênios Médicos.
	Fernanda Pereira de Oliveira	Contrato Particular de Prestação de Serviços Fisioterapia por prazo determinado referente a profissional <u>Fernanda Pereira de Oliveira</u> , CREFITO nº. 334042-F, firmado em 28 de Janeiro de 2022 com vigência de 28 de Fevereiro de 2022 e prorrogação/ renovação a critério da Contratante e mediante aviso prévio. Contratos Renovados em 27de maio de 2024 com vigência de 27 de maio de 2025 e prorrogação/ renovação a critério da Contratante e mediante aviso prévio.	Realização de fisioterapia aos pacientes internados através do Convênio SUS, lamspe e Convênios Médicos.
	Leticia Vitoratto Zorzan	Contrato Particular de Prestação de Serviços Fisioterapia por prazo determinado referente a profissional <u>Leticia Vitoratto Zorzan</u> , CREFITO nº. 3398956-F, Contratos firmado em 27de maio de 2025 com vigência de 27 de maio de 2026 e prorrogação/ renovação a critério da Contratante e mediante aviso prévio.	Realização de fisioterapia aos pacientes internados através do Convênio SUS, lamspe e Convênios Médicos
	Regiane Ferreira Catita	Contrato Particular de Prestação de Serviços Fisioterapia por prazo determinado referente a profissional <u>Regiane Ferreira Catita</u> , CREFITO nº. 3309580-F, Contratos firmado em 27de maio de 2025 com vigência de 27 de maio de 2026 e prorrogação/ renovação a critério da Contratante e mediante aviso prévio.	Realização de fisioterapia aos pacientes internados através do Convênio SUS, lamspe e Convênios Médicos

Contratos Médicos: Serviços, Exames e Especialidades

Serv./ Espec.	Doc.	Descrição	Profissional/ Empresa	
Pronto Atendimento	Coordenaria Médica	Contrato de Prestação de Serviços Médicos, de 01/09/2023 vig. 12 meses a partir da assinatura com execução de serviços.	Contrato Particular de Prestação de Serviço Profissional Médico na Especialidade da empresa SOCIEDADE PARANAENSE DE MEDICINA LTDA, firmado no dia 01/09/2023 com objetivo de realizar serviços em em regime de tempo integral (24 horas/dia e 7 dias/semana – franqueada a distribuição dos serviços entre plantões presenciais) com 02 (dois) profissionais médicos simultâneos, de acordo com os princípios do SUS - Sistema Único de Saúde (Universalidade, Equidade e Integralidade) e normativas do Conselho Federal de Medicina. Parágrafo Único: Os médicos clínicos gerais e emergencistas da CONTRATADA, executarão os trabalhos de acordo com suas habilidades como plantonistas no Pronto Atendimento, devendo sempre observar os padrões estabelecidos ou recomendados pelos órgãos de classe e instituições de fiscalização profissional em geral, não praticando qualquer tipo de discriminação no atendimento ou nas técnicas empregadas aos pacientes atendidos.	
Retaguarda Médica	Anestesista	Termo Aditivo 02/2024 em 23/09/2024 com vigência retroagido em 01/09/2024 até 31/08/2025. Novo retroagido com vigência 10/09/2025 até 10/02/2026	Contrato Particular de Prestação de Serviço Profissional Médico na Especialidade de Anestesia, de 24/08/2015 retroagido 01/07/2015 vigência 24/08/2016 ao Termo de Convênio nº. 02/2014 junto a Prefeitura de 29/09/2014 vigência 60 meses (01/07/2019), retroagido 1º/07/2011.	
		Contrato Particular de Prestação de Serviço Profissional Médico na Especialidade de Anestesista, de 01/01/2023 vig. 31/12/2024.	Dr. Raul Antonio Frederiksen Shimokawa, CRM nº 49.463	
	Clínica Médica	Termo Aditivo 02/2024 em 23/09/2024 com vigência retroagido em 01/09/2024 até 31/08/2025 Novo retroagido com vigência 10/09/2025 até 10/02/2026	Contrato Particular de Prestação de Serviço Profissional Médico na Especialidade de Clínica Médica, de 24/08/2015 retroagido 01/07/2014 vigência 30/06/2016 ao Termo de Convênio nº. 02/2014 junto a Prefeitura de 29/09/2014 vigência 60 meses (01/07/2019), retroagido 1º/07/2011.	Dr. Paulo Henrique Bueno de Mendonça, CRM nº. 105.116
		Termo Aditivo 02/2024 em 23/09/2024 com vigência retroagido em 01/09/2024 até 31/08/2025 Novo retroagido com vigência 10/09/2025 até 10/02/2026	Contrato Particular de Prestação de Serviço Profissional Médico na Especialidade de Clínica Médica, de 24/08/2015 retroagido 01/07/2014 ao Termo de Convênio nº. 02/2014 junto a Prefeitura de 29/09/2014 vigência 60 meses (01/07/2019), retroagido 1º/07/2011.	- Dr. Ricardo Ibraim Valarelli, CRM nº 68.064 (empresa RS – Serviços Médicos e Hospitalares LTDA) - Dra. Denise Cremonesi, CRM nº 108.130 (empresa RS – Serviços Médicos e Hospitalares LTDA)
	Termo Aditivo 02/2024 em 23/09/2024 com vigência retroagido em 01/09/2024 até 31/08/2025 Novo retroagido com vigência 10/09/2025 até 10/02/2026	Contrato Particular de Prestação de Serviço Profissional Médico na Especialidade de Clínica Médica, de 24/08/2015 retroagido 01/07/2014 ao Termo de Convênio nº. 02/2014 junto a Prefeitura de 29/09/2014 vigência 60 meses (01/07/2019), retroagido 1º/07/2011.	- Dr. Adriano Henrique Henschel, CRM. nº. 94.983 (empresa ARCO MED – Serviços Médicos e Hospitalares LTDA)	

Serviços/ Especialidade		Doc.	Descrição	Profissional/ Empresa
Retaguarda Médica	Diagnóstico por Imagem	Termo Aditivo 02/2024 em 23/09/2024 com vigência retroagido em 01/09/2024 até 31/08/2025. Novo retroagido com vigência 10/09/2025 até 10/02/2026	Contrato Particular de Prestação de Serviço Profissional Médico na Especialidade de Radiologia e Diagnóstico por Imagem (Raios-x e Ultrasson) de 24/08/2015 retroagindo efeitos 01/07/2015 vigência 30/06/2016 ao Termo de Convênio nº. 02/2014 junto a Prefeitura de 29/09/2014 vigência 60 meses (01/07/2019), retroagindo efeitos 1º/07/2011.	- Dr. Douglas AmoyrKhenayfis, CRM nº. 60.954;
	Ginecologia e Obstetria	Termo Aditivo 02/2024 em 23/09/2024 com vigência retroagido em 01/09/2024 até 31/08/2025. Novo retroagido com vigência 10/09/2025 até 10/02/2026	Contrato Particular de Prestação de Serviço Profissional Médico na Especialidade de Ginecologia e Obstetria, de 24/08/2015 retroagindo efeitos 01/07/2014 vigência 30/06/2016 ao Termo de Convênio nº. 02/2014 junto a Prefeitura de 29/09/2014 vigência 60 meses (01/07/2019), retroagindo efeitos 1º/07/2011.	- Dr. Anderson IshikiBenicasa, CRM nº 90.485, (empresa MedBras – Serviços Médicos e Hospitalares Ltda).
		Contrato Particular de Prestação de Serviço Profissional Médico na Especialidade de Ginecologia e Obstetria, de 01/01/2020 vig. 31/12/2020.	- Dr. Ricardo João Gonzales, CRM nº 100.595	
	Pediatria	Termo Aditivo 02/2024 em 23/09/2024 com vigência retroagido em 01/09/2024 até 31/08/2025. Novo retroagido com vigência 10/09/2025 até 10/02/2026	Contrato Particular de Prestação de Serviço Profissional Médico na Especialidade da empresa SOCIEDADE PARANAENSE DE MEDICINA LTDA, firmado no dia 01/09/2023 com objetivo de realizar serviços em em regime de tempo integral (24 horas/dia e 7 dias/semana – franqueada a distribuição dos serviços entre plantões presenciais e a distância) com 01 (um) profissionais médico, de acordo com o contrato	- Dr. empresa Sociedade Paranaense de Medicina LDTA)Hugo Fernandes Damaceno, CRM nº. (
	Cirurgia Geral	Termo Aditivo 02/2024 em 23/09/2024 com vigência retroagido em 01/09/2024 até 31/08/2025. Novo retroagido com vigência 10/09/2025 até 10/02/2026	Contrato Particular de Prestação de Serviço Profissional Médico na Especialidade de Cirurgia Geral, de 24/08/2015 retroagindo efeitos 01/07/2014 vigência 30/06/2016 ao Termo de Convênio nº. 02/2014 junto a Prefeitura de 29/09/2014 vigência 60 meses (01/07/2019), retroagindo efeitos 1º/07/2011.	- Drª. Lúcia SatikoOda, CRM nº 98.541 (empresa Centro Clínico de Paula Farias Ltda)
		Termo Aditivo 02/2024 em 23/09/2024 com vigência retroagido em 01/09/2024 até 31/08/2025. Novo retroagido com vigência 10/09/2025 até 10/02/2026	Contrato Particular de Prestação de Serviço Profissional Médico na Especialidade de Cirurgia Geral, de 24/08/2015 retroagindo efeitos 01/07/2014 vigência 30/06/2016 ao Termo de Convênio nº. 02/2014 junto a Prefeitura de 29/09/2014 vigência 60 meses (01/07/2019), retroagindo efeitos 1º/07/2011.	- Dr. Flávio DulonCutrale, CRM nº. 125.095 (empresa Leite &Cutrale Especialidades Médicas Ltda – EPP)

Serviços/ Especialidade		Doc.	Descrição	Profissional/ Empresa
Retaguarda Médica	Cardiologia	Termo Aditivo 02/2024 em 23/09/2024 com vigência retroagido em 01/09/2024 até 31/08/2025. Novo retroagido com vigência 10/09/2025 até 10/02/2026	Contrato Particular de Prestação de Serviço Profissional Médico na Especialidade de Cardiologia de 24/08/2015 efeitos em 01/07/2014 vigência 30/06/2016 ao Termo de Convênio SUS nº. 02/2009 junto a Prefeitura de 03/06/2009 vigência 60 meses (01/07/2014) e seus respectivos Termos Aditivos.	- Dr. Matheus Camargo de Azevedo, CRM nº 143.409 (empresa Multimed – Serviços Médicos LTDA)
		Termo Aditivo 02/2024 em 23/09/2024 com vigência retroagido em 01/09/2024 até 31/08/2025. Novo retroagido com vigência 10/09/2025 até 10/02/2026		- Dr. Cássio Renato Valério Gouveia, CRM nº 102.545
	Otorrino	Termo Aditivo 02/2024 em 23/09/2024 com vigência retroagido em 01/09/2024 até 31/08/2025 . Novo retroagido com vigência 10/09/2025 até 10/02/2026	Contrato Particular de Prestação de Serviço Profissional Médico na Especialidade de Otorrinolaringologia, de 01/01/2018 vigência 31/12/2018 ao Termo de Convênio nº. 02/2014 junto a Prefeitura de 29/09/2014 vigência 60 meses (01/07/2019), retroagido 1º/07/2011.	Dr. Reinaldo Luizette Souza Filho, CRM nº 76.717 (empresa MED BRAS – Serviços Médicos e Hospitalares LTDA).
	Ortopedia e Traumatologia	Termo Aditivo 02/2024 em 23/09/2024 com vigência retroagido em 01/09/2024 até 31/08/2025. Novo retroagido com vigência 10/09/2025 até 10/02/2026.	Contrato Particular de Prestação de Serviço Profissional Médico na Especialidade de Ortopedia e Traumatologia, de 24/08/2015 efeitos em 01/07/2014 vigência 30/06/2016 ao Termo de Convênio nº. 02/2014 junto a Prefeitura de 29/09/2014 vigência 60 meses (01/07/2019), retroagindo efeitos 1º/07/2011.	- Dr. Luiz Carlos Otoboni, CRM nº 41.973, (empresa Arco Med – Serviços Médicos e Hospitalares Ltda).
		Contrato Particular de Prestação de Serviço Profissional Médico na Especialidade de Ortopedia e Traumatologia, de 01/01/2020 vig. 31/12/2020	- Dr. Adriano Garcia Cirino, CRM nº. 161.796 - Dr. Ederson ShybuiaKida, CRM nº. 161.916	

	Serviços	Descrição	Profissional/ Empresa
Unidade Terapia Intensiva	Serviços de Coordenadoria Médica da UTI	Instrumento particular de prestação de serviços de Coordenação da Unidade de Terapia Intensiva – UTI firmado em 09/10/2020 retroagido 01/01/2020, vigência 31/05/2020 e a partir de 01/06/2020 até 31/12/2023 ao Contrato de Prestação de Serviços Médicos junto Empresa LGC – Medicina Intensiva S/S, 03/10/2008 a 31/12/2019	- Dr. Leonardo Fantinato Menegon - Dr. Gustavo Navarro Betônico - Dr. Cássio Renato Valério Gouveia
	Serviços Médicos Intensivistas da UTI	Termo Aditivo nº 12 em 12/10/2020, vigência 01/01/2020 até 31/12/2023 ao Contrato de Prestação de Serviços Médicos junto Empresa LGC – Medicina Intensiva S/S.	
	Serviços Médicos Intensivistas da Unidade de Terapia Intensiva	Contrato de Prestação de Serviços Médicos – Unidade de Terapia Intensiva UTI de Profissional Médico Prestador de Serviços Médicos na Unidade de Terapia Intensiva, de 13/01/2016 com vigência por prazo indeterminado.	- Dra. Denise Cremonesi, CRM nº 108.130-D. - Dra. Lúcia Satiko Oda, CRM nº 98.541 - Dr. Matheus Camargo de Azevedo, CRM nº 143.409 - Dr. Herval Pozzetti Dias Netto, CRM/RJ nº 52-92596-9.
Banco de Sangue	Coordenadoria do Banco de Sangue	Contrato Particular de Prestação de Serviço de Médico - Dr. Aldo Lucas Mobrizi Gabrigna, CRM nº.154.657, de 13/12/2023 vigência até 31/09/2024 no acompanhamento, análise, parecer dos serviços de hemocomponentes do Banco de Sangue (Agência Transfusional). Contrato Particular de Prestação de Serviço de Médico – Jussimar Maria Gobi Benazzi Oliveira, CRM nº.059884, de 01/10/2024 vigência indeterminado no acompanhamento, análise, parecer dos serviços de hemocomponentes do Banco de Sangue (Agência Transfusional).	Dr. Aldo Lucas Mobrizi Gabrigna, CRM nº.154.657 Dra: Jussimar Maria Gobi Benazzi Oliveira, CRM nº 059884
Litotripsia	Litotripsia através do equipamento de Litotritor Extracorpóreo para Cálculos Renais	Termo Aditivo nº. 01 firmado em 19/11/2021, vigência retroagido em 01/10/2019 até 30/09/2026 para realizar a prestação de serviço litotripsia ao Contrato de Prestação de Serviços Profissionais de Litotripsia. de 23/09/2014 vigência 60 meses, iniciado 01/10/2014 à 30/09/2019, renovação automática.	- Dr. José Rogério Funabashi, CRM nº 75.780, Centro de Tratamento de Cálculos Renais URONEFRO LTDA

Serviços por Espec.		Doc.	Descrição	Profissional/ Empresa
Exames Externos	Retossigmoidoscopia Endoscopia e, Colonoscopia	- Termo Aditivo nº. 02-134/2018 de 16/10/2018 com vigência de 12 meses (15/10/2019)	Contrato Particular de Prestação de Serviços para realização de exames médicos especializados, em 30/04/2015, Ata de Registro de Preço nº. 171/2018 de 16/10/2018, Edital de Pregão Presencial nº. 085/2018 e, Processo nº. 134/2018, vig. 12 meses (15/10/2019) ao Contrato Particular de Prest.Serviço para realização de Exames Médicos entre Prefeitura de Parag. Pta, Depart. Saúde de Parag. Pta e, Santa Casa de Parag. Pta.,validade de 12 meses.	- Dr ^a . Lúcia SatikoOda, CRM nº 98.541
	Colonoscopia e endoscopia	- Termo Aditivo nº. 02-134/2018 de 16/10/2018 com vigência de 12 meses (15/10/2019)	Contrato Particular de Prestação de Serviços para realização de exames médicos especializados, em 30/04/2015, Ata de Registro de Preço nº. 171/2018 de 16/10/2018, Edital de Pregão Presencial nº. 085/2018 e, Processo nº. 134/2018, vig. 12 meses (15/10/2019).	- Dr. Flávio DulonCutrale, CRM nº. 125.095
	Cardiológicos	- Termo Aditivo nº. 02-134/2018 de 16/10/2018 com vigência de 12 meses (15/10/2019)	Contrato Particular de Prestação de Serviços para realização de exames médicos especializados, em 30/04/2015, Ata de Registro de Preço nº. 171/2018 de 16/10/2018, Edital de Pregão Presencial nº. 085/2018 e, Processo nº. 134/2018, vig. 12 meses (15/10/2019).	- Dr. Cássio Renato Valério Gouveia, CRM nº 102.545
	Vascular	- Termo Aditivo nº. 02-134/2018 de 16/10/2018 com vig.12 meses (15/10/2019)	Contrato Particular de Prestação de Serviços para realização de exames médicos especializados, em 30/04/2015, Ata de Registro de Preço nº. 171/2018 de 16/10/2018, Edital de Pregão Presencial nº. 085/2018 e, Processo nº. 134/2018, vig.12 meses (15/10/2019).	- Dr. Rodrigo Sanches Mascarin, CRM nº 140.089
	Ultrassonografia	- Termo Aditivo nº. 01-134/2018 de 16/10/2018 vig.12 meses (15/10/2019)	Contrato Particular de Prestação de Serviços para realização de exames médicos especializados, celebrado em 30/04/2015, no que refere a Ata de Registro de Preço nº. 171/2018 de 16/10/2018, Edital de Pregão Presencial nº. 085/2018 e, Processo nº. 134/2018, vig.12 meses (15/10/2019).	- Dr. Douglas AmoyrKhenayfis, CRM nº. 60.954
	Espirometria	- Termo Aditivo nº. 02-134/2018 de 16/10/2018 vig.12 meses (15/10/2019)	Contrato Particular de Prestação de Serviços para realização de exames médicos especializados, celebrado em 30/04/2015, no que refere a Ata de Registro de Preço nº. 171/2018 de 16/10/2018, Edital de Pregão Presencial nº. 085/2018 e, Processo nº. 134/2018, vigência de 12 meses (15/10/2019).	- Dr. Douglas de Calasans, CRM nº 26.532
	Anestesia para colonoscopia	- Termo Aditivo nº. 02-134/2018 de 16/10/2018 vig.12 meses (15/10/2019)	Contrato Particular de Prestação de Serviços para realização de exames médicos especializados, celebrado em 30/04/2015, no que refere a Ata de Registro de Preço nº. 171/2018 de 16/10/2018, Edital de Pregão Presencial nº. 085/2018 e, Processo nº. 134/2018, vig.12 meses (15/10/2019).	Dr. Raul AntonioFrederiksenShimokawa, CRM nº 49.463, JORD – Serv. Méd. Hospit.

Fonte: Contratos e Termos Aditivos internos junto a prestadores de serviços.

Obs. Alguns contratos e termos aditivos estão na fase de renovação.

CONVÊNIOS E TERMOS ADITIVOS

Convênios e Termos Aditivos Municipais

Instrumento			Valor (R\$)	Objeto/ Objetivo
Termo de Convênio Municipal de Assistência à Saúde SUS/SP nº. 02/2021 de 01/07/2021 vigência de 60 meses (junho/ 2026) - Plano Operacional – 2021/2022, FPO 2015 (100.000,17).			6.202.148,70	Assistência à Saúde – SUS
Termo Aditivo nº 018/2025	TC M nº. 02/2021	Recurso Federal	42.382,32	Objetivo: Cirurgias Eletivas – Portaria nº 6.494 de 31 de dezembro de 2024 Data da assinatura do Convênio: 18/02/2025 - Vigência do recurso: 30/12/2025.
Termo Aditivo nº 019/2025	TC M nº. 02/2021	Recurso Federal	2.353.403,78	Objetivo: Complemento Piso Salarial da Enfermagem - Lei nº 14.434/2002, 13 parcelas referente de aos meses de Janeiro a Dezembro de 2025 e a 13º Parcela. Data da assinatura do Convênio 27/02/2025 Vigência do recurso:01/01/2025 30/12/2026.
Termo Aditivo nº 020/2025	TC M nº. 02/2021	Recurso Estadual	10.125.872,22	Objetivo: Resolução SS nº 253, de Outubro de 2024, disciplinada pela resolução SS Nº 198 de dezembro de 2023. Data da assinatura do Covênio 27/02/2025 Vigência do recurso:01/01/2025 30/12/2026.
Termo Aditivo nº 023/2025	TC M nº. 02/2021	Recurso Estadual	9.409,20	Objetivo: Procedimentos Pré Operatoriós realizados na rede de saúde- Complementação FAEC Data da assinatura do Convênio 17/07/2025.
Termo Aditivo nº 023/2025	TC M nº. 02/2021	Recurso Federal	9.409,20	Objetivo: Procedimentos Pré Operatoriós realizados na rede de saúde- Complementação FAEC. Data da assinatura do Convênio 17/07/2025.
Termo Aditivo nº 024/2025	TC M nº. 02/2021	Recurso Federal	13.731,03	Objetivo: Incorporação ao Teto financeiro MAC do repasse de reajustes dos procedimentos conforme a Portaria GM/MS nº 1098 de 12 de maio de 2022 no valor de R\$ 12.674,80 ano, mais uma parcela de R\$ 1056,23.Data da assinatura do Convênio 23/07/2025, Vigência do recurso:01/06/2025 a 30/06/2026.
Termo Aditivo nº 025/2025	TC M nº. 02/2021	Recurso Federal	98.550,00	Objetivo: Incorporação ao Teto financeiro MAC de mais 6 leitos de UTI Adulto - Tipo II, habilitados pela Portaria GM/MS nº4.244/2022. Data da assinatura do Convênio 14/08/2025, Vigência do recurso:01/11/2025 a 30/06/2026.
Termo Aditivo nº 026/2025	TC M nº. 02/2021	Recurso Federal	219.083,58	Objetivo: Portaria GM/MS nº 6464 de 30 de Dezembro de 2024, (Medicamentos) Data da assinatura do Convênio 14/08/2025, Vigência do recurso:01/02/2025 a 31/12/2026.
Termo Aditivo nº027/2025	TC M nº. 02/2021	Recurso Municipal	3.787.295,58	Objetivo: Lei Municipal 3.581 de 23 de Setembro de 2024, Custeio e Manutenção dos Serviços de Pronto Atendimento. Data da assinatura do Convênio:19/09/2025.
Termo Aditivo nº028/2025	TC M nº. 02/2021	Recurso Municipal	2.626.200,00	Objetivo: Lei Municipal 3.582 de 23 de Setembro de 2024, Custeio dos Serviços de Disponibilidade Médica. Data da assinatura do Convênio: 19/09/2025.

Instrumento			Valor (R\$)	Objeto/ Objetivo
Termo Aditivo nº 029/2025	TC M nº. 02/2021	Recurso Federal	1.000.000,00	Objetivo: Portaria GM/MS nº 7474 de 04 de Julho de 2025, prestação de Serviços de Manutenção Diversas e Prestação de Serviços de Médicos. Data da assinatura do Convênio 16/10/2025, Vigência do recurso:14/10/2025 a 30/06/2026.
Termo Aditivo nº 033/2025	TC M nº. 02/2021	Recurso Federal	40.824,69	Objetivo: Portaria GM/MS nº 6 de 28 de Dezembro de 2017, procedimentos Pré Operatorios realizados na rede de saúde FAEC. Data da assinatura do Convênio 15/10/2025, Vigência do recurso:01/09/2025 a 28/02/2026.
Termo Aditivo nº035/2025	TC M nº. 02/2021	Recurso Federal	278.002,65	Objetivo: Portaria GM/MS nº6465 de 30 de Dezembro de 2024 e Portaria GM/MS nº6609 de 12 de Fevereiro de 2025 (reajuste tabela SUS). Data da assinatura do Convênio:15/12/2025, Vigência do recurso:01/01/2025 a 30/06/2026.
Termo Aditivo nº038/2025	TC M nº. 02/2021	Recurso Federal	250.000,00	Objetivo: Portaria GM/MS nº7632 de 18 de Julho de 2025, Prestação de Serviços de Manutenção Diversas. Data da assinatura do Convênio: 16/12/2025, Vigência do recurso:10/12/2025 a 30/06/2026.
	TC M nº. 02/2021	Recurso Municipal	100.000,00	Objetivo: Lei Municipal 3.652 de 21 de Outubro 2025, Custeio da locação da máquina de hemodiálise e osmose reversa, análise da água, manutenção da máquina e insumos como materiais hospitalares e medicamentos. Data de assinatura do Convênio: 23/10/2025, Vigência do recurso:01/09/2025 a 31/08/2026.

		Instrumento	Valor (R\$)	Objeto/Objetivo
Pronto Atendimento	Principal	Termo de Convênio Municipal do Pronto Atendimento nº. 02/2019	Montante 2.178.507,48	Custeio – manutenção da prestação de serv. hospit., ambulatoriais, diagnose e terapia do Pronto Atendimento de Parag. Pta. Em 17/09/2019 efeitos 1º/09/2019 vigência 60 meses (01/09/2024).
		Termo Aditivo nº. 17/2022	- TC M PA nº. 02/2019 Montante 2.550.929,68	Reajuste ao Convênio pelo período acordado com valor de 212.577,47 em parcelas mensais. Em 03/11/2022 efeitos 01/09/2022 até 31/08/2023.
		Termo Aditivo nº. 043/2023	- TC M PA nº. 02/2019 Montante 2.859.140,40	Reajuste ao Convênio pelo período acordado com valor de 238.261,70 em parcelas mensais. Em 26/09/2023 efeitos 01/09/2023 até 31/08/2024.
		Termo de Convênio Municipal do Pronto Atendimento nº. 01/2024	Montante Anual 7.956.785,88	Custeio – manutenção da prestação de serv. hospit., ambulatoriais, diagnose e terapia do Pronto Atendimento de Parag. Pta. Em 01/09/2024 efeitos 31/08/2025 vigência 12 meses.
Retaguarda Médica	Principal	Termo de Convênio Municipal da Retaguarda Médica nº. 01/2019	Montante 1.901.636,16	Profissionais Médicos do Plantão de Disponibilidade de Retaguarda Médica do Pronto Atendimento e Internados das espec.médicas do atend.SUS deParag. Pta.
		Termo Aditivo nº. 18/2022 de 03/11/2022 efeitos 01/09/2022.	- TC M PA nº. 01/2019 Montante 2.463.437,93	Reajuste ao Convênio pelo período acordado com valor de 205.286,49 em 11 meses e 1 no valor de 205.286,54. Em 17/09/2019 efeito em 1º/09/2019 vigência 60 meses (01/09/2024).
		Termo Aditivo nº 28/2023	- TC M nº. 01/2019 1.050.556,40	Objetivo: Custeio dos serviços imediatos de Disponibilidade Medica Especializada para custeio do serviços de 2 médicos plantonistas presenciais da especialidade em pediatria: 1 (um) profissional a cada 12 horas. Vigência a partir da data de publicação com efeitos financeiros de 21/07/2023 até 21/07/2024.
		Termo Aditivo nº. 40/2023 de 19/09/2023 efeitos 21/07/2023 até 21/07/2024 .	- TC M PA nº. 01/2019 Montante 840.000,00	Objetivo do instrumento do recurso para custeio dos serviços imediatos de Disponibilidade Medica Especializada, prestados aos usuários do Sus para atender a demanda do município e referências, com resolutividades. Reajuste ao Convênio pelo período acordado da especialidade de Pediatria.
		Termo Aditivo nº. 42/2023 de 22/09/2023 efeitos 01/09/2023.	- TC M PA nº. 01/2019 Montante 2.252.408,52	Reajuste ao Convênio pelo período acordado, valor de 187.700,71 em parcelas.
		Termo de Convênio Municipal da Retaguarda Médica nº. 02/2024 em 01/09/2024 efeito em 1º/09/2024 vigência 12 meses (31/08/2025).	Montante Anual 5.248.200,00	Profissionais Médicos do Plantão de Disponibilidade de Retaguarda Médica do Pronto Atendim. e Internados das especial.médicas do atend.SUS de Parag. Pta.
		Termo Aditivo nº 048/2024	TC M nº. 01/2019 48.079,59	Objetivo: Prorrogação do prazo de vigência de 31 de agosto de 2024 do Termo 40/2023 destinado a serviços médicos da especialidade em pediatria. O presente instrumento vigorará de 22/07/2024 a 31/08/2024 podendo ser prorrogado.

Exames Médicos	Exames Médicos	Ata de Registro de Preço nº. 063/2023, Pregão Eletrônico nº. 019/2023, Proc. nº. 059/2023 de 22/03/2023 até 21/03/2024.	Valor global 718.300,00	Exames de diagnose: ultrassonografia, vascular e audiometria.
		Ata de Registro de Preço nº. 042/2024, Pregão Eletrônico nº. 001/2024, Proc. nº. 002/2024 de 07/03/2024 até 06/03/2025.	Valor global 1.316.767,00	Exames de diagnose: proced. cirug., anestésias, otorrino, cardiológicos; urológicos, fisioterapias.
Permissão de Uso	Bens Móveis, equip. méd. hosp. Alocado	Termo de Permissão de Uso nº 01/2019 de 19/02/2019 vigência indeterminado.		Permissão de uso, a título precário gratuito, de bens móveis de propriedade do Município pela Santa Casa de Parag. Pta.

Fonte: Contratos, Convênios e Termos Aditivos firmados junto ao Gestor de Saúde Municipal e Gestor Municipal, 2025.

Convênios / Termos Aditivos – Estadual

Instrumento	Orig. Vínculo	Valor	Objeto
Programa Mais Santas Casas	Convênio nº. 000820/2022 – Proc.nº. SES-PRC-2022/00183-DM, 16/06/2022 vigên. 30/06/2024, cf. PT nº. SES-PRC-2022/00183-DM, 16/06/2022, public. D.O.E/SP, Poder Exec. -Seção I 22/06/2022, f. 69.	742.644,24	Custeio – Material de Consumo e Prestação de Serviço
Subvenção	1º. Termo de Aditamento ao Convênio nº. 00824/2022 – Proc.nº. SES-PRC-2022/00939-DM, 20/06/2022 vigên. 30/06/2023, cf. PT nº. SES-PRC-2022/00939-DM, 20/06/2022, public. D.O.E/SP, Poder Exec. -Seção I 24/06/2022, f. 90.	236.690,93	Custeio - Material de Consumo Firmado entre o Estado de São Paulo, por intermédio da Secretaria de Estado da Saúde, e a Santa Casa de Misericórdia de Paraguaçu Paulista, tendo por objeto a prorrogação da vigência até 31/07/2024 e o repasse de recursos.
Gerador Fotovoltaico	Convênio nº. 01271/2020 – Proc.nº. SES-PRC-2019/12986, de 04/05/2020 vigên. 31/12/2020, cf. PT nº. 17386 NIS Proc.: SES-PRC-2019/ 12986, de 04/05/, public.D.O.E/SP, Poder Exec. -Seção I.	450.000,00	Investimentos Gerador Fotovoltaico (Emenda – Dep. Est..Sebastião Santos)
Transformador	Convênio Demanda Sem Papel nº. 001507/2022 – Proc.nº. SES-PRC-2022/00439-DM, de 27/12/2022 vigên. 30/06/2023, cf. PT, public. D.O.E/SP, Poder Exec. -Seção I 28/12/2022, f. 55.	200.000,00	Investimento – aquisição de equipamentos (subestação e energia elétrica de 600kva. Dep. Est. Vinícius Camarinha Data da assinatura do Convênio: 27/12/2022. Data do recebimento do recurso: 29/12/2022. Realizado processo de Cotação de Preços - Menor Preço (mínimo 3 cotações). Empresa Vencedora: G3M Engenharia e Serviços Ltda. Fase de recebimento de material para instalação do transformador.
CUSTEIO	Convênio Demanda nº 076165 /2024 Emenda Parlamentar Senador Marcos Pontes	368.000,00	Objetivo: Investimento – Aquisição de material de consumo :Bandeira de Drywall, Bate Maca, colchões,Insatal. luminárias e Led, troca de piso,e material Elétrica e Eletrônico e peças para Informatica. Em Processo SIAFEM.
CUSTEIO	Convênio Demanda nº 076163 /2024 Emenda Parlamentar Deputado Federal Vicentinho	100.000,00	Custeio - Material de Consumo Recebimento do Recurso: Em processo de SIAFEM
CUSTEIO	Convênio Demanda nº 074902/2024 Emenda Parlamentar Deputado Federal Milton Tatto	300.000,00	Custeio - Recurso será destinado para aquisição de material de consumo. recebimento do recurso: Demanda Cancelada
EMP	Convênio Demanda nº 074028/2024 Emenda Parlamentar Deputado Estadual Vinicius Camarinha	800.000,00	Objetivo: aquisição de equipamentos hospitalares instalação de kit gerador de energia fotovoltaico para a redução do custo de energia. Recebimento do Recurso: Em processo de SIAFEM
CUSTEIO	Convênio Demanda nº 0074903/2024 Emenda Parlamentar Deputado Luis Phillippe	450,000	Custeio - Material de Consumo Recebimento do Recurso: Em processo de SIAFEM

Fonte: Contratos, Convênios e Termos Aditivos firmados junto ao Gestor de Saúde Estadual, 2025.

Convênios / Termos Aditivos – Federal

Instrumento	Orig. Vínculo	Valor	Objeto
Convênio Federal	Contrato de Repasse nº. 886370/2019	600.000,00 - contrapartida 68,00 - 1º Repasse 29.995,55 - Data 25/03/2020 - 2º Repasse 90.004,45 - Data 20/06/2021 - 3º Repasse 70.980,00 - Data 03/04/2023 - 4º Repasse 2.580,00 - Data 26/07/2023 - 5º Repasse 4.920,00 - Data 28/09/2023	Objeto: Reforma de Unidade de Atenção Especializada em Saúde Em processo de ajuste de engenharia seguindo as orientações da GIGOV - Presidente Prudente, reforma do Pronto Atendimento. Projeto de engenharia aprovado pela GIGOV em 23/11/2021 Cotação Prévia de Preços nº 04/2021 em andamento, teve início em 20/12/2021 e encerramento será em 11/01/2022. Cotação homologada em 13/01/2022 - Deserta. Cotação Prévia de Preços - Registro (Pesquisa de Preço 01/2022) Abertura: 14/03/2022 Encerramento: 24/03/2022 Homologada: 25/03/2022 Empresa vencedora: Construtora Nova Paraguaçu Ltda (C.N.P.J. nº 04.996.770/0001-97) Valor: R\$ 598.507,80 Aceite: 20/04/2022 Início de Obra: 21/07/2022 Obs: obra paralisada em dezembro por falta de repasse do Ministério da Saúde. Realizado os pagamentos a empresa contratada. Termo de Rescisão Amigável realizada em 11/09/2023, referente ao Contrato nº 03/2022. Em fase de novas negociações para retomada da obra.
	Convênio nº. 962410/2024	200.000,00	Objeto: Equipamento e Material Permanente para Unidade de Atenção Especializada em Saúde – Aquisição de Monitores cardíacos. Assinatura 17/12/2024. Vigência 10/06/2027. Emenda Deputada Federal Rosângela Moro.
	Contrato de Repasse nº. 958842/2024	850.080,00	Objeto: Reforma de Unidade de Atenção Especializada em Saúde - reforma da fiação elétrica. Em processo de formalização junto a caixa federal e engenharia seguindo as orientações da GIGOV - Presidente Prudente. Assinatura 17/12/2024. Vigência 24/06/2027. Emenda Deputado Federal Luiz Philippe de Orleans e Bragança.

Fonte: Contratos, Convênios e Termos Aditivos firmados junto ao Gestor de Saúde Federal, 2025.

CONTROLE DE CONVÊNIOS

Relatório de Controle de Convênios: Municipal, Estadual e Federal, concluídos em 2025.

TERMO ADITIVO	CONTAS FEDERAIS	SALDO FINAL	VIGÊNCIA
T.A. 64/2024	761-7	zerado	31/07/2025
T.A. 47/2024	1635-7	zerado	31/05/2025
T.A. 32/2024	18244-3	zerado	31/03/2025
T.A. 30/2024	1608-X	zerado	30/04/2025
T.A. 44/2024	1465-9	zerado	30/06/2025
TA 18/2025	1465-9	zerado	31/12/2025
T.A 66/2024	539-8	zerado	28/02/2025
T.A. 36/2024	793-5	zerado	30/06/2025
T.A 45/2024	1630-6	zerado	31/08/2025
T.A 26/2025	776-5	zerado	31/12/2025
T.A 39/2024	813-3	zerado	30/06/2025

CONVÊNIOS	CONTAS ESTADUAIS	SALDO FINAL	VIGÊNCIA
CONV. 1472/2024	1553-9	zerado	31/12/2025
CONV. 1432/2024	1554-7	zerado	31/12/2025
CONV. 790/2024	1629-2	zerado	31/12/2025
CONV. 1111/2024	1623-3	zerado	31/12/2025

Fonte: Setor Financeiro da Santa Casa de Misericórdia de Paraguaçu Paulista, 2025.

CEBAS

Certificação de Entidades Beneficente de Assistência à Saúde

- Informes e Cálculos da Prestação:

Internação 2025 e Ambulatório 2025

Cálculo de % de Internação e Atendimentos da Santa Casa de Misericórdia de Paraguaçu Paulista

<u>Exercício</u>		<u>Internação 2025</u>	
		<u>2.025</u>	
<u>Pacientes</u>		<u>Internação</u>	<u>%</u>
Sus		16.102	83%
Não SUS		3.324	17%
Total		19.426	100%

<u>Exercício</u>		<u>Ambulatório 2025</u>	
		<u>2.025</u>	
<u>Atendimentos/ Procedimentos</u>		<u>Ambulatorial</u>	<u>%</u>
Sus		604.849	89%
Não SUS		77.432	11%
Total		682.281	100%

- Atualização de Renovação da Certificação do CEBAS

A certificação da entidade permanece válida sobre o requerimento do pedido de renovação tempestivo, apresentado através da Declaração do Processo nº 25000.226601/2025-38, que até a presente data, o processo de pedido de renovação não foi concluído, estando a Entidade alcançada pelo disposto no §2º, do artigo 37, da Lei Complementar nº 187/2021, ao estabelecer que “§ 2º: **A certificação da entidade permanece válida até a data da decisão administrativa definitiva sobre o requerimento de renovação tempestivamente apresentado**”.

Conforme Declaração recebida em 31 de dezembro de 2025.

Extrato de Publicação CEBAS no Diário Oficial da União Prorrogação de validade CEBAS de 01/01/2022 à 31/12/2024 para Validade 31/12/2025

NOTA TÉCNICA Nº 137/2024-CGCER/DCEBAS/SAES/MS

SEI nº: **25000.065255/2021-81**

Interessado: **Santa Casa de Misericórdia de Paraguaçu Paulista**

CNPJ nº: **53.638.649/0001-07**

Assunto: **APLICAÇÃO DO ARTIGO 40, § 1º, DA LEI COMPLEMENTAR Nº 187/2021.**

.....

CONCLUSÃO

Desta forma, sugere-se encaminhar o presente processo ao Secretário de Atenção Especializada à Saúde para, se de acordo, publicar portaria para prorrogar, **até 31 de dezembro de 2025**, a validade do certificado concedido nos termos da Portaria nº 607, de 25/05/2021, publicado no Diário Oficial da União - DOU de 28/05/2021, com validade de 01/01/2022 a 31/12/2024, da **Santa Casa de Misericórdia de Paraguaçu Paulista, CNPJ nº 53.638.649/0001-07**, com sede em Paraguaçu Paulista/SP, em observância ao disposto no artigo 40, §1º, da Lei complementar nº 187/2021.

SONIRES BARBOSA

Coordenador-Geral de

Certificação CGCER/DCEBAS/SAES/MS

Documento assinado eletronicamente por **Sonires Barbosa, Coordenador(a)-Geral de Certificação**, em 18/01/2024, às 14:41, conforme horário oficial de Brasília, com fundamento no § 3º, do art. 4º, do [Decreto nº 10.543, de 13 de novembro de 2020](#); e art. 8º, da [Portaria nº 900 de 31 de Março de 2017](#).

EDUCAÇÃO CONTINUADA /PERMANENTE - TREINAMENTOS, CURSOS E REUNIÕES -2025

Mês	Ord	Dia	Horario	Dur./Hs	Partic.	Descrição	Participação	Local	Assuntos
jan/25	1	24/01/2025	13:30 as 14:30	1	4	Treinamento	Agência Transfusional	Anfiteatro	Conduta e orientação de serviços - Solicitação de Hemocomponentes
	2	28/01/2025	10:00 as 11:00	1	4	Treinamento	Agência Transfusional	Anfiteatro	Conduta e orientação de serviços do setor -Temperatura dos equipamentos
	3	30/01/2025	13:00 as 14:00	1	4	Treinamento	Agência Transfusional	Anfiteatro	Conduta e orientação de serviço-Campanha Medula Osséa
	4	30/01/2025	16:00 as 17:00	1	4	Treinamento	Agência Transfusional	Anfiteatro	Conduta e orientação de serviços - Avaliação do AEQ
	5	29/01/2025	10:00 as 11:00	1	11	Treinamento	Enfermagem e CCIH	Anfiteatro	Conduta e orientação de serviços - Reunião mensal CCIH
	6	22/01/2025	10:00 as 11:00	1	5	Treinamento	Enfermagem e CCIH	Anfiteatro	Conduta e orientação de serviços - Uso de EPIS
	7	22/01/2025	11:00 as 12:00	1	5	Treinamento	Enfermagem e CCIH	Anfiteatro	Conduta e orientação - Integração Ética e Postura
	8	22/01/2025	12:00 as 13:00	1	5	Treinamento	Enfermagem e CCIH	Anfiteatro	Conduta e orientação - Integração Higiene das Mãos
	9	22/01/2025	13:00 as 14:00	1	5	Treinamento	Enfermagem e CCIH	Anfiteatro	Conduta e orientação - Integração Acidente Biológico
	10	22/01/2025	15:00 as 16:00	1	5	Treinamento	Enfermagem e CCIH	Anfiteatro	Conduta e orientação - Integração PGRSS
	11	22/01/2025	16:00 as 17:00	1	5	Treinamento	Enfermagem e CCIH	Anfiteatro	Conduta e orientação - Integração anotação de Enfermagem
	12	24/01/2025	07:00 as 08:00	1	3	Treinamento	Enfermagem e CCIH	Anfiteatro	Conduta e orientação - Integração EPIS
	13	24/01/2025	09:00 as 10:00	1	3	Treinamento	Enfermagem e CCIH	Anfiteatro	Conduta e orientação - Integração Ética e Postura
	14	24/01/2025	10:00 as 11:30	1	3	Treinamento	Enfermagem e CCIH	Anfiteatro	Conduta e orientação - Integração Higiene das Mãos
	15	24/01/2025	11:00 as 12:00	1	3	Treinamento	Enfermagem e CCIH	Anfiteatro	Conduta e orientação - Integração Acidente Biológico
	16	24/01/2025	12:00 as 13:00	1	3	Treinamento	Enfermagem e CCIH	Anfiteatro	Conduta e orientação - Integração PGRSS
	17	24/01/2025	13:00 as 14:00	1	3	Treinamento	Enfermagem e CCIH	Anfiteatro	Conduta e orientação - Integração anotação de Enfermagem
	18	27/01/2025	07:00 as 08:00	1	4	Treinamento	Enfermagem e CCIH	Anfiteatro	Conduta e orientação - Integração EPIS
	19	27/01/2025	08:00 as 09:00	1	4	Treinamento	Enfermagem e CCIH	Anfiteatro	Conduta e orientação - Integração Ética e Postura
	20	27/01/2025	09:00 as 10:00	1	4	Treinamento	Enfermagem e CCIH	Anfiteatro	Conduta e orientação - Integração Higiene das Mãos
	21	27/01/2025	09:00 às 10:00	1	4	Treinamento	Enfermagem e CCIH	Anfiteatro	Conduta e orientação - Integração Higiene das Mãos
	22	27/01/2025	11:00 às 12:00	1	4	Treinamento	Enfermagem e CCIH	Anfiteatro	Conduta e orientação - Integração Acidente Biológico
	23	27/01/2025	12:00 às 13:00	1	4	Treinamento	Enfermagem e CCIH	Anfiteatro	Conduta e orientação - Integração PGRSS
	24	27/01/2025	13:00 às 14:00	1	4	Treinamento	Enfermagem e CCIH	Anfiteatro	Conduta e orientação - Integração anotação de Enfermagem
	25	27/01/2025	15:00 às 14:00	1	13	Treinamento	Enfermagem e CCIH	Anfiteatro	Conduta e orientação - Preenchimentos correto de Notificações
	26	31/01/2025	07:00 às 08:00	1	5	Treinamento	Enfermagem e CCIH	Anfiteatro	Conduta e orientação - EPIS
	27	31/01/2025	11:00 às 12:00	1	6	Treinamento	Enfermagem e CCIH	Anfiteatro	Conduta e orientação - Etica e Postura
	28	31/01/2025	12:00 às 13:00	1	6	Treinamento	Enfermagem e CCIH	Anfiteatro	Conduta e orientação - Higiene das Mãos
	29	31/01/2025	13:00 às 14:00	1	6	Treinamento	Enfermagem e CCIH	Anfiteatro	Conduta e orientação - Acidente Biológico
	30	31/01/2025	14:00 às 15:00	1	6	Treinamento	Enfermagem e CCIH	Anfiteatro	Conduta e orientação - Integração PGRSS
	31	31/01/2025	15:00 às 16:00	1	6	Treinamento	Enfermagem e CCIH	Anfiteatro	Conduta e orientação - Anotação de Enfermagem
	32	27/01/2025	14:00 às 15:00	1	6	Treinamento	Enf :Educação continuada	Anfiteatro	Conduta e orientação - Segregação Correta dos Residuos de Serviços de Saúde.
	33	27/01/2025	16:00 às 17:00	1	13	Treinamento	Enf :Educação continuada	Anfiteatro	Conduta e orientação - Segregação Correta dos Residuos de Serviços de Saúde.
	34	28/01/2025	15:00 às 16:00	1	4	Treinamento	Enf :Educação continuada	Anfiteatro	Conduta e orientação - Transporte e acondicionamento dos R.S.S
	35	28/01/2025	16:00 às 17:00	1	10	Treinamento	Enf :Educação continuada	Anfiteatro	Conduta e orientação - Transporte e acondicionamento dos R.S.S
	36	29/01/2025	08:00 às 09:00	1	3	Treinamento	Enf :Educação continuada	Anfiteatro	Conduta e orientação - Punção Venosa
	37	29/01/2025	09:00 às 10:00	1	3	Treinamento	Enf :Educação continuada	Anfiteatro	Conduta e orientação - Fixador Estéril Transparente
	38	29/01/2025	11:00 às 12:00	1	3	Treinamento	Enf :Educação continuada	Anfiteatro	Conduta e orientação - Rotina de Internação
	39	29/01/2025	12:00 às 13:00	1	4	Treinamento	Enf :Educação continuada	Anfiteatro	Conduta e orientação - Segregação Correta dos Residuos de Serviços de Saúde.
	40	29/01/2025	13:00 às 14:00	1	3	Treinamento	Enf :Educação continuada	Anfiteatro	Conduta e orientação - lista de Presença
	41	29/01/2025	13:00 às 16:00	1	4	Treinamento	Enf :Educação continuada	Anfiteatro	Conduta e orientação - segregação Correta dos Residuos de Serviços de Saúde.
	42	29/01/2025	17:00 às 18:00	1	3	Treinamento	Enf :Educação continuada	Anfiteatro	Conduta e orientação - Uso adequado de almotolias
	43	29/01/2025	18:00 às 19:00	1	3	Treinamento	Enf :Educação continuada	Anfiteatro	Conduta e orientação - Rotina de Óbito

44	30/01/2025	15:00 às 16 :00	1	15	Treinamento	Enf :Educação continuada	Anfiteatro	Conduta e orientação - segregação Correta dos Residuos de Serviços de Saúde.
45	15/01/2025	06:00 às 07:00	1	3	Treinamento	Enfermagem	Anfiteatro	Conduta e orientação - Manuseio correto da cama pré parto.
46	16/01/2025	07:00 às 08:00	1	7	Treinamento	Enfermagem	Anfiteatro	Conduta e orientação - Manuseio correto da cama pré parto.
47	16/01/2025	08:00 às 09:00	1	4	Treinamento	Enfermagem	Anfiteatro	Conduta e orientação - Manuseio correto da cama pré parto.
48	21/01/2025	10:00 às 11:00	1	4	Treinamento	Enfermagem	Anfiteatro	Conduta e orientação - Manuseio correto da cama pré parto.
49	24/01/2025	15:00 às 16:00	1	3	Treinamento	Enfermagem	Anfiteatro	Conduta e orientação - Teste Rápido
50	29/01/2025	16:00 às 17:00	1	13	Treinamento	Enfermagem	Anfiteatro	Conduta e orientação - Teste Rápido
51	03/01/2025	14:00 às :15:00	1	2	Treinamento	Enfermagem	Anfiteatro	Conduta e orientação - Protocolos e Rotinas
52	10/01/2025	09:00 às 10:00	1	3	Treinamento	Enfermagem	Anfiteatro	Transferência paciente Psiquiatrico
53	20/01/2025	21:00 às 22:00	1	6	Treinamento	Enfermagem	Anfiteatro	Conduta e orientação - RCP (Ressucitação Cardio Pulmunar)
54	21/01/2025	07:00 às 08:00	1	9	Treinamento	Enfermagem	Anfiteatro	Conduta e orientação - Atendimento sala de Medicação.
55	21/01/2025	14:00 às 15:00	1	6	Treinamento	Enfermagem	Anfiteatro	Conduta e orientação de serviços-Fluxo de Atendimento na sala de Medicação
56	21/01/2025	15:00 às 16:00	1	6	Treinamento	Enfermagem	Anfiteatro	Conduta e orientação - Fluxo de Atendimento -Observação
57	22/01/2025	08:00 às 09:00	1	6	Treinamento	Enfermagem	Anfiteatro	Conduta e orientação - Fluxo de Atendimento -Observação
58	09/01/2025	08:00 às 09:00	1	4	Treinamento	Enfermagem	Anfiteatro	Conduta e orientação - Norma e Regulamento NR32
59	20/01/2025	08:00 às 09:00	1	6	Treinamento	Enfermagem	Anfiteatro	Conduta e orientação - Check List
60	21/01/2025	08:00 às 09:00	1	7	Treinamento	Enfermagem	Anfiteatro	Conduta e orientação - Cuidados na UTi1 -Rotina
61	21/01/2025	09:00 às 10:00	1	4	Treinamento	Enfermagem	Anfiteatro	Conduta e orientação - Cuidados na UTI 2 -Rotina
62	23/01/2025	08:00 às 09:00	1	7	Treinamento	Enfermagem	Anfiteatro	Conduta e orientação - Segregação Correta dos Residuos de Serviços de Saúde.
63	23/01/2025	09:00 às 10:00	1	4	Treinamento	Enfermagem	Anfiteatro	Conduta e orientação - Check List de Controle de Mudança
64	25/01/2025	08:00 às 09:00	1	4	Treinamento	Enfermagem	Anfiteatro	Conduta e orientação - Certos da Medicação.
65	06/01/2025	08:00 às 09:00	1	2	Treinamento	Enfermagem	Anfiteatro	Conduta e orientação - Prazo de Entrega de relatório/Usos de Adornos /Usos de celular
66	16/01/2025	10:00 às 09:00	1	3	Treinamento	Enfermagem E Nir	Anfiteatro	Conduta e orientação - Entrega de Logim SIRESP
67	28/01/2025	09:00 às 10:00	1	5	Treinamento	Enfermagem	Anfiteatro	Conduta e orientação - CROSS/SIRESP
68	31/01/2025	16:00 às 17:00	1	5	Treinamento	Enfermagem e NIR	Anfiteatro	Conduta e orientação - Solicitação de Dados SIRESP e apresentação NIR
69	15/01/2025	11:00 às 10:00	1	8	Treinamento	Enfermagem	Anfiteatro	Conduta e orientação - Pesquisa de Satisfação
70	31/01/2025	10:00 às 11:00	1	4	Treinamento	Enfermagem	Anfiteatro	Conduta e orientação - Integração Novo Colaborador
71	27/01/2025	10:00 às 11:00	1	3	Treinamento	Recusos Humanos	Anfiteatro	Conduta e orientação - Integração de Colaborador Novo
72	22/01/2025	09:00 às 10:00	1	7	Treinamento	Recusos Humanos	Anfiteatro	Conduta e orientação - Integração de Colaborador Novo
73	15/01/2025	15:00 às 16:00	1	2	Treinamento	Recusos Humanos	Anfiteatro	Conduta e orientação - Integração de Colaborador Novo
74	22/01/2025	14:00 às 15:00	1	13	Treinamento	Nutrição SND	Anfiteatro	Conduta e orientação - Norma e Rotinas
75	30/01/2025	08:00 às 12:00	5	15	Outros	Enfermagem	Anfiteatro	Conduta e orientação - Projeto Doe Sangue
76	23/01/2025	07:00 às 08:00	1	5	Outros	Enfermagem	Anfiteatro	Conduta e orientação - Gerenciamento
77	14/01/2025	12:00 às 13:00	1	4	Outros	visita equipe multidisciplinar	Uti Geral 1	Conduta e orientação -
78	31/01/2025	10:00 às 11:00	1	4	Outros	visita equipe multidisciplinar	Uti Geral 1	Visita Técnica beira leito
79	14/01/2025	13:00 às 14:00	1	5	Outros	visita equipe multidisciplinar	Uti Geral 2	Visita Técnica beira leito
80	17/01/2025	12:00 às 13:00	1	3	Outros	visita equipe multidisciplinar	Uti Geral 1	Visita Técnica beira leito
81	17/01/2025	13:00 as 14:00	1	4	Outros	visita equipe multidisciplinar	Uti Geral 2	Visita Técnica beira leito
82	21/01/2025	12:00 as 13:00	1	4	Outros	visita equipe multidisciplinar	Uti Geral 1	Visita Técnica beira leito
83	21/01/2025	13:00 as 14:00	1	5	Outros	visita equipe multidisciplinar	Uti Geral 1	Visita Técnica beira leito
83	22/01/2025	12:00 as 13:00	1	4	Outros	visita equipe multidisciplinar	Uti Geral 2	Visita Técnica beira leito
84	22/01/2025	13:00 as 14:00	1	3	Outros	visita equipe multidisciplinar	Uti Geral 2	Visita Técnica beira leito
85	23/01/2025	12:00 as 13:00	1	4	Outros	visita equipe multidisciplinar	Uti Geral 1	Visita Técnica beira leito
86	23/01/2025	13:00 as 14:00	1	4	Outros	visita equipe multidisciplinar	Uti Geral 2	Visita Técnica beira leito
87	28/01/2025	11:00 as 13:00	1	8	Outros	visita equipe multidisciplinar	Uti Geral 1	Visita Técnica beira leito
88	28/01/2025	13:00 as 14:00	1	3	Outros	visita equipe multidisciplinar	Uti Geral 2	Visita Técnica beira leito

89	31/01/2025	08:00 as 09:00	1	5	Outros	visita equipe multidisciplinar	Uti Geral 1	Visita Técnica beira leito
90	31/01/2025	09:00 as 10:00	1	5	Outros	visita equipe multidisciplinar	Uti Geral 2	Visita Técnica beira leito
91	24/01/2025	14:00 as 13:00	1	12	Reunião	Psicologa	Anfiteatro	Conduta e orientação - Janeiro Branco Saúde mental
92	28/01/2025	14:00 as 15:00	1	7	Reunião	Nutrição SND	Anfiteatro	Conduta e orientação
93	29/01/2025	14:00 as 15:00	1	7	Reunião	Nutrição SND	Anfiteatro	Conduta e orientação - Alinhamento de atividades do setor
94	17/01/2025	14:00 as 15:00	1	8	Reunião	Agência Transfusional	Anfiteatro	Conduta e orientação - Projeto Doe Sangue
95	14/01/2025	16:00 as 17:00	1	6	Reunião	Conselho Gestor	Anfiteatro	Conduta e orientação - Organização RaioX
96	21/01/2025	10:00 as 12:00	1	6	Reunião	Conselho Gestor	Anfiteatro	Conduta e orientação - Alinhamento de exames e Procedimentos
97	26/01/2025	10:00 as 11:00	1	5	Reunião	Agência Transfusional	Anfiteatro	Conduta e orientação - Plantão a Distância
98	30/01/2025	10:00 as 11:00	1	5	Reunião	Agência Transfusional	Anfiteatro	Conduta e orientação - Plantão a Distância
99	03/01/2025	07:00 as 08:00	1	2	Reunião	Enfermagem e CCIH	Anfiteatro	Conduta e orientação - Reunião Semanal CCIH
100	22/01/2025	07:00 as 08:00	1	2	Reunião	Enfermagem e CCIH	Anfiteatro	Conduta e orientação - Reunião Semanal CCIH
101	29/11/2025	07:00 as 08:00	1	2	Reunião	Enfermagem e CCIH	Anfiteatro	Conduta e orientação - Reunião Semanal CCIH
102	31/01/2025	07:00 as 08:00	1	2	Reunião	Enfermagem e CCIH	Anfiteatro	Conduta e orientação - Reunião Semanal CCIH
103	03/01/2025	08:00 as 09:00	1	4	Reunião	Enfermagem	Anfiteatro	Conduta e orientação - Indicadores CQH
104	07/01/2025	08:00 as 09:00	1	16	Reunião	Enfermagem	Anfiteatro	Conduta e orienta-Reunião de Enfermeiros
105	08/01/2025	08:00 as 09:00	1	10	Reunião	Enfermagem	Anfiteatro	Conduta e orienta-Reunião de Enfermeiros
106	10/01/2025	08:00 as 09:00	1	11	Reunião	Enfermagem	Anfiteatro	Conduta e orientação - Reunião Equipe Ala 100
107	23/01/2025	07:00 as 08:00	1	5	Reunião	Enfermagem	Anfiteatro	Conduta e orientação - Gerenciamento de conceitos
108	24/01/2025	17:00 as 18:00	1	6	Reunião	Enfermagem	Anfiteatro	Conduta e orientação - Feedback do processo seletivo
109	03/01/2025	08:00 as 09:00	1	4	Reunião	Enfermagem	Anfiteatro	Conduta e orientação - Reunião Equipe Ala 100
110	20/01/2025	10:00 as 11:00	1	15	Reunião	Enfermagem	Anfiteatro	Conduta e orientação - Atendimento Psiquiátrico
111	03/01/2025	09:00 as 10:00	3	23	Reunião	Conselho Gestor e Recepção	Anfiteatro	Conduta e orientação - Organização de Recepção
112	16/01/2025	16:00 as 18:00	3	6	Reunião	Conselho Gestor e Recepção	Anfiteatro	Conduta e orientação - Organiza-ção de Horarios de exames
113	17/01/2025	08:00 as 09:00	1	5	Reunião	Recepção	Anfiteatro	Conduta e orientação - Rotina de setor
114	18/01/2025	13:00 as 15:00	2	6	Reunião	Recepção	Anfiteatro	Conduta e orientação - Organização da Ala 100
115	20/01/2025	15:00 as 16:00	1	4	Reunião	Recepção	Anfiteatro	Conduta e orientação - Rotina de setor
116	18/01/2025	10:00 as 11:00	1	11	Reunião	Com. CCIH	Anfiteatro	Condutas e orientações sobre os serviços da Equipe CCIH
117	30/01/2025	07:30 as 08:30	1	13	Reunião	Com.CIPA	Anfiteatro	Conduta e orientação de serviços do setor da Equipe CIPA
118	13/02/2025	09:20 as 12:00	3	4	Reunião	Com. MULT	Anfiteatro	Conduta e orientação de serviços da Equipe Multidisciplinar
119	05/02/2025	15:00 as 16:00	1	3	Reunião	Com. PRONT	Anfiteatro	Conduta e orientação de serviços do setor da Equipe Prontuario
120	30/01/2024	14:00 as 15:00	1	14	Reunião	Com. NIR	Anfiteatro	Conduta e orientação-Reunião NIR
121	05/02/2025	16:00 às 17:30	1,5	3	Reunião	Com. OBIT	Anfiteatro	Conduta e orientação de serviços do setor da Equipe Obitos

Mês	Ord	Dia	Horario	Dur./Hs	Partic.	Descrição	Participação	Local	Assuntos
fev/25	1	03/02/2025	13:30 às 14:30	1	4	Treinamento	Enf :Educação continuada	Anfiteatro	Conduta e orientação de serviços - Rotinas de Internação.
	2	04/02/2025	08:00 às 09:00	1	2	Treinamento	Enf :Educação continuada	Anfiteatro	Conduta e orientação de serviços -Agendamento de Cirurgia.
	3	09/02/2025	21:00 às 22:00	1	4	Treinamento	Enf :Educação continuada	Anfiteatro	Conduta e orientação de serviço-transporte e acondicionamento dos residuos
	4	09/02/2025	22:00 às 23:00	1	8	Treinamento	Enf :Educação continuada	Anfiteatro	Conduta e orientação de serviços - Segregação Correta dos Residuos de Serviços.
	5	09/02/2025	23:00 às 24:00	1	11	Treinamento	Enf :Educação continuada	Anfiteatro	Conduta e orientação de serviços - Lista de presença.
	6	12/02/2025	08:00 às 09:00	1	2	Treinamento	Enf :Educação continuada	Anfiteatro	Conduta e orientação de serviços - Segregação Correta dos Residuos de Serviços.
	7	12/02/2025	11:00 às 12:00	1	3	Treinamento	Enf :Educação continuada	Anfiteatro	Conduta e orientação - Confecção da Planilha de Relatórios.
	8	12/02/2025	12:00 às 13:00	1	3	Treinamento	Enf :Educação continuada	Anfiteatro	Conduta e orientação - Lista de Presença.
	9	16/02/2025	21:00 às 22:00	1	9	Treinamento	Enf :Educação Continuada	Anfiteatro	Conduta e orientação - Segregação Correta dos Residuos de Serviços de Saúde.

10	16/02/2025	22:00 às 23:00	1	5	Treinamento	Enf :Educação Continuada	Anfiteatro	Conduta e orientação - Segregação Correta dos Resíduos de Serviços de saúde.
11	16/02/2025	23:00 às 24:00	1	4	Treinamento	Enf :Educação Continuada	Anfiteatro	Conduta e orientação - Transporte e Acondicionamento dos R.S.S.
12	20/02/2025	09:00 às 10:00	1	18	Treinamento	Enf :Educação Continuada	Anfiteatro	Conduta e orientação - Segregação Correta dos Resíduos de Serviços de Saúde.
13	21/02/2025	08:00 às 09:00	1	8	Treinamento	Enf :Educação continuada	Anfiteatro	Conduta e orientação - Segregação Correta dos Resíduos de Serviços de Saúde.
14	21/02/2025	09:00 às 10:00	1	6	Treinamento	Enf :Educação continuada	Anfiteatro	Conduta e orientação - Segregação Correta dos Resíduos de Serviços de Saúde.
15	21/02/2025	10:00 às 11:00	1	9	Treinamento	Enf :Educação Continuada	Anfiteatro	Conduta e orientação - Transporte e Acondicionamento dos R.S.S .
16	24/02/2025	06:00 as 07:00	1	11	Treinamento	Enf :Educação continuada	Anfiteatro	Conduta e orientação - Segregação Correta dos Resíduos de Serviços de saúde.
17	24/02/2025	08:00 às 09:00	1	7	Treinamento	Enf :Educação Continuada	Anfiteatro	Conduta e orientação - Segregação Correta dos Resíduos de Serviços de Saúde.
18	24/02/2025	11:00 às 12:00	1	5	Treinamento	Enf :Educação Continuada	Anfiteatro	Conduta e orientação - Segregação Correta dos Resíduos de Serviços de Saúde.
19	26/02/2025	10:00 às 12:00	1	8	Treinamento	Enf :Educação continuada	Anfiteatro	Conduta e orientação - Ouvidoria Humanizada.
20	10/02/2025	06:00 às 07:00	1	4	Treinamento	Enfermagem e Central de Diluição	Anfiteatro	Conduta e orientação - Controle de Leitura da Temperatura da Geladeira.
21	10/02/2025	02:00 às 03:00	1	14	Treinamento	Maternidade	Anfiteatro	Conduta e orientação - Intervalo Descanso.
22	11/02/2025	06:00 às 07:00	1	3	Treinamento	Enfermagem e Central de Diluição	Anfiteatro	Conduta e orientação - Controle de Leitura da Temperatura da Geladeira.
23	12/02/2025	02:00 às 03:00	1	2	Treinamento	Enfermagem e Maternidade	Anfiteatro	Conduta e orientação - Anotação de Enfermagem.
24	16/02/2025	03:00 às 04:00	1	12	Treinamento	Enfermagem	Anfiteatro	Conduta e orientação - Segurança do Paciente / Orient. sobre Limpeza, Uso de EPI.
25	17/02/2025	01:00 às 02:00	1	2	Treinamento	Enfermagem e Maternidade	Anfiteatro	Conduta e orientação - Segregação Correta dos Resíduos de Serviços de Saúde.
26	17/02/2025	06:00 às 07:00	1	3	Treinamento	Enfermagem e Maternidade	Anfiteatro	Conduta e orientação - Protocolo de Urgencia Hipertensiva.
27	17/02/2025	07:00 às :08:00	1	3	Treinamento	Enfermagem e Maternidade	Anfiteatro	Conduta e orientação - Protocolo de Hemorragia Pós Parto.
28	17/02/2025	12:00 às 13:00	1	6	Treinamento	Enfermagem e Maternidade	Anfiteatro	Conduta e orientação - Dispositivo de Imobilização Física / Tala.
29	18/02/2025	06:00 às 07:00	1	6	Treinamento	Enfermagem e Maternidade	Anfiteatro	Conduta e orientação - Dispositivo de Imobilização Física / Tala.
30	26/02/2025	06:00 às 07:00	1	4	Treinamento	Enfermagem e Maternidade	Anfiteatro	Conduta e orientação - Protocolo de Urgência Hipertensiva.
31	26/02/2025	12:00 às 13:00	1	4	Treinamento	Enfermagem e Maternidade	Anfiteatro	Conduta e orientação - Protocolo de Hemorragia Pós Parto.
32	03/02/2025	15:00 às 16:00	1	11	Treinamento	Enfermagem	Anfiteatro	Conduta e orientação - Descarte Correto dos Materiais.
33	03/02/2025	16:00 às 17:00	1	11	Treinamento	Enfermagem	Anfiteatro	Conduta e orientação - Descarte Correto de Materiais.
34	04/02/2025	18:00 às 19:00	1	10	Treinamento	Enfermagem	Anfiteatro	Conduta e orientação - Atentar com Reservas dos Leitos Clínico e Cirurgico.
35	06/02/2025	13:00 às 14:00	1	10	Treinamento	Enfermagem	Anfiteatro	Conduta e orientação - Segregação de lixo Hospitalar.
36	07/02/2025	08:00 às 09:00	1	10	Treinamento	Enfermagem	Anfiteatro	Conduta e orientação - Atentar com as Alta Hospitalar.
37	16/02/2025	17:00 às 18:00	1	4	Treinamento	Enfermagem	Anfiteatro	Conduta e orientação - Segregação Correta dos Resíduos de Serviços de Saúde.
38	18/02/2025	07:00 às 08:00	1	5	Treinamento	Enfermagem	Anfiteatro	Conduta e orientação - Mudança de Decúbito de 2 em 2 Horas, Paciente Acamado.
39	19/02/2025	09:00 às 10:00	1	5	Treinamento	Enfermagem	Anfiteatro	Conduta e orientação - Atentar com as Prescrição Diária, na Diluição.
40	20/02/2025	11:00 às 12:00	1	5	Treinamento	Enfermagem	Anfiteatro	Conduta e orientação - Atentar Com as Capas de Internação.
41	19/02/2025	11:00 às 12:00	1	5	Treinamento	Enfermagem	Anfiteatro	Conduta e orientação - Passagem de Plantão.
42	03/02/2025	15:00 às 16:00	1	11	Treinamento	Enfermagem	Anfiteatro	Conduta e orientação - Descarte Correto dos Materiais.
43	04/02/2025	18:00 às 19:00	1	10	Treinamento	Enfermagem	Anfiteatro	Conduta e orientação - Atentar com as Reservas dos leitos Clínico e Cirúrgico.
44	06/02/2025	13:00 às 14 :00	1	10	Treinamento	Enfermagem	Anfiteatro	Conduta e orientação - Segregação de lixo Hospitalar.
45	07/02/2025	08:00 às 09:00	1	10	Treinamento	Enfermagem	Anfiteatro	Conduta e orientação - Atentar com as Altas Hospitalar.
46	16/02/2025	17:00 às 18:00	1	4	Treinamento	Enfermagem	Anfiteatro	Conduta e orientação - Segregação Correta dos Resíduos de Serviços de saúde.
47	18/02/2025	07:00 às 08:00	1	5	Treinamento	Enfermagem	Anfiteatro	Conduta e orientação - Mudança de Decúbito de 2 em 2 Horas, Paciente Acamado.
48	19/02/2025	09:00 às 10:00	1	5	Treinamento	Enfermagem	Anfiteatro	Conduta e orientação - Atentar Com a Prescrição Diária, na Diluição.
49	19/02/2025	11:00 às 12:00	1	5	Treinamento	Enfermagem	Anfiteatro	Conduta e orientação - Passagem de Plantão.
50	20/02/2025	11:00 às 12:00	1	5	Treinamento	Enfermagem	Anfiteatro	Conduta e orientação - Atentar Com as Capas de Internação.
51	05/02/2025	18:00 às :19:00	1	6	Treinamento	Enfermagem	Anfiteatro	Conduta e orientação - Orientação Sobre o Descarte Correto de Resíduos.
52	05/02/2025	19:00 às 20:00	1	5	Treinamento	Enfermagem	Anfiteatro	Conduta e orientação - Os Certos da Medicação.
53	09/02/2025	19:00 às 20:00	1	5	Treinamento	Enfermagem e P.A	Anfiteatro	Conduta e orientação - Orientação a Equipe sobre PCR E RCP.
54	09/02/2025	20:00 às 21:00	1	4	Treinamento	Enfermagem e P.A	Anfiteatro	Conduta e orientação - Segregação Correta dos Resíduos de Serviço de Saúde.
55	17/02/2025	02:00 às 03:00	1	5	Treinamento	Enfermagem e P.A	Anfiteatro	Conduta e orientação de serviços-Fluxo de Atendimento na sala de Medicação.
56	11/02/2025	12:00 às 13:00	1	5	Treinamento	Enfermagem e UTI 01	Anfiteatro	Conduta e orientação - Segregação Correta dos Resíduos de Serviços de Saúde.
57	13/02/2025	08:00 às 09:00	1	5	Treinamento	Enfermagem e UTI 02	Anfiteatro	Conduta e orientação - Balanço hídrico correto.

58	13/02/2025	19:00 às 20:00	1	5	Treinamento	Enfermagem e UTI 01	Anfiteatro	Conduta e orientação - Segregação Correta dos Resíduos de Serviço de Saúde.
59	17/02/2025	13:00 às 14:00	1	8	Treinamento	Enfermagem e UTI 02	Anfiteatro	Conduta e orientação - Descarte Correto do Lixo.
60	19/02/2025	08:00 às 09:00	1	5	Treinamento	Enfermagem e UTI 02	Anfiteatro	Conduta e orientação - Entrega de Pertences ao Familiar / Acompanhante.
61	20/02/2025	13:00 às 14:00	1	5	Treinamento	Enfermagem e UTI 01	Anfiteatro	Conduta e orientação - Segregação dos Resíduos.
62	21/02/2025	11:00 às 12:00	1	3	Treinamento	Enfermagem e UTI 01	Anfiteatro	Conduta e orientação - Segurança na Administração de Medicamentos.
63	27/02/2025	16:00 às 17:00	1	4	Treinamento	Enfermagem	Anfiteatro	Conduta e orientação - Consultoria Planisa.
64	06/02/2025	07:00 às 08:00	1	2	Treinamento	Fisioterapia	Anfiteatro	Conduta e oriente - Montagem do Circuito Ventilatório / Vent.Mecanica Não Invasiva.
65	05/02/2025	08:00 às 09:00	1	4	Treinamento	NIR	Anfiteatro	Conduta e orientação - Reservas de leitos Cirurgicos.
66	14/02/2025	08:00 às 09:00	1	5	Treinamento	NIR	Anfiteatro	Conduta e orientação - Entrega de Login SIRESP.
67	19/02/2025	15:00 às 16:00	1	5	Treinamento	NIR	Anfiteatro	Conduta e orientação - Treinamento SIRESP (Plataforma).
68	26/02/2025	08:00 às 09:00	1	4	Treinamento	NIR	Anfiteatro	Conduta e orientação - Preenchimento APAC/CPRE.
69	17/02/2025	08:00 às 11:00	3	19	Treinamento	Recepção	Anfiteatro	Conduta e orientação - Rotina Completa da ALA-100.
70	25/02/2025	08:00 às 11:00	3	14	Treinamento	Recepção	Anfiteatro	Conduta e orientação - Convenios CASSI, APAS e SAVI.
71	26/02/2025	09:00 às 10:00	1	4	Treinamento	Recepção	Sala Gerente Recepção	Conduta e orientação - Sistema Planisa.
72	26/02/2025	14:00 às 17:00	1	19	Treinamento	Recepção	Anfiteatro	Conduta e orientação - Abertura e Fechamento de pacotes.
73	28/02/2025	10:00 às 11:00	1	3	Integração	Recursos Humanos	Anfiteatro	Conduta e orientação - Integração Novo Colaborador.
74	17/02/2025	15:00 às 16:00	1	3	Integração	Recursos Humanos	Anfiteatro	Conduta e orientação - Integração Novo Colaborador.
75	25/02/2025	15:00 às 16:00	1	9	Integração	Recursos Humanos	Anfiteatro	Conduta e orientação - Integração Novo Colaborador.
76	04/02/2025	15:00 às 16:00	1	7	Integração	Recursos Humanos	Anfiteatro	Conduta e orientação - Integração Novo Colaborador.
77	06/02/2025	15:00 às 16:00	1	7	Treinamento	SND	Anfiteatro	Conduta e orientação - Boas Práticas e Cronograma de Higiene.
78	07/02/2025	14:00 às 15:00	1	6	Treinamento	SND	Anfiteatro	Conduta e orientação - Boas Práticas e Cronograma de Higiene.
79	27/02/2025	15:00 às 16:00	1	15	Treinamento	Enf :Educação continuada	Anfiteatro	Orientação sobre Hemocomponentes.
80	28/02/2025	16:00 às 17:00	1	9	Treinamento	Enf :Educação continuada	Anfiteatro	Requisição de Transfusão de Hemocomponentes.
81	04/02/2025	11:00 às 12:00	1	7	Integração	CCIH e Recepção	Anfiteatro	Conduta e orientação - Uso Correto, Conservação e Guarda de EPI's.
82	04/02/2025	12:00 às 13:00	1	7	Integração	CCIH e Recepção	Anfiteatro	Conduta e orientação - Ética e Postura.
83	04/02/2025	13:00 às 14:00	1	7	Integração	CCIH e Recepção	Anfiteatro	Conduta e orientação - Higiene das Mãos.
83	04/02/2025	14:00 às 15:00	1	3	Integração	CCIH e Recepção	Anfiteatro	Conduta e orientação - Segregação de Resíduos de Serviço de Saúde.
84	05/02/2025	15:00 às 16:00	1	3	Integração	CCIH	Anfiteatro	Conduta e orientação - Uso Correto, Conservação e Guarda de EPI's.
85	05/02/2025	16:00 às 17:00	1	3	Integração	CCIH	Anfiteatro	Conduta e orientação - Ética e Postura.
86	06/02/2025	08:00 às 09:00	1	3	Integração	CCIH	Anfiteatro	Conduta e orientação - Higiene das Mãos.
87	06/02/2025	09:00 às 10:00	1	3	Integração	CCIH	Anfiteatro	Conduta e orientação - Acidente Biológico.
88	06/02/2025	10:00 às 11:00	1	3	Integração	CCIH	Anfiteatro	Conduta e orientação - Segregação de Resíduos do Serviço de Saúde.
89	06/02/2025	11:00 às 12:00	1	3	Integração	CCIH	Anfiteatro	Conduta e orientação - Anotação de Enfermagem.
90	25/02/2025	07:00 às 08:00	1	9	Integração	CCIH	Anfiteatro	Conduta e orientação - Uso Correto, Conservação e Guarda de EPI's.
91	25/02/2025	12:00 às 13:00	1	9	Integração	CCIH	Anfiteatro	Conduta e orientação - Ética e Postura.
92	25/02/2025	13:00 às 14:00	1	9	Integração	CCIH	Anfiteatro	Conduta e orientação - Higiene das Mãos.
93	25/02/2025	14:00 às 15:00	1	9	Integração	CCIH	Anfiteatro	Conduta e orientação - Acidente Biológico.
94	25/02/2025	16:00 às 17:00	1	9	Integração	CCIH	Anfiteatro	Conduta e oriente.- Plano de Gerenciam.Resíduos de Serviço de Saúde (PGRSS).
95	25/02/2025	17:00 às 18:00	1	9	Integração	CCIH	Anfiteatro	Conduta e orientação - Anotação de Enfermagem.
96	24/02/2025	10:00 às 11:00	1	9	Treinamento	CCIH	Anfiteatro	Conduta e orientação - Reunião Mensal da CCIH.
97	11/02/2025	08:00 às 11:00	3	46	Outros	Agência Transfusional	Anfiteatro	Captação de Cadastro de Doadores de Medula Óssea.
98	04/02/2025	10:00 às 12:00	2	9	Outros	Enfermagem	UTI 1	Visita Equipe Multidisciplinar.
99	04/02/2025	13:00 às 13:00	1	7	Outros	Enfermagem	UTI 2	Visita Equipe Multidisciplinar.
100	07/02/2025	11:00 às 12:00	1	5	Outros	Enfermagem	UTI 1	Visita Equipe Multidisciplinar.
101	07/02/2025	12:00 às 13:00	1	5	Outros	Enfermagem	UTI 2	Visita Equipe Multidisciplinar.
102	11/02/2025	11:00 às 12:00	1	4	Outros	Enfermagem	UTI 1	Visita Equipe Multidisciplinar.
103	11/02/2025	12:00 às 13:00	1	4	Outros	Enfermagem	UTI 2	Visita Equipe Multidisciplinar.
104	14/02/2025	11:00 às 12:00	1	6	Outros	Enfermagem	UTI 1	Visita Equipe Multidisciplinar.

105	14/02/2025	12:00 às 13:00	1	3	Outros	Enfermagem	UTI 2	Visita Equipe Multidisciplinar.
106	18/02/2025	11:00 às 12:00	1	5	Outros	Enfermagem	UTI 1	Visita Equipe Multidisciplinar.
107	18/02/2025	12:00 às 13:00	1	6	Outros	Enfermagem	UTI 2	Visita Equipe Multidisciplinar.
108	21/02/2025	11:00 às 12:00	1	9	Outros	Enfermagem	UTI 1	Visita Equipe Multidisciplinar.
109	21/02/2025	12:00 às 13:00	1	4	Outros	Enfermagem	UTI 2	Visita Equipe Multidisciplinar.
110	25/02/2025	11:00 às 12:00	1	9	Outros	Enfermagem	UTI 1	Visita Equipe Multidisciplinar.
111	25/02/2025	12:00 às 13:00	1	5	Outros	Enfermagem	UTI 2	Visita Equipe Multidisciplinar.
112	13/02/2025	08:00 às 12:00	4	23	Outros	Agência Transfusional	Pame	Projeto "Doe Medula, Doe vida" e Projeto " Doe sangue, Doe Amor".
113	14/02/2025	15:00 às 16:00	1	5	Reunião	Enf :Educação continuada	Anfiteatro	Conduta e Orientação - Escala Mensal da Agência Transfusional.
114	20/02/2025	16:00 às 17:00	1	3	Reunião	Agência Transfusional	Anfiteatro	Eventos da Agência Transfusional.
115	05/02/2025	07:00 às 08:00	1	2	Reunião	CCIH	Anfiteatro	Reunião Semanal CCIH.
116	19/02/2025	07:00 às 08:00	1	2	Reunião	CCIH	Anfiteatro	Reunião Semanal CCIH.
117	26/02/2025	07:00 às 08:00	1	2	Reunião	CCIH	Anfiteatro	Reunião Semanal CCIH.
118	12/02/2025	07:00 às 08:00	1	2	Reunião	CCIH	Anfiteatro	Reunião Semanal CCIH.
119	04/02/2025	16:00 às 17:00	1	4	Reunião	Conselho Gestor	Anfiteatro	Reforma Santa Casa.
120	05/02/2025	17:00 às 18:00	1	3	Reunião	Conselho Gestor	Anfiteatro	Dra. Luci - Cirurgias.
121	12/02/2025	11:00 às 12:00	1	5	Reunião	Conselho Gestor	Anfiteatro	Odile.
122	19/02/2025	10:00 às 11:00	1	6	Reunião	Conselho Gestor	Anfiteatro	Otimização do Trabalho.
123	20/02/2025	12:00 às 13:00	1	2	Reunião	Conselho Gestor	Anfiteatro	Organização Fisio.
124	27/02/2025	10:00 às 11:00	1	4	Reunião	Conselho Gestor	Anfiteatro	Custos da santa Casa.
125	01/02/2025	18:00 às 19:00	1	9	Reunião	Diagnóstico por Imagem	Anfiteatro	Apresentação do Novo Supervisor Técnico em Radiologia.
126	10/02/2025	14:00 às 15:00	1	23	Palestra	Agência Transfusional	Anfiteatro	Fevereiro Laranja - A Importancia de Ser um Doador de Medula Óssea.
127	21/02/2025	14:00 às 16:00	1	2	Palestra	Educação continuada	Hemocentro - Marília	Leucemia e Doação de Médula.
128	28/02/2025	14:00 às 16:00	2	18	Palestra	Agência Transfusional	LDCParag. Pta.	Projeto "Doe Medula, Doe vida".
129	04/02/2025	09:00 às 10:00	1	2	Reunião	Centro Cirúrgico	Anfiteatro	Conduta e Orientação - Reunião Centro Cirúrgico.
130	04/02/2025	10:00 às 11:00	1	2	Reunião	Centro Cirúrgico	Anfiteatro	Conduta e Orientação - Reunião Centro Cirúrgico.
131	10/02/2025	15:00 às 16:00	1	14	Reunião	Centro Cirúrgico	Anfiteatro	Conduta e Orientação - Realinhamento das Rotinas do Centro Cirúrgico.
132	04/02/2025	09:00 às 10:00	1	2	Reunião	Centro Cirúrgico	Anfiteatro	Conduta e Orientação - Reunião Centro Cirúrgico.
133	04/02/2025	10:00 às 11:00	1	2	Reunião	Centro Cirúrgico	Anfiteatro	Conduta e Orientação - Reunião Centro Cirúrgico.
134	10/02/2025	15:00 às 16:00	1	14	Reunião	Centro Cirúrgico	Anfiteatro	Conduta e Orientação - Reunião Centro Cirúrgico.
135	24/02/2025	19:00 às 21:00	2	10	Reunião	Enfermagem	Anfiteatro	Conduta e Orientação - Fluxo de Atendimento do Paciente Psiquiátrico.
136	20/02/2025	08:00 às 09:00	1	8	Reunião	Enfermagem UTI 1 e 2	Anfiteatro	Conduta e Orientação - Pedido de UTI Movei e SAMU.
137	20/02/2025	10:00 às 11:00	1	8	Reunião	Enfermagem UTI 1 e 2	Anfiteatro	Conduta e Orientação - Organização dos Prontuários.
138	13/02/2025	14:00 às 17:00	3	6	Reunião	Financeiro	Anfiteatro	Reunião consultoria Custos.
139	20/02/2025	15:00 às 16:00	1	5	Reunião	Financeiro	Anfiteatro	Reunião Custos Planisa.
140	11/02/2025	15:00 às 16:00	1	8	Reunião	SND	Anfiteatro	Alinhamento de Atividades do Setor.
141	12/02/2025	14:00 às 15:00	1	4	Reunião	SND	Anfiteatro	Alinhamento de Atividades do Setor.
142	04/02/2025	17:00 às 18:00	1	4	Reunião	Enf :Educação contin. e A. T	Anfiteatro	Rotinas da Agência Transfusional.
143	06/02/2025	14:00 às 15:00	1	4	Reunião	Agência Transfusional	Anfiteatro	Projeto "Doe Medula, Doe Vida.

Mês	Ord	Dia	Horario	Dur./Hs	Partic.	Descrição	Participação	Local	Assuntos
mar/25	1	21/03/2025	13:00 às 14:00	1	5	Treinamento	CCIH	Anfiteatro	Conduta e orientação - Anotação de Enfermagem.
	2	12/03/2025	08:00 às 17:00	9	142	Treinamento	Liderança	Faip - Marília	Programa Mais Acessos a Especialidades (PMAE).
	3	11/03/2025	08:00 às 17:00	9	156	Treinamento	Liderança	Faip - Marília	Programa Mais Acessos a Especialidades (PMAE).
	4	03/03/2025	10:00 às :11:00	1	3	Treinamento	Enf: Educação Continuada e Ortopedia	Anfiteatro	Conduta e orientação – Agendam. Cirurgia Ortopédica no Centro Cirúrgico.
	5	10/03/2025	09:00 às 10:00	1	4	Treinamento	Enf: Educação Continuada	Anfiteatro	Conduta e orientação - Lista de Presença.
	6	12/03/2025	08:00 às 09:00	1	3	Treinamento	Enf: Educação Continuada	Anfiteatro	Conduta e orientação - Rotina de Internação de Pacientes.
	7	12/03/2025	10:00 às 11:00	1	22	Treinamento	Enf: Educação Continuada	Anfiteatro	Conduta e orientação - Rotina de Internação de Pacientes.
	8	12/03/2025	11:00 às 12:00	1	3	Treinamento	Enf: Educação Continuada	Anfiteatro	Conduta e orientação -Confecção de Relatório de Treinamentos e Reuniões.
	9	14/03/2025	08:00 às 09:00	1	14	Treinamento	Enf: Educação Continuada	Anfiteatro	Conduta e orientação – Agendam. Cirurgia Ortopédica no Centro Cirúrgico.
	10	13/03/2025	14:00 às 15:00	1	5	Treinamento	Enf: Educação Continuada	Anfiteatro	Conduta e orientação – Agendam. Cirurgia Ortopédica no Centro Cirúrgico.
	11	14/03/2025	09:00 às 10:00	1	23	Treinamento	Enf: Educação Continuada	Anfiteatro	Conduta e oriente.- Segregação Correta dos Resíduos de Serviço de Saúde.
	12	14/03/2025	10:00 às 11:00	1	23	Treinamento	Enf: Educação Continuada	Anfiteatro	Conduta e orientação - Rotina de Óbito.
	13	04/03/2025	08:00 às 09:00	1	3	Treinamento	Maternidade	Anfiteatro	Conduta e orientação - Atualizações em Desengasgo Neonatal.
	14	06/03/2025	06:00 às 07:00	1	6	Treinamento	Maternidade	Anfiteatro	Conduta e orientação - Coleta de Dados (Berçário).
	15	07/03/2025	06:00 às 07:00	1	6	Treinamento	Maternidade	Anfiteatro	Conduta e orientação - Coleta de Dados (Berçário).
	16	10/03/2025	06:00 às 07:00	1	3	Treinamento	Maternidade	Anfiteatro	Conduta e orientação - Senso Diário - Enfermeiros .
	17	11/03/2025	06:00 às 07:00	1	3	Treinamento	Maternidade	Anfiteatro	Conduta e orientação - Senso Diário - Enfermeiros .
	18	12/03/2025	06:00 às 07:00	1	6	Treinamento	Maternidade	Anfiteatro	Conduta e orientação - Registro de Ponto.
	19	13/03/2025	06:00 às 07:00	1	6	Treinamento	Maternidade	Anfiteatro	Conduta e orientação - Registro de Ponto.
	20	14/03/2025	06:00 às 07:00	1	7	Treinamento	Maternidade	Anfiteatro	Conduta e orientação - Protocolo Para Uso de Luvas.
	21	14/03/2025	07:00 às 08:00	1	7	Treinamento	Maternidade	Anfiteatro	Conduta e oriente. - Segregação Correta dos Resíduos de Serviço de Saúde.
	22	18/03/2025	06:00 às 07:00	1	8	Treinamento	Maternidade	Anfiteatro	Conduta e orientação - Declaração de Nascido Vivo.
	23	18/03/2025	07:00 às 08:00	1	8	Treinamento	Maternidade	Anfiteatro	Conduta e orientação - Prontuário do Recém-Nascido.
	24	03/03/2025	09:00 às 10:00	1	8	Treinamento	Enfermagem	Anfiteatro	Conduta e oriente.- Protoc. de Preenchim. Ficha de Procedimento cirúrgico.
	25	04/03/2025	09:00 às 10:00	1	8	Treinamento	Enfermagem	Anfiteatro	Conduta e orientação - ECG No Wareline..
	26	05/03/2025	10:00 as 11:00	1	8	Treinamento	Enfermagem	Anfiteatro	Conduta e orientação - Passagem de Plantão / Exames Agendados.
	27	10/03/2025	08:00 às 09:00	1	3	Treinamento	Enfermagem e P.A	Anfiteatro	Conduta e orientação - Preenchimento Correto das Fichas de Notificação.
	28	10/03/2025	23:00 às 24:00	1	6	Treinamento	Enfermagem e P.A	Anfiteatro	Conduta orienta. – Preenchim. ECG, e Lançam. do Exame no Sistema.
	29	11/03/2025	13:00 às 14:00	1	5	Treinamento	Enfermagem e P.A	Anfiteatro	Conduta e orientação - Preenchimento dos Dados do Paciente (ECG).
	30	11/03/2025	15:00 às 16:00	1	5	Treinamento	Enfermagem e P.A	Anfiteatro	Conduta e orientação - Eletrocardiograma no Sistema Wareline.
	31	19/03/2025	13:00 às 14:00	1	6	Treinamento	Enfermagem e P.A	Anfiteatro	Conduta e orientação - Os Certos da Medicação.
	32	26/03/2025	06:00 às 07:00	1	2	Treinamento	Enfermagem e P.A	Anfiteatro	Conduta e orientação - Rotina Sala de Medicação.
	33	26/03/2025	07:00 às 17:00	10	2	Treinamento	Enfermagem e P.A	Anfiteatro	Conduta e orientação - Os Certos da Medicação.
	34	05/03/2025	09:00 às 10:00	1	4	Treinamento	Enfermagem UTI 1	UTI 1	Conduta e orientação - Organização do Setor.
	35	05/03/2025	22:00 às 23:00	1	6	Treinamento	Enfermagem UTI 1	UTI 1	Conduta e orientação - Organização do Setor.
	36	11/03/2025	08:00 às 09:00	1	7	Treinamento	Enfermagem UTI 2	Anfiteatro	Conduta e orientação - Mapa de Oxigênio e Ar Comprimido.
	37	13/03/2025	08:00 às 09:00	1	5	Treinamento	Enfermagem UTI 2	Anfiteatro	Conduta e orientação - Conferência de Validade do Equipo.
	38	17/03/2025	08:00 às 09:00	1	7	Treinamento	Enfermagem UTI 2	Anfiteatro	Conduta e orientação - Bomba de Infusão.
	39	17/03/2025	22:00 às 23:00	1	6	Treinamento	Enfermagem UTI 2	Anfiteatro	Conduta e orientação - Treinamento (Medicações).
	40	24/03/2025	07:00 às 08:00	1	14	Treinamento	Enfermagem UTI 1 e 2	Anfiteatro	Curativo de Cateter Venoso Central (CVC), Checklist Diário do CVC.
	41	25/03/2025	07:00 às 08:00	1	13	Treinamento	Enfermagem UTI 1 e 2	Anfiteatro	Curativo de Cateter Venoso Central (CVC), Checklist Diário do CVC.
	42	25/03/2025	08:00 às 09:00	1	4	Treinamento	Enfermagem UTI 1	UTI 1	Conduta e orientação - Proibição do Uso de Celular.
	43	25/03/2025	09:00 às 10:00	1	10	Treinamento	SND	Anfiteatro	Conduta e orientação - Uso de Epi's e Regimento Interno
	44	24/03/2025	14:00 às 15:00	1	8	Treinamento	SND	Anfiteatro	Conduta e orientação - Uso de Epi's e Regimento Interno
	45	31/03/2025	15:00 às 16:00	1	6	Treinamento	Recursos Humanos	Anfiteatro	Conduta e orientação - Integração Novo Colaborador.
	46	19/03/2025	09:00 às 10:00	1	4	Treinamento	Recursos Humanos	Anfiteatro	Conduta e orientação - Integração Novo Colaborador.

47	19/03/2025	15:00 às 16:00	1	3	Treinamento	Recursos Humanos	Anfiteatro	Conduta e orientação - Integração Novo Colaborador.
48	27/03/2025	09:00 às 11:00	2	7	Treinamento	Recursos Humanos	Anfiteatro	Treinamento Recursos Humanos.
49	26/03/2025	08:00 às 09:00	1	5	Treinamento	Enfermagem UTI 1	Anfiteatro	Conduta e orientação - Pacientes Internados com Dengue.
50	26/03/2025	09:00 às 10:00	1	5	Treinamento	Auditoria	Anfiteatro	Conduta e orientação - Normas e Rotinas da Ala 100.
51	27/03/2025	07:00 às 08:00	1	5	Treinamento	Auditoria	Anfiteatro	Conduta e orientação - Normas e Rotinas da Ala 100.
52	18/03/2025	09:00 às 10:00	1	6	Treinamento	CCIH	Anfiteatro	Conduta e orientação - Notificações Compulsórias.
53	17/03/2025	07:00 às 08:00	1	3	Treinamento	CCIH	Anfiteatro	Conduta e orientação - Uso Correto, Conservação e Guarda de Epi's.
54	17/03/2025	10:00 às 11 :00	1	3	Treinamento	CCIH	Anfiteatro	Conduta e orientação - Ética e Postura.
55	17/03/2025	11:00 às 12:00	1	3	Treinamento	CCIH	Anfiteatro	Conduta e orientação - Higiene das Mãos.
56	17/03/2025	12:00 às 13:00	1	3	Treinamento	CCIH	Anfiteatro	Conduta e orientação - Acidente Biológico.
57	17/03/2025	13:00 às 14:00	1	3	Treinamento	CCIH	Anfiteatro	PGRSS -Plano de Gerenciamento de Resíduos de Serviço de Saúde.
58	17/03/2025	14:00 às 15:00	1	2	Treinamento	CCIH	Anfiteatro	Conduta e orientação - Anotação de Enfermagem.
59	21/03/2025	07:00 às 08:00	1	5	Treinamento	CCIH	Anfiteatro	Conduta e orientação - Uso Correto, Conservação e Guarda de Epi's.
60	21/03/2025	08:00 às 09:00	1	5	Treinamento	CCIH	Anfiteatro	Conduta e orientação - Ética e Postura.
61	21/03/2025	09:00 às :10:00	1	5	Treinamento	CCIH	Anfiteatro	Conduta e orientação - Higiene das Mãos.
62	21/03/2025	11:00 às 12:00	1	5	Treinamento	CCIH	Anfiteatro	Conduta e orientação - Acidente Biológico.
63	21/03/2025	12:00 às 13:00	1	5	Treinamento	CCIH	Anfiteatro	Plano de Gerenciamento de Resíduos de Serviço de Saúde.
64	07/03/2025	11:00 às 12:00	1	5	Outros	Enfermagem UTI 1	UTI 1	Visita Equipe Multidisciplinar.
65	07/03/2025	12:00 às 13:00	1	3	Outros	Enfermagem UTI 2	UTI 2	Visita Equipe Multidisciplinar.
66	11/03/2025	11:00 às 12:00	1	7	Outros	Enfermagem UTI 1	UTI 1	Visita Equipe Multidisciplinar.
67	11/03/2025	12:00 às 13:00	1	4	Outros	Enfermagem UTI 2	UTI 2	Visita Equipe Multidisciplinar.
68	21/03/2025	11:00 às 12:00	1	4	Outros	Enfermagem UTI 1	UTI 1	Visita Equipe Multidisciplinar.
69	21/03/2025	12:00 às 13:00	1	8	Outros	Enfermagem UTI 2	UTI 2	Visita Equipe Multidisciplinar.
70	25/03/2025	11:00 às 12:00	1	8	Outros	Enfermagem UTI 1	UTI 1	Visita Equipe Multidisciplinar.
71	25/03/2025	12:00 às 13:00	1	7	Outros	Enfermagem UTI 2	UTI 2	Visita Equipe Multidisciplinar.
72	28/03/2025	11:00 às 12:00	1	4	Outros	Enfermagem UTI 1	UTI 1	Visita Equipe Multidisciplinar.
73	28/03/2025	12:00 às 13:00	1	5	Outros	Enfermagem UTI 1 e 2	UTI 2	Visita Equipe Multidisciplinar.
74	25/03/2025	10:00 às 17:00	7	2	Outros	Financeiro	Anfiteatro	Conduta e orientação - Auditoria Externa.
75	27/03/2025	08:00 às 12:00	4	13	Outros	Educação Continuada e Agência T.	Hemonúcleo de Assis	Projeto Um Ato Pela Vida - Doe Sangue.
76	28/03/2025	08:00 às 12:00	4	10	Outros	Educação Continuada e Agência T.	Hemonúcleo de Assis	Projeto Um Ato Pela Vida - Doe Sangue.
77	07/03/2025	08:00 às 12:00	5	25	Outros	Educação Continuada e Agência T.	Anfiteatro	Dia Internacional da Mulher
78	05/03/2025	07:00 às 08:00	1	2	Reunião	CCIH	Anfiteatro	Reunião Semanal CCIH.
79	19/03/2025	07:00 às 08:00	1	2	Reunião	CCIH	Anfiteatro	Reunião Semanal CCIH.
80	26/03/2025	07:00 às 08:00	1	2	Reunião	CCIH	Anfiteatro	Reunião Semanal CCIH.
81	12/03/2025	07:00 às 08:00	1	2	Reunião	CCIH	Anfiteatro	Reunião Semanal CCIH.
82	10/03/2025	14:00 às 15:00	1	6	Reunião	SND	Anfiteatro	Conduta e orientação - Atendimento a Funcionários.
83	11/03/2025	14:00 às 15:00	1	10	Reunião	SND	Anfiteatro	Conduta e orientação - Atendimento a Funcionários.
84	19/03/2025	08:00 às 09:00	1	22	Reunião	Higiene e Lavanderia	Anfiteatro	Reunião Higiene e Lavanderia Sobre Terceirização de Serviços.
85	17/03/2025	09:00 às 10:00	1	2	Reunião	NIR	Anfiteatro	Conduta e orientação - Agendamento de Cirurgias Eletivas.
86	24/03/2025	08:00 às 09:00	1	4	Reunião	NIR	Anfiteatro	Avaliação das Solicitações Recebidas Siresp/Módulo Urgência.
87	11/03/2025	09:00 às 10:00	1	3	Reunião	NIR	Anfiteatro	Conduta e orientação - SIRESP Módulo Ambulatorial.
88	13/03/2025	12:00 às 13:00	1	3	Reunião	NIR	Anfiteatro	Conduta e orientação - Multirão de Ortopedia.
89	18/03/2025	08:00 às 09:00	1	21	Reunião	Recepção	Anfiteatro	Conduta e orientação - Alinhamento de Rotina e Pontos Obrigatórios.
90	13/03/2025	14:00 às 15:00	1	5	Reunião	Agência Transfusional	Anfiteatro	Conduta e orientação - Reserva de Sangue Para Cirurgias Eletivas.
91	20/03/2025	10:00 às 17:00	1	5	Reunião	Financeiro	Anfiteatro	Conduta e orientação - Portal da Transparência.
92	18/03/2025	10:00 às 11:00	1	5	Reunião	Enfermagem / Centro Cirúrgico	Anfiteatro	Conduta e orientação - Realinhamento das Cirurgias Eletivas.
93	18/03/2025	16:00 às 17:00	1	16	Reunião	Enfermagem	Anfiteatro	Conduta e orientação - apresentação do Modelo de Gestão CQ4.
94	19/03/2025	11:00 às 12:00	1	5	Reunião	Enfermagem	Anfiteatro	Conduta e orientação - Coordenadoras de Enfermagem.

95	20/03/2025	07:00 às 08:00	1	4	Reunião	Enfermagem e P.A	Anfiteatro	Conduta e orientação - Postura Profissional.
96	20/03/2025	08:00 às 09:00	1	5	Reunião	Enfermagem e P.A	Anfiteatro	Conduta e orientação - Rotinas.
97	11/03/2025	07:00 às 08:00	1	8	Reunião	Enfermagem UTI 1 e 2	Anfiteatro	Resíduo Gástrico dos Pacientes em Uso de sonda Nasoenteral.
98	10/03/2025	13:00 às 14:00	1	5	Reunião	Gesso	Anfiteatro	Conduta e orientação - Reunião do Gesso.
99	07/03/2025	15:00 às 16:00	1	18	Reunião	Administração	Anfiteatro	Conduta e orientação - Organização de Processos na Administração.
100	21/03/2025	10:00 as 11:00	1	16	Reunião	Com. CCIH	Anfiteatro	Condutas e Orientações Sobre os Serviços da Equipe CCIH.
101	24/03/2025	09:00 as 10:00	1	8	Reunião	Com.CIPA	Anfiteatro	Conduta e Orientação de Serviços do Setor da Equipe CIPA.
102	13/03/2025	09:20 as 12:00	3	8	Reunião	Com. MULT	Anfiteatro	Conduta e orientação de serviços da Equipe Multidisciplinar.
103	28/03/2025	10:00 as 11:00	1	12	Reunião	Comissão de Humanização	Anfiteatro	Orientação de Serviços da Comissão de Humanização da Santa Casa.
104	27/03/2024	14:00 as 15:00	1	10	Reunião	Com. NIR	Anfiteatro	Conduta e orientação - Reunião NIR
105	05/02/2025	16:00 às 17:30	1,5	3	Reunião	Com. OBIT	Anfiteatro	Conduta e orientação de Serviços - Comissão de Revisão de Óbitos.
106	01/03/2025	15:00 as 16:00	1	3	Reunião	Com. PRONT	Anfiteatro	Conduta e orientação de Serviços - do Setor da Equipe Prontoário.

Mês	Ord	Dia	Horario	Dur./Hs	Partic.	Descrição	Participação	Local	Assuntos
abr/25	1	22/04/2025	17:00 às 18:00	1	4	Treinamento	Agência Transf.e Recepção	Anfiteatro	Conduta e orientação - Realização e Agendamento de Sangria Terapêutica.
	2	01/04/2025	11:00 às 12:00	1	6	Treinamento	CCIH	Anfiteatro	Integração - Uso Correto, Conservação e Guarda de Epi´s.
	3	01/04/2025	13:00 às 14:00	1	6	Treinamento	CCIH	Anfiteatro	Integração - Recomendação; Importância e Orientação Sobre a Higiene das Mãos.
	4	01/04/2025	12:00 às 13:00	1	6	Treinamento	CCIH	Anfiteatro	Integração - Orientação Sobre Ética e Postura.
	5	01/04/2025	15:00 às 16:00	1	6	Treinamento	CCIH	Anfiteatro	Integração - Plano de Gerenciamento de Resíduos de Serviço de Saúde.
	6	01/04/2025	16:00 às 17:00	1	6	Treinamento	CCIH	Anfiteatro	Integração - Conduta e orientação: Anotação de Enfermagem.
	7	01/04/2025	14:00 às 15:00	1	6	Treinamento	CCIH	Anfiteatro	Integração - Conduta e orientação: Acidente Biológico.
	8	07/04/2025	08:00 às 09:00	1	17	Treinamento	Enf: Educação Continuada	Anfiteatro	Conduta e orientação - Acidente de Trabalho com Exposição a Material Biológico.
	9	07/04/2025	10:00 às 11:00	1	12	Treinamento	Enf: Educação Continuada	Anfiteatro	Conduta e orientação - Identificação dos Galões de Produtos.
	10	18/04/2025	14:00 às 15:00	1	11	Treinamento	Enf: Educação Continuada	Anfiteatro	Conduta e orientação - Identificação dos Galões de Produtos.
	11	18/04/2025	15:00 às 16:00	1	18	Treinamento	Enf: Educação Continuada	Anfiteatro	Conduta e orientação - Acidente de Trabalho com Exposição a Material Biológico.
	12	22/04/2025	08:00 às 09:00	1	4	Treinamento	Enf: Educação Continuada	Anfiteatro	Conduta e orientação - Segregação Correta dos Resíduos de Serviço de Saúde.
	13	22/04/2025	14:00 às 15:00	1	11	Treinamento	Enf: Educação Continuada	Anfiteatro	Conduta e orientação - Identificação dos Galões de Produtos.
	14	22/04/2025	16:00 às 17:00	1	19	Treinamento	Enf: Educação Continuada	Anfiteatro	Conduta e orientação - Acidente de Trabalho com Exposição a Material Biológico.
	15	23/04/2025	09:00 às 10:00	1	3	Treinamento	Enf: Educação Cont.Higiene	Anfiteatro	Abastecimento de Dispensers (Papel Toalha e de Higienico, Sabonete Líquido e Álcool gel.
	16	24/04/2025	10:00 às 12:00	2	20	Treinamento	Enf: Educação Continuada	Anfiteatro	Asembléia dos Hospitais - CQH.
	17	28/04/2025	13:00 às 17:00	4	29	Treinamento	Enf: Educação Continuada	Anfiteatro	Implantando o CQH - (Compromisso com a qualidade Hospitalar) Primeiros Passos Para a Excelência.
	18	29/04/2025	08:00 às 12:00	4	26	Treinamento	Enf: Educação Continuada	Anfiteatro	Conduta e orientação - Roteiro de Avaliação: CQH.
	19	17/04/2025	08:00 às 13:00	5	20	Treinamento	Enf: Educação Continuada	Anfiteatro	Integração de Novos Colaboradores: Empresa SPSP -Sistema Prestação de Serviços Padronizados.
	20	17/04/2025	15:00 às 18:00	3	19	Treinamento	Enf: Educação Continuada	Anfiteatro	Integração de Novos Colaboradores: Empresa SPSP -Sistema Prestação de Serviços Padronizados.
	21	16/04/2025	12:00 às 17:00	5	17	Treinamento	Enf: Educação Continuada	Anfiteatro	Integração de Novos Colaboradores: Empresa SPSP -Sistema Prestação de Serviços Padronizados.
	22	10/04/2025	07:00 às 08:00	1	19	Treinamento	Enfermagem	Anfiteatro	Conduta e orientação - Horário de Descanso.
	23	10/04/2025	08:00 às 09:00	1	19	Treinamento	Enfermagem	Anfiteatro	Conduta e orientação - Desconto de Horas.
	24	10/04/2025	09:00 às 10:00	1	12	Treinamento	Enfermagem	Anfiteatro	Conduta e orientação: Triagem - Classificação de Risco.
	25	16/04/2025	08:00 às 09:00	1	11	Treinamento	Enfermagem	Anfiteatro	Conduta e orientação - Jornada 12x36 CLT.
	26	16/04/2025	09:00 as 10:00	1	13	Treinamento	Enfermagem	Anfiteatro	Conduta e orientação - Acolhimento de Novos Funcionários.
	27	04/04/2025	11:00 às 12:00	1	15	Treinamento	Enfermagem	Anfiteatro	Conduta e orientação - Desconto de Horas.
	28	10/04/2025	10:00 às 11:00	1	12	Treinamento	Enfermagem	Anfiteatro	Conduta e orientação - Rotinas do Setor.
	29	13/04/2025	16:00 às 17:00	1	6	Treinamento	Enfermagem	Anfiteatro	Conduta e orientação - Treinamento Equipe ALA 100.
	30	22/04/2025	10:00 às 11:00	1	14	Treinamento	Enfermagem	Anfiteatro	Conduta e orientação - Acolhimento dos Novos Colaboradores.
	31	25/04/2025	13:00 às 14:00	1	13	Treinamento	Enfermagem	Anfiteatro	Conduta e orientação - Procedimento de Colonoscopia.
	32	03/04/2025	08:00 às 09:00	1	7	Treinamento	Enfermagem	Anfiteatro	Remoção; Transporte de Pacientes Para Exames de Raio-X e USG.

33	10/04/2025	15:00 às 16:00	1	2	Treinamento	Enfermagem	Anfiteatro	Conduta e orientação - Técnica de Punção Venosa Periférica.
34	10/04/2025	13:00 às 14:00	1	6	Treinamento	Enfermagem	Anfiteatro	Conduta e orientação - Manuseio da Bomba de Infusão.
35	16/04/2025	06:00 às 07:00	1	6	Treinamento	Enfermagem	Anfiteatro	Remoção; Transporte de Pacientes Para Exames de Raio-X e USG e TC.
36	02/04/2025	18:00 às 19:00	1	2	Treinamento	Enfermagem UTI 1	Anfiteatro	Conduta e orientação - Orientação Sobre as Normas da Instituição.
37	08/04/2025	17:00 às 18:00	1	3	Treinamento	Enfermagem UTI 1	Anfiteatro	Rotinas e Normas do Setor, Orientações a Colaborador Novo.
38	10/04/2025	18:00 às 19:00	1	4	Treinamento	Enfermagem UTI 2	Anfiteatro	Conduta e orientação - Oxigenoterapia.
39	14/04/2025	18:00 às 19:00	1	5	Treinamento	Enfermagem UTI 2	Anfiteatro	Orientação Sobre Intubação
40	16/04/2025	19:00 às 20:00	1	5	Treinamento	Enfermagem UTI 2	Anfiteatro	Conduta e orientação - Prevenção da LPP / Treinamento.
41	03/04/2025	09:00 às 10:00	1	3	Treinamento	Financeiro e CCIH	Anfiteatro	Conduta e orientação - Consultoria / Custo.
42	01/04/2025	07:00 às 08:00	1	13	Treinamento	Higiene	Anfiteatro	Preenchimento Correto da Planilha de Consumo de Produtos de Higiene.
43	14/04/2025	07:00 às 08:00	1	6	Treinamento	Higiene	Anfiteatro	Conduta e orientação - Identificação dos Galões de Produtos de Higiene.
44	14/04/2025	08:00 às 09:00	1	2	Treinamento	Higiene	Anfiteatro	Abastecimento dos Dispensers de Papel Toalha, Papel Higiénico, Sabonete líquido e Álcool gel.
45	25/04/2025	14:00 às 15:00	1	3	Treinamento	Administração	Anfiteatro	Conduta e orientação - Desenvolvimento Informática.
46	14/04/2025	08:00 às 17:00	9	4	Treinamento	NIR e Recepção	Anfiteatro	Conduta e orientação - Treinamento Módulo Ambulatorial / SIRESP.
47	15/04/2025	08:00 às 17:00	9	4	Treinamento	NIR e Recepção	Anfiteatro	Conduta e orientação - Treinamento Módulo Ambulatorial / SIRESP.
48	03/04/2025	10:00 às 11:00	1	4	Treinamento	Recursos Humanos	Anfiteatro	Conduta e orientação - Integração Novo Colaborador.
49	11/04/2025	10:00 às 11:00	1	3	Treinamento	Recursos Humanos	Anfiteatro	Conduta e orientação - Integração Novo Colaborador.
50	28/04/2025	10:00 às 11:00	1	3	Treinamento	Recursos Humanos	Anfiteatro	Conduta e orientação - Integração Novo Colaborador.
51	29/04/2025	17:00 às 18:00	1	4	Treinamento	Recursos Humanos	Anfiteatro	Conduta e orientação - Integração Novo Colaborador.
52	11/04/2025	14:00 às 15:00	1	8	Treinamento	SND	Anfiteatro	Conduta e orientação - Recebimento e Armazenamento de Gêneros Alimentícios.
53	05/04/2025	14:00 às 15:00	1	8	Treinamento	SND	Anfiteatro	Conduta e orientação - Recebimento e Armazenamento de Gêneros Alimentícios.
54	04/04/2025	07:00 às 08:00	1	7	Treinamento	Centro Cirúrgico	Anfiteatro	Conduta e orientação - Alinhamento da Rotina do Setor.
55	08/04/2025	09:00 às 10:00	1	3	Treinamento	Centro Cirúrgico	Anfiteatro	Conduta e orientação - Protocolo de Solicitação de Dieta a SND.
56	17/04/2025	07:00 às 08:00	1	7	Treinamento	Centro Cirúrgico	Anfiteatro	Conduta e orientação - Recebimento de Material Estéril.
57	19/04/2025	13:00 às 14:00	1	6	Treinamento	Centro Cirúrgico	Anfiteatro	Treinamento Prático e Teórico sobre a Retirada de Pontos de Blefarospastia
58	19/04/2025	10:00 às 11:00	1	3	Treinamento	Centro Cirúrgico	Anfiteatro	Conduta e orientação - Potocolo Para Identificação de Material Estéril.
59	26/04/2025	08:00 às 09:00	1	7	Treinamento	Centro Cirúrgico	Anfiteatro	Conduta e orientação - Rotinas da C.M.E.
60	08/04/2025	14:00 às 15:00	1	12	Reunião	Administração	Anfiteatro	Conduta e orientação - Relatório de Atividades e Processos.
61	25/04/2025	13:00 às 14:00	1	3	Reunião	Administração	Anfiteatro	Conduta e orientação - Orientação dos Serviços.
62	03/04/2025	16:00 às 17:00	1	4	Reunião	Agência Transfusional	Anfiteatro	Conduta e orientação - Rotinas da Agência Transfusional / Congresso.
63	22/04/2025	13:00 às 14:00	1	4	Reunião	Agência Transfusional	Anfiteatro	Conduta e orientação - Transfusão de Hemocomponentes.
64	25/04/2025	06:00 às 07:00	1	3	Reunião	Agência Transfusional	Anfiteatro	Conduta e orientação - Transporte de Hemocomponentes.
65	29/04/2025	16:00 às 17:00	1	6	Reunião	Agência Transfusional	Anfiteatro	Conduta e orientação - Escala de Plantão da Agência Transfusional.
66	16/04/2025	10:00 às 11:00	1	12	Reunião	CCIH	Anfiteatro	Conduta e orientação - Reunião Mensal da CCIH.
67	02/04/2025	07:00 às 08:00	1	2	Reunião	CCIH	Anfiteatro	Conduta e orientação - Reunião Semanal da CCIH.
68	09/04/2025	07:00 às 08:00	1	2	Reunião	CCIH	Anfiteatro	Conduta e orientação - Reunião Semanal da CCIH.
69	16/04/2025	07:00 às 08:00	1	8	Reunião	CCIH	Anfiteatro	Conduta e orientação - Reunião Semanal da CCIH.
70	23/04/2025	07:00 às 08:00	1	8	Reunião	CCIH	Anfiteatro	Conduta e orientação - Reunião Semanal da CCIH.
71	30/04/2025	07:00 às 08:00	1	7	Reunião	CCIH	Anfiteatro	Conduta e orientação - Reunião Semanal da CCIH.
72	22/04/2025	09:00 às 10:00	1	27	Reunião	Qualidade	Anfiteatro	Implantando o CQH.
73	21/04/2025	20:00 às 21:00	1	7	Reunião	Enfermagem	Anfiteatro	Conduta e orientação - Rotinas e Atribuições.
74	25/04/2025	15:00 às 16:00	1	7	Reunião	Enfermagem	Anfiteatro	Conduta e orientação - Nutrição Hospitalar.
75	16/04/2025	18:00 às 19:00	1	5	Reunião	Enfermagem P.A	Anfiteatro	Conduta e orientação - Realinhamento de Equipe.
76	16/04/2025	10:00 às 16:00	1	3	Reunião	Financeiro	Provedoria	Portal da Transparência.
77	10/04/2025	11:00 às 12:00	1	4	Reunião	NIR	Anfiteatro	Conduta e orientação - Reunião Modulo Ambulatorial / SIRESP.
78	08/04/2025	08:00 às 09:00	1	15	Reunião	Recepção	Anfiteatro	Conduta e orientação - Alinhamento de Rotinas da Recepção.
79	25/04/2025	07:00 às 09:00	1	17	Reunião	Recepção	Anfiteatro	Conduta e orientação - Alinhamento de Rotinas e Pontos Obrigatórios.
80	26/04/2025	14:00 às 15:00	1	11	Reunião	SND	Anfiteatro	Conduta e orientação - Dietas Hospitalares e Prescrições.

	81	24/04/2025	08:00 às 09:00	1	7	Reunião	Centro Cirúrgico	Anfiteatro	Conduta e orientação - Alinhamento do Setor / Plantão.
	82	23/04/2025	19:00 às 20:00	1	7	Reunião	Enfermagem	Anfiteatro	Conduta e orientação - Ajustes de Serviços Médicos da Clínica Médica.
	83	10/04/2025	14:00 às 15:00	1	3	Reunião	Conselho Gestor	Anfiteatro	Conduta e orientação - Ajustes de Serviços Médicos da Clínica Médica.
	84	08/04 a 11/04/2025	09:00 às 18:00	35	2	Outros	Agência Transfusional	Externo - Santos/SP	38º Congresso de Secretários Municipais de Saúde do Estado de São Paulo.
	85	04/04/2025	09:00 às 11:00	2	153	Outros	Conselho Gestor e Liderança	Almoxarifado	Conduta e orientação - Inauguração do Setor de Almoxarifado.
	86	15/04/2025	13:00 às 16:00	3	5	Outros	Conselho Municipal de Saúde	Câmara Municipal	11º Conferência Municipal de Saúde.
	87	04/04/2025	11:00 às 12:00	1	5	Outros	Enfermagem UTI 1	UTI 1	Conduta e orientação - Visita Equipe Multidisciplinar.
	88	08/04/2025	11:00 às 12:00	1	4	Outros	Enfermagem UTI 1	UTI 1	Conduta e orientação - Visita Equipe Multidisciplinar.
	89	08/04/2025	12:00 às 13:00	1	4	Outros	Enfermagem UTI 2	UTI 2	Conduta e orientação - Visita Equipe Multidisciplinar.
	90	11/04/2025	11:00 às 12:00	1	7	Outros	Enfermagem UTI 1	UTI 1	Conduta e orientação - Visita Equipe Multidisciplinar.
	91	15/04/2025	11:00 às 12:00	1	7	Outros	Enfermagem UTI 1	UTI 1	Conduta e orientação - Visita Equipe Multidisciplinar.
	92	22/04/2025	11:00 às 12:00	1	8	Outros	Enfermagem UTI 1	UTI 1	Conduta e orientação - Visita Equipe Multidisciplinar.
	93	22/04/2025	12:00 às 13:00	1	3	Outros	Enfermagem UTI 2	UTI 2	Conduta e orientação - Visita Equipe Multidisciplinar.
	94	25/04/2025	11:00 às 12:00	1	6	Outros	Enfermagem UTI 1	UTI 1	Conduta e orientação - Visita Equipe Multidisciplinar.
	95	25/04/2025	12:00 às 13:00	1	4	Outros	Enfermagem UTI 2	UTI 2	Conduta e orientação - Visita Equipe Multidisciplinar.
	96	29/04/2025	11:00 às 12:00	1	5	Outros	Enfermagem UTI 1	UTI 1	Conduta e orientação - Visita Equipe Multidisciplinar.
	97	16/04/2025	10:00 às 11:00	1	12	Reunião	Com. CCIH	Anfiteatro	Conduta e Orientação Sobre os Serviços da Equipe CCIH.
	98	02/05/2025	15:00 às 16:00	1	3	Reunião	Com. PRONT	Anfiteatro	Orientação de Serviços da Comissão de Revisão de Prontuário da Santa Casa.
	99	29/04/2025	15:00 às 16:00	1	14	Reunião	Com.CIPA	Anfiteatro	Conduta e Orientação de Serviços do Setor da Equipe CIPA.
	100	24/04/2025	15:00 as 16:00	1	14	Reunião	Com.CIPA	Anfiteatro	Reunião de Instalação e Posse da CIPA.
	101	17/04/2025	14:00 as 15:00	1	16	Reunião	Com.CGRSS	Anfiteatro	Reunião da Comissão de Gerenciamento de Resíduos de Serviço de Saúde.
	102	23/04/2025	07:00 as 12:00	5	6	Reunião	Com. MULT	UTI - Sala Serviço Social	Conduta e Orientação de serviços da Equipe Multidisciplinar.
	103	24/04/2025	13:00 as 14:00	1	8	Reunião	Com. NIR	Anfiteatro	Conduta e orientação - Reunião NIR
	104	29/04/2024	14:00 as 15:00	1	5	Reunião	Comissão de Humanização	Anfiteatro	Reunião da Comissão de Humanização da Santa Casa.
	105	05/05/2025	16:00 às 17:30	1,5	3	Reunião	Com. OBIT	Anfiteatro	Conduta e Orientação de Serviços - Comissão de Revisão de Óbitos.
	106	05/05//2025	0	0	0	Outros	Comissão de Ética Médica	Externo	Declaração de Justificativa da Comissão de Ética Médica - não houve reunião

Mês	Ord	Dia	Horario	Dur./Hs	Partic.	Descrição	Participação	Local	Assuntos
mai/25	1	02/05/2025	08:00 às 09:00	1	3	Treinamento	Agência Transfusional	Anfiteatro	Conduta e orientação - Reações adversas transfusionais.
	2	19/05/2025	12:00 às 13:00	1	3	Treinamento	Agência Transfusional	Anfiteatro	Temperatura correta da caixa de hemocomponentes.
	3	19/05/2025	13:00 às 14:00	1	2	Treinamento	Agência Transfusional	Anfiteatro	Conduta e orientação - Segregação correta dos R.S.S.
	4	26/05/2025	14:00 às 15:00	1	4	Treinamento	CCIH	Anfiteatro	Integração - Higiene das mãos.
	5	26/05/2025	15:00 às 16:00	1	4	Treinamento	CCIH	Anfiteatro	Integração - Conduta e orientação: Ética e postura.
	6	26/05/2025	16:00 às 17:00	1	4	Treinamento	CCIH	Anfiteatro	Integração - Plano de gerenciamento de resíduos de serviço de saúde.
	7	30/05/2025	08:00 às 09:00	1	3	Treinamento	CCIH	Anfiteatro	Integração - Conduta e orientação: Ética e postura.
	8	30/05/2025	10:00 às 11:00	1	3	Treinamento	CCIH	Anfiteatro	Integração - Conduta e orientação: Prevenção de acidentes.
	9	30/05/2025	11:00 às 12:00	1	3	Treinamento	CCIH	Anfiteatro	Conduta e orientação - Segregação correta dos R.S.S.
	10	30/05/2025	12:00 às 13:00	1	3	Treinamento	CCIH	Anfiteatro	Conduta e orientação - Uso Correto, Conservação e Guarda de Epi's.
	11	30/05/2025	13:00 às 14:00	1	3	Treinamento	CCIH	Anfiteatro	Conduta e orientação - Importância das notificações compulsórias.
	12	30/05/2025	14:00 às 15:00	1	2	Treinamento	CCIH	Anfiteatro	Integração - Higiene das mãos.
	13	02/05/2025	08:00 às 09:00	1	4	Treinamento	Enf. Educação Continuada	Anfiteatro	Conduta e orientação - Segregação correta dos R.S.S.
	14	27/05/2025	15:00 às 16:00	1	22	Treinamento	Enf. Educação Continuada	Anfiteatro	Conduta e orientação - Padronização - Manual organizacional.
	15	04/05/2025	08:00 às 09:00	1	4	Treinamento	Enf. Educação Continuada	Anfiteatro	Conduta e orientação - Material de bolso; treinam. com equipe ALA 100.
	16	10/05/2025	14:00 às 15:00	1	5	Treinamento	Enf. Educação Continuada	Anfiteatro	Conduta e orientação - Divisão de leito; treinamento com equipe ALA 100.
	17	12/05/2025	17:00 às 18:00	1	4	Treinamento	Enf. Educação Continuada	Anfiteatro	Acesso venoso periférico e postura profissional; treinam. equipe ALA 100.
	18	14/05/2025	18:00 às 19:00	1	4	Treinamento	Enf. Educação Continuada	Anfiteatro	Controle de sinais vitais: SSVV; treinamento com equipe ALA 100.

19	05/05/2025	07:00 às 08:00	1	2	Treinamento	Enfermagem P.A	Anfiteatro	Conduta e orientação - Protocolos e rotinas.
20	06/05/2025	07:00 às 08:00	1	2	Treinamento	Enfermagem P.A	Anfiteatro	Conduta e orientação - Fluxo de atendimento: sala de medicação.
21	06/05/2025	14:00 às 15:00	1	9	Treinamento	Enfermagem P.A	Anfiteatro	Conduta e orientação - Manuseio do monitor da triagem e cardioversor.
22	08/05/2025	08:00 às 09:00	1	2	Treinamento	Enfermagem P.A	Anfiteatro	Conduta e orientação - Rotinas de internação do P.A.
23	09/05/2025	07:00 às 08:00	1	2	Treinamento	Enfermagem P.A	Anfiteatro	Conduta e orientação - Fluxo de atendimento: Observação.
24	06/05/2025	19:00 às 20:00	1	5	Treinamento	Enfermagem UTI 1	Anfiteatro	Conduta e orientação- Entrega de pertence a familiares.
25	06/05/2025	20:00 às 21:00	1	6	Treinamento	Enfermagem UTI 1	UTI 1	Conduta e orientação - Balanço Hídrico.
26	06/05/2025	21:00 às 22:00	1	5	Treinamento	Enfermagem UTI 1	UTI 1	Orientação quanto ao cumprimento correto do horário de janta.
27	12/05/2025	07:00 às 08:00	1	9	Treinamento	Enfermagem UTI 1	Anfiteatro	Conduta e orientação - Termo para entrega de pertences a familiares.
28	20/05/2025	19:00 às 20:00	1	5	Treinamento	Enfermagem UTI 2	UTI 2	Conduta e orientação - Treinamento balanço hídrico UTI.
29	26/05/2025	19:00 às 20:00	1	6	Treinamento	Enfermagem UTI 2	UTI 2	Conduta e orientação - Bolsa válvula máscara (BVM).
30	30/05/2025	15:00 às 16:00	1	6	Treinamento	Enfermagem UTI 1	UTI 1	Conduta e orientação - Segurança do paciente.
31	30/05/2025	16:00 às 17:00	1	6	Treinamento	Enfermagem UTI 1	Anfiteatro	Conduta e orientação - Importância do balanço hídrico.
32	14/05/2025	14:00 às 16:00	1	24	Treinamento	Enfermagem	Anfiteatro	Conduta e orientação - Atendimento agudo do IAM.
33	08/05/2025	10:00 às 12:00	1	9	Treinamento	Enfermagem	Anfiteatro	Como construir competências de liderança para enfermeiros.
34	28/05/2025	18:00 às 19:00	1	17	Treinamento	Fisioterapia	Anfiteatro	Conduta e orientação - Ventilação mecânica.
35	28/05/2025	09:00 às 12:00	1	4	Treinamento	Enfermagem	Anfiteatro	Conduta e orientação - Preenchimento de APAC + CPRE.
36	28/05/2025	16:00 às 17:00	1	3	Treinamento	NIR	Anfiteatro	Conduta e orientação - Treinamento plataforma SIRESP modulo urgência.
37	28/05/2025	13:00 às 14:00	1	4	Treinamento	NIR	Anfiteatro	Conduta e orientação - Solicitação documentos para login SIRESP.
38	26/05/2025	13:00 às 19:00	1	4	Treinamento	Recursos Humanos	Anfiteatro	Conduta e orientação - Integração de novo colaborador.
39	30/05/2025	07:00 às 08:00	1	5	Treinamento	Recursos Humanos	Anfiteatro	Conduta e orientação - Integração de novo colaborador.
40	30/05/2025	09:00 às 10:00	1	3	Treinamento	Recursos Humanos	Anfiteatro	Conduta e orientação - Integração de novo colaborador.
41	16/05/2025	14:00 às 15:00	1	9	Treinamento	SND	Anfiteatro	Conduta e orientação - SNE Normas técnicas e cuidados.
42	19/05/2025	14:00 às 15:00	1	6	Treinamento	SND	Anfiteatro	Conduta e orientação - SNE Normas técnicas e cuidados.
43	12/05/2025	14:00 às 16:00	2	26	Reunião	Qualidade	Anfiteatro	Conduta e orientação - Início CQH.
44	10/05/2025	14:00 às 15:00	1	3	Reunião	Conselho Gestor	Anfiteatro	Conduta e orientação - Ajuste Clínica Médica.
45	02/05/2025	14:00 às 15:00	1	5	Reunião	Conselho Gestor	Anfiteatro	Conduta e orientação - Reunião com CCIH.
46	07/05/2025	09:00 às 10:00	1	3	Reunião	Conselho Gestor	Anfiteatro	Conduta e orientação - CCIH, PGRSS e Agência Transfusional.
47	07/05/2025	10:00 às 11:00	1	4	Reunião	Conselho Gestor	Anfiteatro	Conduta e orientação - Banco de sangue (Agência Transfusional).
48	14/05/2025	16:00 às 17:00	1	6	Reunião	Conselho Gestor	Anfiteatro	Conduta e orientação - Comissão de custos.
49	19/05/2025	15:00 às 16:00	1	5	Reunião	Conselho Gestor	Anfiteatro	Conduta e orientação - Regulação (expansão OCI's).
50	27/05/2025	14:00 às 15:00	1	3	Reunião	Conselho Gestor	Anfiteatro	Conduta e orientação - Discussão expansão.
51	27/05/2025	16:00 às 17:00	1	4	Reunião	Conselho Gestor	Anfiteatro	Conduta e orientação - Organização OCI's.
52	28/05/2025	10:00 às 11:00	1	4	Reunião	Conselho Gestor	Anfiteatro	Conduta e orientação - Implantação comissão curativo (Pele).
53	28/05/2025	11:00 às 12:00	1	2	Reunião	Conselho Gestor	Anfiteatro	Conduta e orientação - Organização Recepção.
54	28/05/2025	15:00 às 16:00	1	5	Reunião	Conselho Gestor	Anfiteatro	Conduta e orientação - Organização CCIH e ED. Continuada.
55	29/05/2025	10:00 às 16:00	5	8	Reunião	Conselho Gestor	Anfiteatro	Conduta e orientação - Custos.
56	30/05/2025	17:00 às 18:00	1	4	Reunião	Conselho Gestor	Anfiteatro	Conduta e orientação - Organização exames de imagem.
57	22/05/2025	15:00 às 16:00	1	3	Reunião	Agência Transfusional	Anfiteatro	Conduta e orientação - Funcionamento da Agência Transfusional.
58	07/05/2025	07:00 às 08:00	1	2	Reunião	CCIH	Anfiteatro	Conduta e orientação - Reunião semanal CCIH.
59	14/05/2025	07:00 às 08:00	1	2	Reunião	CCIH	Anfiteatro	Conduta e orientação - Reunião semanal CCIH.
60	23/05/2025	07:00 às 08:00	1	2	Reunião	CCIH	Anfiteatro	Conduta e orientação - Reunião semanal CCIH.
61	28/05/2025	07:00 às 08:00	1	2	Reunião	CCIH	Anfiteatro	Conduta e orientação - Reunião semanal CCIH.
62	27/05/2025	11:00 às 14:00	1	4	Reunião	Enf: Educação Continuada	Anfiteatro	Conduta e orientação - Padronização: Manual organizacional.
63	20/05/2025	10:00 às 12:00	1	4	Reunião	Enf: Educação Continuada	Anfiteatro	Confecção de padronização do manual organizacional.
64	19/05/2025	16:00 às 17:00	1	3	Reunião	Enf: Educação Continuada	Anfiteatro	Comissão de Padronização de Documentos - C.P.D.
65	08/05/2025	17:00 às 18:00	1	4	Reunião	ALA 100	Anfiteatro	Orientação - Uso de celular no local de trabalho; Treinam. equipe ALA 100.
66	27/05/2025	09:00 às 10:00	1	9	Reunião	Enfermagem P.A	Anfiteatro	Boas práticas no uso e conservação de equipamentos.

67	06/05/2025	13:00 às 14:00	1	3	Reunião	Enfermagem P.A	Anfiteatro	Conduta e orientação - Conservação do Pronto Atendimento.
68	06/05/2025	12:00 às 13:00	1	2	Reunião	Enfermagem P.A	Anfiteatro	Conduta e orientação - Normas da Central de Diluição.
69	06/05/2025	09:00 às 10:00	1	3	Reunião	Enfermagem P.A	Anfiteatro	Conduta e orientação - Protocolo de entrega de pertences.
70	07/05/2025	13:00 às 14:00	1	5	Reunião	Enfermagem P.A	Anfiteatro	Conduta e orientação - Pronto Atendimento.
71	14/05/2025	10:00 às 11:00	1	4	Reunião	Coord. Enfermagem	Anfiteatro	Conduta e orientação - Reunião coordenação de enfermagem.
72	28/05/2025	08:00 às 09:00	1	11	Reunião	Coord. Enfermagem	Anfiteatro	Conduta e orientação - Reunião enfermeiros.
73	21/05/2025	15:00 às 17:00	2	3	Reunião	Financeiro	Anfiteatro	Conduta e orientação - Portal Transparência.
74	08/05/2025	09:00 às 10:00	1	3	Reunião	NIR	Anfiteatro	Conduta e orientação - Solicitação de login SIRESP.
75	16/05/2025	09:00 às 10:00	1	2	Reunião	NIR	Anfiteatro	Conduta e orientação - Senha login SIRESP.
76	16/05/2025	10:00 às 11:00	1	2	Reunião	NIR	Anfiteatro	Conduta e orientação - Evolução clínica SIRESP.
77	16/05/2025	11:00 às 12:00	1	2	Reunião	NIR	Anfiteatro	Conduta e orientação - Atualização de quadro clínico SIRESP.
78	19/05/2025	09:00 às 10:00	1	5	Reunião	NIR	Anfiteatro	Conduta e orientação - Treinamento online SIRESP tabela SUS.
79	22/05/2025	09:00 às 12:00	1	3	Reunião	NIR	Externo - Ame Assis/SP	Conduta e orientação - Reunião mensal CIR mês de maio.
80	26/05/2025	08:00 às 09:00	1	3	Reunião	Recepção	Anfiteatro	Conduta e orientação - Alinhamento Sobre OCI's.
81	27/05/2025	07:00 às 08:00	1	8	Reunião	NIR	Anfiteatro	Conduta e orientação - Qualidade e melhoria contínua.
82	20/05/2025	09:00 às 10:00	1	4	Reunião	NIR	Anfiteatro	Conduta e orientação - SIRESP Módulo Ambulatorial.
83	07/05/2025	08:00 às 09:00	1	2	Reunião	ADM	Anfiteatro	Conduta e orientação - Orientação serviços motorista.
84	14/05/2025	08:00 às 12:00	4	17	Outros	Ed. Cont. e Agência Transf.	Anfiteatro	Projeto um Ato Pela Vida - Doe Sangue.
85	15/05/2025	08:00 às 12:00	4	16	Outros	Ed. Cont. e Agência Transf.	Anfiteatro	Projeto um Ato Pela Vida - Doe Sangue.
86	16/05/2025	07:00 às 09:00	2	70	Outros	CCIH	Anfiteatro	Campanha vacinação Influenza 2025.
87	15/05/2025	14:00 às 16:00	2	73	Outros	CCIH	Anfiteatro	Campanha vacinação Influenza 2025.
88	19/05/2025	07:00 às 09:00	2	19	Outros	CCIH	Anfiteatro	Campanha vacinação Influenza 2025.
89	03/05/2025	08:00 às 12:00	4	24	Outros	Enf: Educação Continuada	Anfiteatro	Homenagem do dia das mães.
90	21/05/2025	11:00 às 20:00	9	46	Outros	Enf: Educação Continuada	Anfiteatro	Feira hospitalar 2025.
91	02/05/2025	12:00 às 13:00	1	4	Outros	Enfermagem UTI 1	UTI 1	Conduta e orientação - Visita Equipe Multidisciplinar.
92	02/05/2025	13:00 às 14:00	1	4	Outros	Enfermagem UTI 2	UTI 2	Conduta e orientação - Visita Equipe Multidisciplinar.
93	06/05/2025	12:00 às 13:00	1	11	Outros	Enfermagem UTI 1	UTI 1	Conduta e orientação - Visita Equipe Multidisciplinar.
94	06/05/2025	13:00 às 14:00	1	6	Outros	Enfermagem UTI 2	UTI 2	Conduta e orientação - Visita Equipe Multidisciplinar.
95	09/05/2025	12:00 às 13:00	1	10	Outros	Enfermagem UTI 1	UTI 1	Conduta e orientação - Visita Equipe Multidisciplinar.
96	09/05/2025	13:00 às 14:00	1	10	Outros	Enfermagem UTI 2	UTI 2	Conduta e orientação - Visita Equipe Multidisciplinar.
97	13/05/2025	12:00 às 13:00	1	6	Outros	Enfermagem UTI 1	UTI 1	Conduta e orientação - Visita Equipe Multidisciplinar.
98	13/05/2025	13:00 às 14:00	1	6	Outros	Enfermagem UTI 2	UTI 2	Conduta e orientação - Visita Equipe Multidisciplinar.
99	16/05/2025	12:00 às 13:00	1	8	Outros	Enfermagem UTI 1	UTI 1	Conduta e orientação - Visita Equipe Multidisciplinar.
100	16/05/2025	13:00 às 14:00	1	7	Outros	Enfermagem UTI 2	UTI 2	Conduta e orientação - Visita Equipe Multidisciplinar.
101	20/05/2025	12:00 às 13:00	1	10	Outros	Enfermagem UTI 1	UTI 1	Conduta e orientação - Visita Equipe Multidisciplinar.
102	20/05/2025	13:00 às 14:00	1	7	Outros	Enfermagem UTI 2	UTI 2	Conduta e orientação - Visita Equipe Multidisciplinar.
103	23/05/2025	12:00 às 13:00	1	4	Outros	Enfermagem UTI 1	UTI 1	Conduta e orientação - Visita Equipe Multidisciplinar.
104	23/05/2024	13:00 as 14:00	1	4	Outros	Enfermagem UTI 2	UTI 2	Conduta e orientação - Visita Equipe Multidisciplinar.
105	30/05/2025	12:00 às 13:00	1	9	Outros	Enfermagem UTI 1	UTI 1	Conduta e orientação - Visita Equipe Multidisciplinar.
106	30/05//2025	13:00 às 14:00	1	10	Outros	Enfermagem UTI 2	UTI 2	Conduta e orientação - Visita Equipe Multidisciplinar.
107	19/05/2025	10:00 as 11:00	1	13	Reunião	Com. CCIH	Anfiteatro	Condutas e Orientações Sobre os Serviços da Equipe CCIH.
108	15/05/2025	16:00 as 17:00	1	14	Reunião	Com.CIPA	Anfiteatro	Conduta e Orientação de Serviços do Setor da Equipe CIPA.
109	28/05/2025	14:00 as 15:00	1	13	Reunião	Comissão de Humanização	Anfiteatro	Orientação de Serviços da Comissão de Humanização da Santa Casa.
110	13/05/2025	13:00 as 14:00	1	7	Reunião	Serv: Hemodialise	Anfiteatro	Conduta e Orientação de Serviços do Seto UTI Serviços de hemodiálize
111	15/05/2025	07:00 as 12:00	6	6	Reunião	Equipe Multidisciplinar	Uti	Conduta e orientação - Reunião da Equipe Multidisciplinar
112	02/05/2025	16:00 às 17:30	1,5	3	Reunião	Com. OBIT	Anfiteatro	Conduta e orientação de Serviços - Comissão de Revisão de Óbitos.
113	04/05/2025	15:00 as 16:00	1	3	Reunião	Com. PRONT	Anfiteatro	Conduta e orientação de Serviços - do Setor da Equipe Prontoário.

Mês	Ord	Dia	Horario	Dur./Hs	Partic.	Descrição	Participação	Local	Assuntos
jun/25	1	24/06/2025	04:00 às 05:00	1	3	Treinamento	Enfermagem Maternidade	Anfiteatro	Conduta e orientação - Prevenção de hipotermia no recém-nascido.
	2	03/06/2025	11:00 às 12:00	1	4	Treinamento	Enfermagem P.A	Anfiteatro	Acolhimento e integração de novos colaboradores.
	3	08/06/2025	20:00 às 21:00	1	2	Treinamento	Enfermagem P.A	Anfiteatro	Conduta e orientação - Integração do setor.
	4	11/06/2025	10:00 às :11:00	1	3	Treinamento	Enfermagem P.A	Anfiteatro	Conduta e orientação - Triagem e classificação de risco.
	5	11/06/2025	11:00 às 12:00	1	6	Treinamento	Enfermagem P.A	Anfiteatro	Conduta e orientação - Uso correto de luvas.
	6	12/06/2025	08:00 às 09:00	1	21	Treinamento	Enfermagem P.A	Anfiteatro	Conduta e orientação - Manuseio do ventilador mecânico.
	7	12/06/2025	15:00 às 16:00	1	5	Treinamento	Enfermagem P.A	Anfiteatro	Conduta e orientação - Manuseio do ventilador mecânico.
	8	03/06/2025	09:00 às 10:00	1	3	Treinamento	Enfermagem UTI 2	Anfiteatro	Conduta e orientação - Organização e limpeza do setor.
	9	05/06/2025	07:00 às 08:00	1	3	Treinamento	Enfermagem UTI 2	Anfiteatro	Conduta e orientação - Humanização e boa comunicação.
	10	09/06/2025	15:00 às 16:00	1	3	Treinamento	Enfermagem UTI 2	Anfiteatro	Conduta e orientação - Prevenção de lesão por pressão.
	11	20/06/2025	10:00 às 11:00	1	5	Treinamento	Enfermagem UTI 1	Anfiteatro	Conduta e orientação - Processos da hemodiálise.
	12	24/06/2025	13:00 às 14:00	1	5	Treinamento	Enfermagem UTI 2	Anfiteatro	Conduta e orientação - Encaminhamento para o centro cirúrgico.
	13	25/06/2025	19:00 às 21:00	2	42	Treinamento	Enfermagem	Anfiteatro	Conduta e orientação - Ressuscitação Cardiopulmonar (RCP).
	14	26/06/2025	08:00 às 09:00	1	5	Treinamento	Enfermagem UTI 2	Anfiteatro	Conduta e orientação - Uso de celular no local de trabalho.
	15	26/06/2025	09:00 às 10:00	1	7	Treinamento	Enfermagem UTI 1	Anfiteatro	Conduta e orientação - Uso de celular no local de trabalho.
	16	02/06/2025	02:00 às 03:00	1	15	Treinamento	Enfermagem P.A	Anfiteatro	Conduta e orientação - Higienização das mãos.
	17	18/06/2025	09:00 às 10:00	1	3	Treinamento	Coord. de Enfermagem	Anfiteatro	Correção, normas e rotinas: Ouvidoria e NIR.
	18	17/06/2025	15:00 às 16:00	1	3	Treinamento	Coord. de Enfermagem	Anfiteatro	Conduta e orientação - Correção, normas e rotinas: CCIH e NIRA .
	19	23/06/2025	14:00 às 15:00	1	8	Treinamento	Coord. de Enfermagem	Anfiteatro	Conduta e orientação - Treinamento: cama elétrica.
	20	03/06/2025	10:00 às 11:00	1	2	Treinamento	NIR	Anfiteatro	Conduta e orientação - Treinamento plataforma SIRESP.
	21	24/06/2025	14:00 às 15:00	1	2	Treinamento	NIR	Anfiteatro	Conduta e orientação - Preenchimento de APAC.
	22	25/06/2025	10:00 às 11:00	1	2	Treinamento	NIR	Anfiteatro	Conduta e orientação - Preenchimento de CPRE.
	23	24/06/2025	15:00 às 16:00	1	10	Treinamento	Recursos Humanos	Anfiteatro	Conduta e orientação - Integração de novo colaborador.
	24	10/06/2025	14:00 às 15:00	1	4	Treinamento	Recursos Humanos	Anfiteatro	Conduta e orientação - Integração de novo colaborador.
	25	06/06/2025	16:00 às 17:00	1	5	Treinamento	Recursos Humanos	Anfiteatro	Conduta e orientação - Integração de novo colaborador.
	26	13/06/2025	08:00 às 09:00	1	4	Treinamento	Regulação - NIRA	Anfiteatro	Conduta e orientação - Atendimento das OCI's.
	27	24/06/2025	17:00 às 18:00	1	7	Treinamento	SND	Anfiteatro	Conduta e orientação - Regulamento interno SND.
	28	16/06/2025	14:00 às 15:00	1	5	Treinamento	SND	Anfiteatro	Dietas hospitalares e fluxograma de mapa de dietas.
	29	17/06/2025	14:00 às 15:00	1	7	Treinamento	SND	Anfiteatro	Dietas hospitalares e fluxograma de mapa de dietas.
	30	05/06/2025	09:00 às 12:00	3	10	Treinamento	Conselho Gestor	Externo - Ame Assis/SP	Conduta e orientação - Oferta de cuidados integrados.
	31	09/06/2025	07:00 às 08:00	1	17	Treinamento	CCIH	Anfiteatro	Uso Correto, Conservação e Guarda de Epi's.
	32	09/06/2025	08:00 às 09:00	1	17	Treinamento	CCIH	Anfiteatro	Integração - Conduta e orientação: Ética e postura.
	33	09/06/2025	09:00 às 10:00	1	17	Treinamento	CCIH	Anfiteatro	Integração - Higiene das mãos.
	34	09/06/2025	12:00 às 13:00	1	17	Treinamento	CCIH	Anfiteatro	Conduta e orientação - Acidente biológico.
	35	09/06/2025	13:00 às 14:00	1	17	Treinamento	CCIH	Anfiteatro	Integração - Plano de gerenciamento de resíduos de serviço de saúde.
	36	09/06/2025	14:00 às 15:00	1	17	Treinamento	CCIH	Anfiteatro	Integração - Anotação da enfermagem.
	37	24/06/2025	07:00 às 08:00	1	10	Treinamento	CCIH	Anfiteatro	Integração - Conduta e orientação: Ética e postura.
	38	24/06/2025	08:00 às 09:00	1	10	Treinamento	CCIH	Anfiteatro	Conduta e orientação - Acidente biológico.
	39	24/06/2025	09:00 às 10:00	1	10	Treinamento	CCIH	Anfiteatro	Uso Correto, Conservação e Guarda de Epi's.
	40	24/06/2025	10:00 às 11:00	1	10	Treinamento	CCIH	Anfiteatro	Integração - Higiene das mãos.
	41	24/06/2025	11:00 às 12:00	1	10	Treinamento	CCIH	Anfiteatro	Integração - Anotação da enfermagem.
	42	06/06/2025	14:00 às 15:00	1	15	Treinamento	Enf: Educação Continuada	Anfiteatro	Acidente de trabalho com ênfase em acidente biológico.
	43	20/06/2025	07:00 às 08:00	1	11	Treinamento	Coord. de Enferm. Matern.	Anfiteatro	Conduta e orientação - Coleta do cordão umbilical.
	44	23/06/2025	07:00 às 08:00	1	11	Treinamento	Coord. de Enferm. Matern.	Anfiteatro	Conduta e orientação - Recepção do recém-nascido.
	45	23/06/2025	08:00 às 09:00	1	5	Treinamento	Coord. de Enferm. Matern.	Anfiteatro	Conduta e orientação - Triagem na maternidade.
	46	24/06/2025	03:00 às 04:00	1	3	Treinamento	Maternidade	Anfiteatro	Procedimentos essenciais na segurança do paciente; eficácia tratamento.
	47	05/06/2025	08:00 às 17:00	9	1	Outros	Administração	Anfiteatro	Macro da 5º Conferência de Saúde; trabalhador (a).

48	06/06/2025	10:00 às 12:00	2	1	Outros	Administração	Anfiteatro	CEBAS Aspectos Gerais (M1).
49	09/06/2025	10:00 às 12:00	2	1	Outros	Administração	Anfiteatro	CEBAS Aspectos Gerais (M2).
50	09/06/2025	16:00 às 18:00	2	2	Outros	Administração	Anfiteatro	CMB online- Emendas Parlamentares.
51	17/06/2025	16:00 às 17:00	1	3	Outros	Administração	Anfiteatro	Organização de atribuição.
52	04/06/2025	07:00 às 09:00	2	62	Outros	Ed. Cont. e Agência Transf.	ETEC PPTa	Projeto um Ato Pela Vida - Doe Sangue.
53	04/06/2025	09:00 às 10:00	1	62	Outros	Ed. Cont. e Agência Transf.	ETEC PPTa	Projeto um Ato Pela Vida - Doe Sangue.
54	04/06/2025	10:00 às 11:00	1	62	Outros	Ed. Cont. e Agência Transf.	ETEC PPTa	Projeto um Ato Pela Vida - Doe Sangue.
55	04/06/2025	11:00 às 13:00	2	53	Outros	Ed. Cont. e Agência Transf.	ETEC PPTa	Projeto um Ato Pela Vida - Doe Sangue.
56	04/06/2025	19:00 às 21:00	2	101	Outros	Ed. Cont. e Agência Transf.	ETEC PPTa	Projeto um Ato Pela Vida - Doe Sangue.
57	11/06/2025	13:00 às 14:00	1	22	Outros	Agência Transfusional	Anfiteatro	A importância da doação de sangue e o processo de transfusão.
58	12/06/2025	14:00 às 15:00	1	33	Outros	Agência Transfusional	Anfiteatro	A importância da doação de sangue e o processo de transfusão.
59	06/06/2025	12:00 às 13:00	1	3	Outros	Enfermagem UTI 1	UTI 1	Conduta e orientação - Visita Equipe Multidisciplinar.
60	06/06/2025	13:00 às 14:00	1	5	Outros	Enfermagem UTI 2	UTI 2	Conduta e orientação - Visita Equipe Multidisciplinar.
61	10/06/2025	11:00 às 12:00	1	11	Outros	Enfermagem UTI 1	UTI 1	Conduta e orientação - Visita Equipe Multidisciplinar.
62	10/06/2025	13:00 às 14:00	1	9	Outros	Enfermagem UTI 2	UTI 2	Conduta e orientação - Visita Equipe Multidisciplinar.
63	13/06/2025	12:00 às 13:00	1	10	Outros	Enfermagem UTI 1	UTI 1	Conduta e orientação - Visita Equipe Multidisciplinar.
64	13/06/2025	13:00 às 14:00	1	9	Outros	Enfermagem UTI 2	UTI 2	Conduta e orientação - Visita Equipe Multidisciplinar.
65	16/06/2025	13:00 às 14:00	1	4	Outros	Enfermagem UTI 2	UTI 2	Conduta e orientação - Visita Equipe Multidisciplinar.
66	17/06/2025	11:00 às 12:00	1	10	Outros	Enfermagem UTI 1	UTI 1	Conduta e orientação - Visita Equipe Multidisciplinar.
67	17/06/2025	12:00 às 13:00	1	10	Outros	Enfermagem UTI 2	UTI 2	Conduta e orientação - Visita Equipe Multidisciplinar.
68	20/06/2025	13:00 às 14:00	1	6	Outros	Enfermagem UTI 2	UTI 2	Conduta e orientação - Visita Equipe Multidisciplinar.
69	23/06/2025	12:00 às 13:00	1	3	Outros	Enfermagem UTI 1	UTI 1	Conduta e orientação - Visita Equipe Multidisciplinar.
70	23/06/2025	13:00 às 14:00	1	5	Outros	Enfermagem UTI 2	UTI 2	Conduta e orientação - Visita Equipe Multidisciplinar.
71	24/06/2025	12:00 às 13:00	1	6	Outros	Enfermagem UTI 1	UTI 1	Conduta e orientação - Visita Equipe Multidisciplinar.
72	24/06/2025	13:00 as 14:00	1	5	Outros	Enfermagem UTI 2	UTI 2	Conduta e orientação - Visita Equipe Multidisciplinar.
73	27/06/2024	13:00 as 14:00	1	9	Outros	Enfermagem UTI 1	UTI 1	Conduta e orientação - Visita Equipe Multidisciplinar.
74	27/06/2024	12:00 às 13:00	1	10	Outros	Enfermagem UTI 2	UTI 2	Conduta e orientação - Visita Equipe Multidisciplinar.
75	06/06/2025	08:00 às 10:00	2	4	Reunião	Agência Transfusional	Anfiteatro	Conduta e orientação - Cadastro de doador de medula.
76	04/06/2025	07:00 às 08:00	1	2	Reunião	CCIH	Anfiteatro	Conduta e orientação - Reunião semanal CCIH.
77	11/06/2025	07:00 às 08:00	1	2	Reunião	CCIH	Anfiteatro	Conduta e orientação - Reunião semanal CCIH.
78	18/06/2025	07:00 às 08:00	1	2	Reunião	CCIH	Anfiteatro	Conduta e orientação - Reunião semanal CCIH.
79	25/06/2025	07:00 às 08:00	1	2	Reunião	CCIH	Anfiteatro	Conduta e orientação - Reunião semanal CCIH.
80	10/06/2025	15:00 às 16:00	1	4	Reunião	Conselho Gestor	Anfiteatro	Conduta e orientação - OCI's: Logística.
81	12/06/2025	10:00 às 11:00	1	3	Reunião	Conselho Gestor	Anfiteatro	Conduta e orientação - OCI'S: Otorrino.
82	12/06/2025	10:00 às 12:00	1	3	Reunião	Conselho Gestor	Anfiteatro	Conduta e orientação - Organização Físio - Gestão
83	12/06/2025	14:00 às 15:00	1	6	Reunião	Conselho Gestor	Anfiteatro	Conduta e orientação - Reunião com White Martins.
84	26/06/2025	15:00 às 16:00	1	6	Reunião	Conselho Gestor	Anfiteatro	Conduta e orientação - Organização Pentax Endoscópio.
85	27/06/2025	15:00 às 16:00	1	3	Reunião	Conselho Gestor	Anfiteatro	Conduta e orientação - Organização Cirurgias Ginecológicas.
86	30/06/2025	14:00 às 15:00	1	6	Reunião	Conselho Gestor	Anfiteatro	Conduta e orientação - Organização do café.
87	30/06/2025	15:00 às 16:00	1	5	Reunião	Conselho Gestor	Anfiteatro	Conduta e orientação - CCIH, Gestão e Ed. Continuada.
88	11/06/2025	09:00 às 10:00	1	25	Reunião	Enf: Educação Continuada	Anfiteatro	Conduta e orientação - Padronização de documentos.
89	09/06/2025	18:00 às 19:00	1	2	Reunião	Enfermagem P.A	Anfiteatro	Diretrizes e fortalecimento da prática profissional.
90	11/06/2025	08:00 às 09:00	1	3	Reunião	Enfermagem P.A	Anfiteatro	Conduta e orientação - Identificação de ECG.
91	05/06/2025	13:00 às 14:00	1	3	Reunião	Agência Transfusional	Anfiteatro	Conduta e orientação - Agência Transfusional 'Medula Óssea'.
92	18/06/2025	08:00 às 09:00	1	5	Reunião	Coord. de Enfermagem	Anfiteatro	Conduta e orientação - Escala do mês de julho.
93	25/06/2025	08:00 às 09:00	1	8	Reunião	Coord. Enfermagem	Anfiteatro	Conduta e orientação - Alta qualificada (Fluxo).
94	11/06/2025	15:00 às 16:00	1	6	Reunião	Coord. Rnfermagem	Anfiteatro	Conduta e orientação - Rotinas da Central de Diluição.
95	13/06/2025	13:00 às 14:00	1	5	Reunião	Coord. de Enfermagem	Anfiteatro	Aquisição de materiais para embalar medicações.

96	06/06/2025	07:00 às 08:00	1	4	Reunião	Coord. de Enfermagem	Anfiteatro	Conduta e orientação - Atualização de normas.
97	24/06/2025	16:00 às 17:00	1	6	Reunião	Farmácia	Anfiteatro	Solicitação horário 12x36 e outras informações.
98	10/06/2025	09:00 às 10:00	1	3	Reunião	NIR	Anfiteatro	Conduta e orientação - Critério para internações / Leitos.
99	13/06/2025	11:00 às 12:00	1	3	Reunião	NIR	Anfiteatro	Conduta e orientação - Paciente M. L. M / Leito 05 / UTI 1 .
100	27/06/2025	08:00 às 09:00	1	2	Reunião	NIR	Anfiteatro	Conduta e orientação - Prontuários na alta.
101	02/06/2025	08:00 às 10:00	3	12	Reunião	Conselho Gestor	Anfiteatro	Conduta e orientação - Organização OCI's
102	02/06/2025	15:00 às 16:00	1	3	Reunião	Conselho Gestor	Anfiteatro	Conduta e orientação - OCI's Cardiologia
103	03/06/2025	15:00 às 16:00	1	5	Reunião	Conselho Gestor	Anfiteatro	Conduta e orientação - Organização dos Exames
104	03/06/2025	08:00 às 09:00	1	2	Reunião	Conselho Gestor	Anfiteatro	Conduta e orientação - Clínica Medica
105	03/06/2025	14:00 às 15:00	1	4	Reunião	Conselho Gestor	Anfiteatro	Conduta e orientação - Retaguarda Médica
106	03/06/2025	16:00 às 17:00	1	3	Reunião	Conselho Gestor	Anfiteatro	Conduta e orientação - Uso das Emendas
107	26/06/2025	11:00 às 12:00	1	4	Reunião	Ouvidoria	Anfiteatro	Conduta e orientação - Visita hospitalar.
108	17/06/2025	09:00 às 12:00	3	4	Reunião	Psicologia	Anfiteatro	Conduta e orientação - Saúde mental (Encaminhamentos).
109	12/06/2025	09:00 às 10:00	1	2	Reunião	Psicologia	Anfiteatro	Conduta e orientação - Violência doméstica.
110	03/06/2025	13:00 às 14:00	1	8	Reunião	SND	Anfiteatro	Alteração da jornada de trabalho para 12x36.
111	04/06/2025	15:00 às 16:00	1	5	Reunião	SND	Anfiteatro	Alteração da jornada de trabalho para 12x36.
112	11/06/2025	14:00 as 15:00	1	7	Reunião	Com. Serv. Hemodiálise	Anfiteatro	Conduta e orientação do serviço de hemodiálise da UTI Sta Casa.
113	05/07/2025	16:00 às 17:30	1,5	3	Reunião	Com. OBIT	Anfiteatro	Conduta e orientação de Serviços - Comissão de Revisão de Óbitos.
114	01/07/2025	15:00 as 16:00	1	3	Reunião	Com. PRONT	Anfiteatro	Conduta e orientação de Serviços - do Setor da Equipe Prontuário.
115	26/06/2025	10:00 as 11:00	1	12	Reunião	Com. NIR	Anfiteatro	Conduta e orientação - Reunião NIR.
116	26/06/2025	10:00 as 11:00	1	13	Reunião	Com.CCIH	Anfiteatro	Conduta e orientação - Reunião CCIH.
117	18/06/2025	15:00 as 16:00	1	14	Reunião	Com. CIPA	Anfiteatro	Conduta e orientação - Reunião CIPA.

Mês	Ord	Dia	Horario	Dur./Hs	Partic.	Descrição	Participação	Local	Assuntos
jul/25	1	31/07/2025	07:00 às 08:00	1	14	Treinamento	Recepção	Anfiteatro	Procedimento de alta pacientes.
	2	15/07/2025	15:00 às 16:00	1	3	Treinamento	Administração	Anfiteatro	Funcionalidade de e-mails.
	3	16/07/2025	08:00 às 09:00	1	2	Treinamento	Administração	Anfiteatro	Relatório de Atividades 1º semestre 2025.
	4	16/07/2025	11:00 às 12:00	1	2	Treinamento	Administração	Anfiteatro	Noções funcionais do e-mail e arquivos de e-mail.
	5	28/07/2025	15:00 às 16:00	1	2	Treinamento	Administração	Anfiteatro	Rotina dos serviços da Administração.
	6	08/07/2025	13:00 às 14:00	1	4	Treinamento	Agência Transfusional	Anfiteatro	Conduta e orientação - Postura profissional.
	7	08/07/2025	16:00 às 17:00	1	9	Treinamento	Agência Transfusional	Anfiteatro	Requisição de transfusão de hemocomponentes.
	8	10/07/2025	06:00 às 07:00	1	14	Treinamento	Agência Transfusional	Anfiteatro	Requisição de transfusão de hemocomponentes.
	9	11/07/2025	06:00 às 07:00	1	16	Treinamento	Agência Transfusional	Anfiteatro	Requisição de transfusão de hemocomponentes.
	10	30/07/2025	14:00 às 15:00	1	11	Treinamento	CCIH	Anfiteatro	Capacitação para preenchimento de notificações compulsórias.
	11	04/07/2025	07:00 às 08:00	1	23	Treinamento	Coordenação de Enfermagem	Anfiteatro	Técnica para arrumar leito.
	12	08/07/2025	07:00 às 08:00	1	24	Treinamento	Coordenação de Enfermagem	Anfiteatro	Conduta e orientação - Organizar prontuário.
	13	10/07/2025	07:00 às 08:00	1	16	Treinamento	Coordenação de Enfermagem	Anfiteatro	Conduta e orientação - SADT - Wareline.
	14	12/07/2025	06:00 às 07:00	1	3	Treinamento	Coordenação de Enfermagem	Anfiteatro	Conduta e orientação - Anotação de enfermagem.
	15	15/07/2025	07:00 às 08:00	1	14	Treinamento	Coordenação de Enfermagem	Anfiteatro	Conduta e orientação - Central de material.
	16	21/07/2025	07:00 às 08:00	1	19	Treinamento	Coordenação de Enfermagem	Anfiteatro	Administração de medicação.
	17	02/07/2025	08:00 às 09:00	1	3	Treinamento	Centro Cirúrgico	Anfiteatro	Preenchimento correto da nota Sterile vita.
	18	04/07/2025	17:00 às 19:00	2	8	Treinamento	Centro Cirúrgico	Anfiteatro	Manuseio e montagem instrumental Mitra.
	19	10/07/2025	18:00 às 21:00	3	14	Treinamento	Centro Cirúrgico	Anfiteatro	Manuseio de autoclave Baume e Teste biológico.
	20	23/07/2025	15:00 às 16:00	1	18	Treinamento	Centro Cirúrgico	Anfiteatro	Depósito de material contaminado.
	21	18/07/2025	17:00 às 22:00	5	8	Treinamento	Centro Cirúrgico	Anfiteatro	Revisão de atribuições no Centro Cirúrgico.

22	22/07/2025	15:00 às 16:00	1	19	Treinamento	Centro Cirúrgico	Anfiteatro	Norma de uso de EPI.
23	01/07/2025	16:00 às 17:00	1	7	Treinamento	Enfermagem Clínica Médica	Anfiteatro	Conduta e orientação - Pacientes cirúrgicos.
24	02/07/2025	10:00 às 11:00	1	7	Treinamento	Enfermagem Clínica Médica	Anfiteatro	Conduta e orientação - Administração de medicação.
25	02/07/2025	16:00 às 17:00	1	9	Treinamento	Enfermagem Clínica Médica	Anfiteatro	Técnica de arrumar cama hospitalar cama aberta.
26	03/07/2025	08:00 às 09:00	1	7	Treinamento	Enfermagem Clínica Médica	Anfiteatro	Conduta e orientação - Aferição de sinais vitais.
27	07/07/2025	10:00 às 11:00	1	7	Treinamento	Enfermagem Clínica Médica	Anfiteatro	Conduta e orientação - Diluição de medicação.
28	10/07/2025	09:00 às 10:00	1	7	Treinamento	Enfermagem Clínica Médica	Anfiteatro	Conduta e orientação - Pacientes internados para procedimento cirúrgico.
29	10/07/2025	10:00 às 11:00	1	7	Treinamento	Enfermagem Clínica Médica	Anfiteatro	Organização e rotina no setor.
30	14/07/2025	15:00 às 16:00	1	9	Treinamento	Enfermagem Clínica Médica	Anfiteatro	Conduta e orientação - Aferir os sinais vitais.
31	16/07/2025	09:00 às 10:00	1	9	Treinamento	Enfermagem Clínica Médica	Anfiteatro	Organização e rotina no setor.
32	17/07/2025	13:00 às 14:00	1	7	Treinamento	Enfermagem Clínica Médica	Anfiteatro	Conduta e orientação - Organização de prontuário.
33	18/07/2025	16:00 às 17:00	1	9	Treinamento	Enfermagem Clínica Médica	Anfiteatro	Conduta e orientação - Administração de medicação.
34	21/07/2025	08:00 às 09:00	1	9	Treinamento	Enfermagem Clínica Médica	Anfiteatro	Conduta e orientação - Diluição de medicação.
35	22/07/2025	14:00 às 15:00	1	9	Treinamento	Enfermagem Clínica Médica	Anfiteatro	Conduta e orientação - Organização de prontuário.
36	23/07/2025	08:00 às 09:00	1	7	Treinamento	Enfermagem Clínica Médica	Anfiteatro	Técnica de arrumar cama hospitalar cama aberta.
37	28/07/2025	20:00 às 21:00	1	7	Treinamento	Enfermagem Clínica Médica	Anfiteatro	Técnicas para arrumação dos leitos / 9 acertos das medicações e higienização das mãos.
38	01/07/2025	07:00 às 08:00	1	2	Treinamento	Coord. de Enfermagem P.A	Anfiteatro	Protocolo de atendimento antirrábico.
39	01/07/2025	07:00 às 17:00	10	2	Treinamento	Coord. de Enfermagem P.A	P.A - Triagem	Triagem e classificação de risco.
40	05/07/2025	07:00 às 08:00	1	2	Treinamento	Enfermagem P.A	Anfiteatro	Conduta e orientação - Rotinas do setor.
41	01/07/2025	11:00 às 12:00	1	11	Treinamento	Enfermagem UTI 1	Anfiteatro	Manuseio do aparelho de gasometria.
42	02/07/2025	11:00 às 12:00	1	12	Treinamento	Enfermagem UTI 1	Anfiteatro	Manuseio do aparelho de gasometria.
43	17/07/2025	07:00 às 08:00	1	4	Treinamento	Enfermagem UTI 2	Anfiteatro	Conduta e orientação - Higiene oral em pacientes.
44	21/07/2025	17:00 às 18:00	1	2	Treinamento	Enfermagem UTI 1	UTI 1	Conduta e orientação - Os 13 acertos da administração de medicamentos.
45	07/07/2025	09:00 às 10:00	1	12	Treinamento	Coordenação de Enfermagem	Anfiteatro	Conduta e orientação - Anotação de enfermagem.
46	08/07/2025	14:00 às 15:00	1	15	Treinamento	Coordenação de Enfermagem	Anfiteatro	Conduta e orientação - Anotação de enfermagem.
47	22/07/2025	08:00 às 09:00	1	2	Treinamento	Coordenação de Enfermagem	Anfiteatro	Correção das normas e rotinas da Central de Diluição.
48	22/07/2025	09:00 às 12:00	3	2	Treinamento	Regulação	Anfiteatro	Treinamento via Siresp - OCI's.
49	21/07/2025	09:00 às 17:00	8	1	Treinamento	Regulação	Anfiteatro	Treinamento via Siresp - OCI's.
50	08/07/2025	09:00 às 12:00	3	4	Treinamento	Regulação	Anfiteatro	Indicador de leitos Via Siresp.
51	04/07/2025	09:00 às 17:00	8	4	Treinamento	Regulação	Anfiteatro	Tabela SUS Paulista / Módulo ambulatorial.
52	03/07/2025	09:00 às 17:00	8	4	Treinamento	Regulação	Anfiteatro	Tabela SUS Paulista / Módulo ambulatorial.
53	01/07/2025	09:00 às 10:00	1	2	Treinamento	NIR	Anfiteatro	Orientação sobre login e senha Cross / Siresp.
54	15/07/2025	09:00 às 10:00	1	2	Treinamento	NIR	Anfiteatro	Orientação - APAC Autorização de Proced. Ambulat. de Alta Complex.
55	15/07/2025	10:00 às 11:00	1	2	Treinamento	NIR	Anfiteatro	Conduta e orientação - Plataforma Siresp.
56	24/07/2025	13:00 às 14:00	1	9	Treinamento	SND	Anfiteatro	Orientação - Desperdício de alimentos.
57	25/07/2025	14:00 às 15:00	1	7	Treinamento	SND	Anfiteatro	Orientação - Desperdício de alimentos.
58	18/07/2025	07:00 às 15:00	8	29	Treinamento	Recursos Humanos	Anfiteatro	Treinamento sistema Wareline.
59	16/07/2025	13:00 às 14:00	1	3	Treinamento	Recursos Humanos	Anfiteatro	Treinamento sistema Wareline.
60	16/07/2025	14:00 às 15:00	1	3	Treinamento	Recursos Humanos	Anfiteatro	Treinamento sistema Wareline.
61	07/07/2025	14:00 às 15:00	1	4	Integração	Recursos Humanos	Anfiteatro	Integração novo colaborador
62	14/07/2025	10:00 às 11:00	1	2	Integração	Recursos Humanos	Anfiteatro	Integração novo colaborador
63	17/07/2025	15:00 às 16:00	1	7	Integração	Recursos Humanos	Anfiteatro	Integração novo colaborador
64	31/07/2025	15:00 às 16:00	1	8	Integração	Recursos Humanos	Anfiteatro	Integração novo colaborador
65	22/07/2025	16:00 às 18:00	2	2	Palestra	Administração	Anfiteatro	Orientação - CMB Portaria CEBAS 7.325 / 2025

66	07/07/2025	16:00 às 18:00	2	1	Palestra	Planejamento e Controle	Anfiteatro	Programa Agora tem Especialistas - Abertura do sistema para adesão dos hospitais.
67	15/07/2025	15:00 às 17:00	2	1	Palestra	Planejamento e Controle	Anfiteatro	Conexão Fehosp Online - Programa Agora tem Mais Especialistas.
68	18/07/2025	15:00 às 16:00	1	29	Palestra	Conselho Gestor	Anfiteatro	Ética e Vivência no Ambiente de Trabalho.
69	04/07/2025	12:00 às 13:00	1	4	Outros	Enfermagem UTI 1	UTI 1	Visita Equipe Multidisciplinar.
70	04/07/2025	13:00 às 14:00	1	7	Outros	Enfermagem UTI 2	UTI 2	Visita Equipe Multidisciplinar.
71	11/07/2025	12:00 às 13:00	1	5	Outros	Enfermagem UTI 1	UTI 1	Visita Equipe Multidisciplinar.
72	11/07/2025	13:00 as 14:00	1	6	Outros	Enfermagem UTI 2	UTI 2	Visita Equipe Multidisciplinar.
73	15/07/2025	12:00 às 13:00	1	13	Outros	Enfermagem UTI 1	UTI 1	Visita Equipe Multidisciplinar.
74	15/07/2025	13:00 as 14:00	1	11	Outros	Enfermagem UTI 2	UTI 2	Visita Equipe Multidisciplinar.
75	17/07/2024	12:00 às 13:00	1	5	Outros	Enfermagem UTI 1	UTI 1	Visita Equipe Multidisciplinar.
76	17/07/2024	13:00 as 14:00	1	6	Outros	Enfermagem UTI 2	UTI 2	Visita Equipe Multidisciplinar.
77	18/07/2025	12:00 às 13:00	1	11	Outros	Enfermagem UTI 1	UTI 1	Visita Equipe Multidisciplinar.
78	18/07/2025	13:00 as 14:00	1	10	Outros	Enfermagem UTI 2	UTI 2	Visita Equipe Multidisciplinar.
79	29/07/2025	12:00 às 13:00	1	8	Outros	Enfermagem UTI 1	UTI 1	Visita Equipe Multidisciplinar.
80	29/07/2025	13:00 as 14:00	1	3	Outros	Enfermagem UTI 2	UTI 2	Visita Equipe Multidisciplinar.
81	30/07/2025	12:00 às 13:00	1	11	Outros	Enfermagem UTI 1	UTI 1	Visita Equipe Multidisciplinar.
82	31/07/2025	12:00 às 13:00	1	5	Outros	Enfermagem UTI 1	UTI 1	Visita Equipe Multidisciplinar.
83	08/07/2025	15:00 às 17:00	2	6	Reunião	Planejamento e Controle	Anfiteatro	Orientação - SIRESP Indicadores.
84	15/07/2025	07:00 às 09:00	2	6	Reunião	Regulação	Anfiteatro	Orientação - Cirurgias eletivas.
85	24/07/2025	09:00 às 11:00	2	2	Reunião	Planejamento e Controle	Anfiteatro	Orientação - Grupo de Trabalho RVE.
86	07/07/2025	15:00 às 16:00	1	15	Reunião	Recepção	Anfiteatro	Orientação - Qualidade e melhoria contínua.
87	15/07/2025	14:00 às 15:00	1	4	Reunião	Administração	Anfiteatro	Orientação - Relatórios Sistema Wareline.
88	16/07/2025	15:00 às 16:00	1	5	Reunião	Administração	Anfiteatro	Orientação - Módulo Indicadores Wareline.
89	16/07/2025	16:00 às 17:00	1	4	Reunião	Administração	Anfiteatro	Orientação - Alinhamento Sistema Wareline.
90	23/07/2025	14:00 às 15:00	1	2	Reunião	Administração	Anfiteatro	Orientação - Portaria GM / MS 7.325 de 26/06/2025.
91	24/07/2025	14:00 às 15:00	1	2	Reunião	Administração	Anfiteatro	Orientação - Portaria CEBAS e Módulo Indicadores.
92	24/07/2025	15:00 às 16:00	1	5	Reunião	Administração	Anfiteatro	Acompanhamento de rotinas e serviços.
93	28/07/2025	14:00 às 15:00	1	3	Reunião	Administração	Anfiteatro	Noções de registros CIHA.
94	30/07/2025	13:00 às 14:00	1	7	Reunião	Administração	Anfiteatro	Orientação - CIHA detalhado.
95	02/07/2025	07:00 às 08:00	1	2	Reunião	CCIH	Anfiteatro	Reunião Semanal CCIH.
96	16/07/2025	07:00 às 08:00	1	3	Reunião	CCIH	Anfiteatro	Reunião Semanal CCIH.
97	23/07/2025	07:00 às 08:00	1	3	Reunião	CCIH	Anfiteatro	Reunião Semanal CCIH.
98	30/07/2025	07:00 às 08:00	1	3	Reunião	CCIH	Anfiteatro	Reunião Semanal CCIH.
99	01/07/2025	08:00 às 09:00	1	2	Reunião	Conselho Gestor	Anfiteatro	Audiência Trabalhista.
100	11/07/2025	10:00 às 11:00	1	4	Reunião	Conselho Gestor	Anfiteatro	Orientação - OCI's - Logística Oftalmo.
101	14/07/2025	14:00 às 15:00	1	4	Reunião	Conselho Gestor	Anfiteatro	Implantação de energia solar 4LUX.
102	15/07/2025	11:00 às 12:00	1	6	Reunião	Conselho Gestor	Anfiteatro	Negociação White Martins.
103	30/07/2025	16:00 às 17:00	1	4	Reunião	Conselho Gestor	Anfiteatro	Orientação - Epeople.
104	30/07/2025	17:00 às 18:00	1	5	Reunião	Conselho Gestor	Anfiteatro	SPSP - Organização.
105	29/07/2025	18:00 às 19:00	1	9	Reunião	Diagnóstico por Imagem	Anfiteatro	Programa Mais Laudo.
106	31/07/2025	16:00 às 17:00	1	4	Reunião	Planejamento e Controle	Anfiteatro	Padronização de Documentos.
107	11/07/2025	15:00 às 17:00	2	7	Reunião	Centro Cirúrgico	Anfiteatro	Alinhamento e orientação de instrumentação; Centro cirúrgico.
108	01/07/2025	10:00 às 11:00	1	10	Reunião	Coordenação de Enfermagem	Anfiteatro	Postura profissional.
109	02/07/2025	09:00 às 10:00	1	9	Reunião	Coordenação de Enfermagem	Anfiteatro	Controle de enxoval.
110	07/07/2025	08:00 às 09:00	1	20	Reunião	Coordenação de Enfermagem	Anfiteatro	Boas práticas no uso e conservação de equipamentos.

111	08/07/2025	08:00 às 09:00	1	7	Reunião	Coordenação de Enfermagem	Anfiteatro	Controle de enxoval.
112	17/07/2025	08:00 às 09:00	1	6	Reunião	Coordenação de Enfermagem	Anfiteatro	Proibição de consumo de alimentos, café e refrigerante no setor assistencial.
113	17/07/2025	14:00 as 15:00	1	5	Reunião	Coordenação de Enfermagem	Anfiteatro	Reunião de coordenadoras.
114	22/07/2025	07:00 às 08:00	1	5	Reunião	Coordenação de Enfermagem	Anfiteatro	Funcionamento e organização ALA 100.
115	28/07/2025	09:00 as 10:00	1	14	Reunião	Coordenação de Enfermagem	Anfiteatro	Reunião de enfermeiros turno par manhã.
116	29/07/2025	14:00 as 15:00	1	10	Reunião	Coordenação de Enfermagem	Anfiteatro	Reunião de enfermeiros turno impar manhã.
117	22/07/2025	13:00 as 14:00	1	7	Reunião	Coordenação de Enfermagem	Anfiteatro	Rotina e lançamentos de medicamentos e materiais.
118	24/07/2025	10:00 as 11:00	1	4	Reunião	Financeiro	Anfiteatro	Banco Cresol - Sistema de gerenciamento.
119	14/07/2025	13:00 as 14:00	1	9	Reunião	SND	Anfiteatro	Planejamento e rotinas no 12x36.
120	15/07/2025	13:00 as 14:00	1	7	Reunião	SND	Anfiteatro	Planejamento e rotinas no 12x36.
121	17/07/2025	10:00 as 11:00	1	14	Reunião	Com. CIPA	Anfiteatro	Reunião CIPA.
122	31/07/2025	13:00 as 14:00	1	3	Reunião	Com. PRONT	Anfiteatro	Reunião da Comissão de Revisão de prontuário da Santa Casa.
123	16/07/2025	10:00 as 11:00	1	12	Reunião	Com. CCIH	Anfiteatro	Reunião da Comissão de Controle de Infecção Hospitalar - CCIH.
124	04/08/2025	16:00 as 17:30	1,5	3	Reunião	Com. OBIT	Anfiteatro	Reunião da Comissão de Revisão de Óbitos da Santa Casa.

Mês	Ord	Dia	Horario	Dur./Hs	Partic.	Descrição	Participação	Local	Assuntos
ago/25	1	04/08/2025	07:00 às 08:00	1	5	Treinamento	Agência Transfusional	Anfiteatro	Rotina da Agência Transfusional.
	2	08/09/2025	08:00 às 09:00	1	5	Treinamento	Agência Transfusional	Anfiteatro	Conservação dos equipamentos da Agência Transfusional.
	3	06/08/2025	10:00 às 11:00	1	9	Treinamento	Agência Transfusional	Anfiteatro	Requisição de transfusão de hemocomponentes.
	4	29/08/2025	15:00 às 17:00	2	8	Treinamento	Agência Transfusional	Anfiteatro	Transporte de amostras pré-transfusionais.
	5	08/08/2025	07:00 às 08:00	1	4	Treinamento	Auditoria	Anfiteatro	Regras dos Convênios.
	6	08/08/2025	16:00 às 17:00	1	6	Treinamento	Auditoria	Anfiteatro	Normas e rotinas da ALA 100.
	7	11/08/2025	07:00 às 08:00	1	6	Treinamento	Coordenação de Enfermagem	Anfiteatro	Regras dos Convênios para UTI.
	8	11/08/2025	08:00 às 09:00	1	7	Treinamento	Auditoria	Anfiteatro	Regras dos Convênios para UTI.
	9	11/08/2025	10:00 às 11:00	1	6	Treinamento	CCIH	Anfiteatro	Preenchimento de notificações compulsórias.
	10	15/08/2025	19:00 às 20:00	1	4	Treinamento	CCIH	Anfiteatro	Preenchimento de notificações compulsórias.
	11	01/08/2025	10:00 às 11:00	1	7	Treinamento	CCIH	Anfiteatro	Integração - Uso correto, conservação e guarda de EPI's.
	12	01/08/2025	11:00 às 12:00	1	7	Treinamento	CCIH	Anfiteatro	Integração - Ética e postura.
	13	01/08/2025	08:00 às 09:00	1	7	Treinamento	CCIH	Anfiteatro	Integração - Orientação sobre a higiene das mãos.
	14	01/08/2025	12:00 às 13:00	1	7	Treinamento	CCIH	Anfiteatro	Integração - PGRSS - Plano de Gerenciamento de Resíduos de Saúde.
	15	01/08/2025	09:00 às 10:00	1	7	Treinamento	CCIH	Anfiteatro	Integração - Acidente biológico.
	16	08/08/2025	12:00 às 13:00	1	2	Treinamento	CCIH	Anfiteatro	Integração - PGRSS - Plano de Gerenciamento de Resíduos de Saúde.
	17	08/08/2025	11:00 às 12:00	1	2	Treinamento	CCIH	Anfiteatro	Integração - Uso correto, conservação e guarda de EPI's.
	18	08/08/2025	10:00 às 11:00	1	2	Treinamento	CCIH	Anfiteatro	Integração - Ética e postura.
	19	27/08/2025	13:00 às 14:00	1	14	Treinamento	CCIH	Anfiteatro	Integração - Uso correto, conservação e guarda de EPI's.
	20	27/08/2025	12:00 às 13:00	1	14	Treinamento	CCIH	Anfiteatro	Integração - Ética e postura.
	21	27/08/2025	11:00 às 12:00	1	14	Treinamento	CCIH	Anfiteatro	Integração - Orientação sobre a higiene das mãos.
	22	27/08/2025	10:00 às 11:00	1	15	Treinamento	CCIH	Anfiteatro	Integração - Acidente biológico.
	23	08/08/2025	09:00 às 10:00	1	2	Treinamento	CCIH	Anfiteatro	Integração - Orientação sobre a higiene das mãos.
	24	08/08/2025	08:00 às 09:00	1	2	Treinamento	CCIH	Anfiteatro	Integração - Acidente biológico.
	25	21/08/2025	14:00 às 15:00	1	2	Treinamento	CCIH	Anfiteatro	Integração - Orientação sobre a higiene das mãos.
	26	25/08/2025	13:00 às 14:00	1	9	Treinamento	Compras	Anfiteatro	Conduta e orientação - Tags / câmeras de segurança.
	27	05/08/2025	08:00 às 09:00	1	5	Treinamento	Enf: Educação Continuada	Anfiteatro	Segregação correta dos Resíduos de Serviço de Saúde.
	28	05/08/2025	09:00 às 10:00	1	6	Treinamento	Enf: Educação Continuada	Anfiteatro	Segregação correta dos Resíduos de Serviço de Saúde.

29	05/08/2025	10:00 às 11:00	1	7	Treinamento	Enf: Educação Continuada	Anfiteatro	Segregação correta dos Resíduos de Serviço de Saúde.
30	05/08/2025	13:00 às 14:00	1	8	Treinamento	Enf: Educação Continuada	Anfiteatro	Segregação correta dos Resíduos de Serviço de Saúde.
31	06/08/2025	09:00 às 10:00	1	6	Treinamento	Enf: Educação Continuada	Anfiteatro	Segregação correta dos Resíduos de Serviço de Saúde.
32	06/08/2025	17:00 às 12:00	1	5	Treinamento	Enf: Educação Continuada	Anfiteatro	Segregação correta dos Resíduos de Serviço de Saúde.
33	06/08/2025	14:00 às 15:00	1	6	Treinamento	Enf: Educação Continuada	Anfiteatro	Segregação correta dos Resíduos de Serviço de Saúde.
34	18/08/2025	07:00 às 08:00	1	21	Treinamento	Enf: Educação Continuada	Anfiteatro	Segregação correta dos Resíduos de Serviço de Saúde.
35	18/08/2025	08:00 às 09:00	1	21	Treinamento	Enf: Educação Continuada	Anfiteatro	Orientação sobre a higiene das mãos.
36	18/08/2025	08:00 às 13:00	5	4	Treinamento	Enf: Educação Continuada	Anfiteatro	Manual organizacional - SAME.
37	19/08/2025	08:00 às 12:00	4	4	Treinamento	Enf: Educação Continuada	Anfiteatro	Manual organizacional - NIR.
38	21/08/2025	07:00 às 11:00	4	4	Treinamento	Enf: Educação Continuada	Anfiteatro	Manual organizacional - Ouvidoria.
39	25/08/2025	14:00 às 15:00	1	8	Treinamento	Enf: Educação Continuada	Anfiteatro	Ficha de entrega de EPI e EPC.
40	25/08/2025	15:00 às 16:00	1	26	Treinamento	Enf: Educação Continuada	Anfiteatro	Ficha de entrega de EPI e EPC.
41	25/08/2025	16:00 às 17:00	1	26	Treinamento	Enf: Educação Continuada	Anfiteatro	Atualização do mapa de risco.
42	28/08/2025	07:00 às 10:00	3	3	Treinamento	Enf: Educação Continuada	Anfiteatro	Manual organizacional - Fisioterapia.
43	12/08/2025	07:00 às 08:00	1	7	Treinamento	Maternidade	Anfiteatro	Aleitamento materno.
44	13/08/2025	13:00 às 14:00	1	8	Treinamento	Maternidade	Anfiteatro	Importância do aleitamento materno.
45	14/08/2025	11:00 às 12:00	1	7	Treinamento	Maternidade	Anfiteatro	Descarte de perfuro cortante.
46	15/08/2025	11:00 às 12:00	1	8	Treinamento	Maternidade	Anfiteatro	Descarte de perfuro cortante.
47	17/08/2025	02:00 às 03:00	1	15	Treinamento	Maternidade	Anfiteatro	Conduta e orientação - Centro cirúrgico; materiais contaminados.
48	22/08/2025	07:00 às 08:00	1	7	Treinamento	Maternidade	Anfiteatro	Importância do aleitamento materno.
49	23/08/2025	02:00 às 03:00	1	10	Treinamento	Maternidade	Anfiteatro	Orientação sobre a administração de medicação.
50	25/08/2025	02:00 às 03:00	1	8	Treinamento	Maternidade	Anfiteatro	Arrumação de leito.
51	26/08/2025	07:00 às 08:00	1	5	Treinamento	Maternidade	Anfiteatro	Aleitamento materno.
52	21/08/2025	11:00 às 12:00	1	3	Treinamento	Maternidade	Anfiteatro	Manual de instrução da seladora Isamaq.
53	22/08/2025	13:00 às 14:00	1	4	Treinamento	Maternidade	Anfiteatro	Manual de instrução da seladora Isamaq.
54	04/08/2025	09:00 às 10:00	1	8	Treinamento	Enfermagem Clínica Médica	Anfiteatro	Acolhimento dos novos colaboradores.
55	08/08/2025	14:00 às 15:00	1	13	Treinamento	Enfermagem Clínica Médica	Anfiteatro	Orientação sobre aferimento de sinais vitais.
56	11/08/2025	16:00 às 17:00	1	12	Treinamento	Enfermagem Clínica Médica	Anfiteatro	Cuidado com paciente pré-operatório do check-list.
57	14/08/2025	20:00 às 21:00	1	11	Treinamento	Enfermagem Clínica Médica	Anfiteatro	Lançamento de ECG no sistema.
58	15/08/2025	14:00 às 15:00	1	13	Treinamento	Enfermagem Clínica Médica	Anfiteatro	Orientação sobre alta hospitalar.
59	18/08/2025	13:00 às 14:00	1	10	Treinamento	Enfermagem Clínica Médica	Anfiteatro	Orientação sobre a administração de medicação.
60	25/08/2025	08:00 às 09:00	1	5	Treinamento	Enfermagem Clínica Médica	Anfiteatro	Técnica arrumar cama aberta hospitalar.
61	01/08/2025	13:00 às 14:00	1	12	Treinamento	Enfermagem Clínica Médica	Anfiteatro	Acolhimento dos novos colaboradores.
62	01/08/2025	18:00 às 19:00	1	4	Treinamento	Enfermagem Clínica Médica	Anfiteatro	Rotinas do setor.
63	03/08/2025	18:00 às 19:00	1	4	Treinamento	Enfermagem Clínica Médica	Anfiteatro	Organização do setor.
64	04/08/2025	11:00 às 12:00	1	3	Treinamento	Enfermagem Clínica Médica	Anfiteatro	Frenesius Bomba de infusão enteral.
65	04/08/2025	13:00 às 14:00	1	13	Treinamento	Enfermagem Clínica Médica	Anfiteatro	Orientação sobre a administração de medicação.
66	06/08/2025	15:00 às 16:00	1	12	Treinamento	Enfermagem Clínica Médica	Anfiteatro	Cuidado com paciente pré-operatório do check-list.
67	07/08/2025	13:00 às 14:00	1	13	Treinamento	Enfermagem Clínica Médica	Anfiteatro	Orientação sobre alta hospitalar.
68	07/08/2025	18:00 às 19:00	1	4	Treinamento	Enfermagem Clínica Médica	Anfiteatro	Check-list de procedimento cirúrgico e cirurgia.
69	11/08/2025	13:00 às 14:00	1	12	Treinamento	Enfermagem Clínica Médica	Anfiteatro	Técnica arrumar cama aberta hospitalar.
70	15/08/2025	13:00 às 14:00	1	11	Treinamento	Enfermagem Clínica Médica	Anfiteatro	Ética profissional.
71	17/08/2025	18:00 às 19:00	1	4	Treinamento	Enfermagem Clínica Médica	Anfiteatro	Orientação sobre a administração de medicação.
72	18/08/2025	14:00 às 15:00	1	13	Treinamento	Enfermagem Clínica Médica	Anfiteatro	Orientação sobre aferimento de sinais vitais.
73	02/08/2025	18:00 às 19:00	1	11	Treinamento	Enfermagem Clínica Médica	Anfiteatro	Rotina do setos - arrumação de leito.
74	23/08/2025	18:00 às 19:00	1	4	Treinamento	Enfermagem Clínica Médica	Anfiteatro	Horário de descanso.

75	01/08/2024	20:00 às 21:00	1	2	Treinamento	Enfermagem P.A	Anfiteatro	Integração do setor.
76	02/08/2024	00:00 as 01:00	1	22	Treinamento	Enfermagem P.A	P.A - Sala Emergência	Higienização das mãos.
77	02/08/2025	18:00 às 19:00	1	6	Treinamento	Enfermagem P.A	Anfiteatro	Integração de normas e rotinas.
78	27/08/2025	14:00 às 15:00	1	21	Treinamento	Enfermagem P.A	Anfiteatro	Atualização em AVC na fase aguda.
79	01/08/2025	22:00 às 23:00	1	7	Treinamento	Enfermagem UTI 2	UTI 2	Cuidados com acessos periféricos.
80	08/08/2025	18:00 às 19:00	1	6	Treinamento	Enfermagem UTI 1	Anfiteatro	Arrumação de leito / cama.
81	08/08/2025	22:00 às 23:00	1	5	Treinamento	Enfermagem UTI 2	UTI 2	Uso restrito do celular.
82	15/08/2025	22:00 às 23:00	1	6	Treinamento	Enfermagem UTI 1	UTI 1	Orientações gerais sobre normas e rotinas da UTI.
83	26/08/2025	18:00 às 19:00	1	7	Treinamento	Enfermagem UTI 1	Anfiteatro	Segurança do paciente.
84	06/08/2025	16:00 às 17:00	1	5	Treinamento	Coordenação de Enfermagem	Anfiteatro	Protocolo de prevenção de queda do paciente.
85	28/08/2025	10:00 às 12:00	1	9	Treinamento	Coordenação de Enfermagem	Anfiteatro	Assembleia CQH - Metodologia Lean e seus princípios para a redução de desperdícios e recursos.
86	08/08/2025	14:00 às 16:00	2	9	Treinamento	Faturamento	Anfiteatro	APAC (Autorização de Procedimentos de Alta Complexidade).
87	20/08/2025	08:00 às 11:00	3	5	Treinamento	Coordenação de Enfermagem	Anfiteatro	Sistema Fiorilli.
88	07/08/2025	10:00 às 11:00	1	3	Treinamento	NIR	Anfiteatro	APAC (Autorização de Procedimentos de Alta Complexidade).
89	11/08/2025	09:00 às 10:00	1	2	Treinamento	NIR	Anfiteatro	APAC (Autorização de Procedimentos de Alta Complexidade).
90	11/08/2025	11:00 às 12:00	1	3	Treinamento	NIR	Anfiteatro	APAC (Autorização de Procedimentos de Alta Complexidade).
91	11/08/2025	12:00 às 13:00	1	3	Treinamento	NIR	Anfiteatro	Conduta e orientação - CPRE
92	20/08/2025	12:00 às 13:00	1	3	Treinamento	NIR	Anfiteatro	Otimização de leitos ALA 100.
93	21/08/2025	13:00 às 14:00	1	2	Treinamento	NIR	Anfiteatro	Solicitação de dados pessoais para login Siresp.
94	21/08/2025	12:00 às 13:00	1	2	Treinamento	NIR	Anfiteatro	Otimização de leitos ALA 100.
95	22/08/2025	16:00 às 17:00	1	3	Treinamento	NIR	Anfiteatro	Otimização de leitos ALA 100.
96	29/08/2025	08:00 às 09:00	1	9	Treinamento	SAME	Anfiteatro	Procedimentos de alta de pacientes.
97	04/08/2025	14:00 às 15:00	1	7	Treinamento	SND	Anfiteatro	Coleta de amostras.
98	05/08/2025	14:00 às 15:00	1	7	Treinamento	SND	Anfiteatro	Coleta de amostras.
99	08/08/2025	17:00 às 18:00	1	11	Treinamento	SND	Anfiteatro	Utilização e entrega de glutamina.
100	18/08/2025	15:00 às 16:00	1	7	Treinamento	SND	Anfiteatro	Orientação sobre leite materno.
101	27/08/2025	09:00 às 10:00	1	14	Integração	Recursos Humanos	Anfiteatro	Integração de novos colaboradores.
102	14/08/2025	15:00 às 16:00	1	4	Integração	Recursos Humanos	Anfiteatro	Integração de novos colaboradores.
103	07/08/2025	15:00 às 16:00	1	2	Integração	Recursos Humanos	Anfiteatro	Integração de novos colaboradores.
104	15/08/2025	13:00 às 14:00	1	10	Palestra	Agência Transfusional	LDC	Conscientização da importância de ser um doador de sangue e de medula óssea.
105	15/08/2025	14:00 às 16:00	2	17	Palestra	Agência Transfusional	LDC	Conscientização da importância de ser um doador de sangue e de medula óssea.
106	20/08/2025	15:00 às 16:00	1	22	Palestra	Agência Transfusional	Anfiteatro	Cadastro de doação de medula óssea.
107	26/08/2025	14:00 às 16:00	2	38	Palestra	Maternidade	Anfiteatro	Palestra "Desmitificando a amamentação".
108	22/08/2025	08:00 às 12:00	4	27	Outros	Agência Transfusional	Anfiteatro	Cadastro de doadores de medula óssea.
109	05/08/2025	12:00 às 13:00	1	8	Outros	Enfermagem UTI 1	UTI 1	Visita Equipe Multidisciplinar.
110	05/08/2025	13:00 às 14:00	1	10	Outros	Enfermagem UTI 2	UTI 2	Visita Equipe Multidisciplinar.
111	08/08/2025	12:00 às 13:00	1	9	Outros	Enfermagem UTI 1	UTI 1	Visita Equipe Multidisciplinar.
112	08/08/2025	13:00 as 14:00	1	8	Outros	Enfermagem UTI 2	UTI 2	Visita Equipe Multidisciplinar.
113	12/08/2025	12:00 às 13:00	1	12	Outros	Enfermagem UTI 1	UTI 1	Visita Equipe Multidisciplinar.
114	12/08/2025	13:00 as 14:00	1	13	Outros	Enfermagem UTI 2	UTI 2	Visita Equipe Multidisciplinar.
115	15/08/2024	12:00 às 13:00	1	7	Outros	Enfermagem UTI 1	UTI 1	Visita Equipe Multidisciplinar.
116	15/08/2024	13:00 as 14:00	1	5	Outros	Enfermagem UTI 2	UTI 2	Visita Equipe Multidisciplinar.

117	19/08/2025	12:00 às 13:00	1	8	Outros	Enfermagem UTI 1	UTI 1	Visita Equipe Multidisciplinar.
118	19/08/2025	13:00 às 14:00	1	5	Outros	Enfermagem UTI 1	UTI 1	Visita Equipe Multidisciplinar.
119	22/08/2025	12:00 às 13:00	1	4	Outros	Enfermagem UTI 1	UTI 1	Visita Equipe Multidisciplinar.
120	22/08/2025	13:00 às 14:00	1	6	Outros	Enfermagem UTI 2	UTI 2	Visita Equipe Multidisciplinar.
121	26/08/2025	12:00 às 13:00	1	9	Outros	Enfermagem UTI 1	UTI 1	Visita Equipe Multidisciplinar.
122	26/08/2025	13:00 às 14:00	1	8	Outros	Enfermagem UTI 1	UTI 1	Visita Equipe Multidisciplinar.
123	29/08/2025	12:00 às 13:00	1	11	Outros	Enfermagem UTI 1	UTI 1	Visita Equipe Multidisciplinar.
124	29/08/2025	13:00 às 14:00	1	8	Outros	Enfermagem UTI 2	UTI 2	Visita Equipe Multidisciplinar.
125	12/08/2025	08:00 às 12:00	4	3	Reunião	Enf: Educação Continuada	Anfiteatro	Padronização do Manual organizacional.
126	12/08/2025	15:00 às 17:00	2	3	Reunião	Enf: Educação Continuada	Anfiteatro	Padronização do Manual organizacional.
127	13/08/2025	08:00 às 12:00	4	3	Reunião	Enf: Educação Continuada	Anfiteatro	Padronização do Manual organizacional.
128	14/08/2025	07:00 às 10:00	3	3	Reunião	Enf: Educação Continuada	Anfiteatro	Padronização do Manual organizacional.
129	25/08/2025	09:00 às 10:00	1	4	Reunião	Enf: Educação Continuada	Anfiteatro	Atualização e elaboração do Mapa de Risco.
130	14/08/2025	10:00 às 11:00	1	5	Reunião	Administração	Anfiteatro	Relatório de especialidades - P.A + ALA 100.
131	15/08/2025	10:00 às 11:00	1	6	Reunião	Administração	Anfiteatro	Especialidades médicas P.A e ALA 100.
132	04/08/2025	16:00 às 17:00	1	3	Reunião	Agência Transfusional	Anfiteatro	Plantão a distância e escala de serviço.
133	05/08/2025	11:00 às 12:00	1	5	Reunião	Agência Transfusional	Anfiteatro	Rotinas do setor.
134	06/08/2025	13:00 às 14:00	1	6	Reunião	Agência Transfusional	Anfiteatro	Monitoração de transfusão no Centro Cirúrgico.
135	18/08/2025	16:00 às 17:00	1	3	Reunião	Agência Transfusional	Anfiteatro	Avaliação de desempenho de colaboradores da Agência Transfusional.
136	19/08/2025	16:00 às 17:00	1	4	Reunião	Agência Transfusional	Anfiteatro	Alinhamento dos serviços do setor.
137	20/08/2025	16:00 às 17:00	1	4	Reunião	Agência Transfusional	Anfiteatro	Alinhamento dos serviços do setor.
138	28/08/2025	16:00 às 17:00	1	6	Reunião	Agência Transfusional	Anfiteatro	Alinhamento dos serviços do setor.
139	29/08/2025	07:00 às 08:00	1	2	Reunião	CCIH	Anfiteatro	Reunião semanal CCIH.
140	06/08/2025	07:00 às 08:00	1	2	Reunião	CCIH	Anfiteatro	Reunião semanal CCIH.
141	13/08/2025	07:00 às 08:00	1	2	Reunião	CCIH	Anfiteatro	Reunião semanal CCIH.
142	12/08/2025	14:00 às 15:00	1	5	Reunião	Conselho Gestor	Anfiteatro	Dentista na Santa Casa.
143	19/08/2025	15:00 às 16:00	1	4	Reunião	Conselho Gestor	Anfiteatro	Vânia - Treinamentos.
144	22/08/2025	15:00 às 16:00	1	5	Reunião	Conselho Gestor	Anfiteatro	Buco Maxilo - Atendimento.
145	06/08/2025	19:00 às 22:00	3	3	Reunião	Enfermagem P.A	Anfiteatro	Alinhamento da equipe.
146	01/08/2025	14:00 às 15:00	1	8	Reunião	Coordenação de Enfermagem	Anfiteatro	Clínica Médica - Normas e rotinas.
147	06/08/2025	12:00 às 13:00	1	3	Reunião	Coordenação de Enfermagem	Anfiteatro	Reorganização das rotinas de atendimento médico da Maternidade.
148	13/08/2025	12:00 às 13:00	1	3	Reunião	Coordenação de Enfermagem	Anfiteatro	Conduta e orientação - Administração de medicamentos.
149	13/08/2025	17:00 às 18:00	1	5	Reunião	Coordenação de Enfermagem	Anfiteatro	Ocorrência sobre tipagem de sangue e anotação de enfermagem.
150	13/08/2025	16:00 às 17:00	1	17	Reunião	Coordenação de Enfermagem	Anfiteatro	Normas e rotinas.
151	14/08/2025	13:00 às 14:00	1	13	Reunião	Coordenação de Enfermagem	Anfiteatro	Normas e rotinas.
152	14/08/2025	16:00 às 17:00	1	19	Reunião	Recepção	Anfiteatro	Comunicação, qualidade e melhoria continua.
153	14/08/2025	15:00 às 16:00	1	7	Reunião	Recepção	Anfiteatro	Rotinas recepção, OCI's e Eletivas.
154	29/08/2025	13:00 às 14:00	1	3	Reunião	Com. PRONT	Anfiteatro	Reunião da Comissão de Revisão de prontuário da - PRONT.
155	22/08/2025	14:00 às 15:00	1	14	Reunião	Com. CCIH	Anfiteatro	Reunião da Comissão de Controle de Infecção Hospitalar - CCIH.
156	28/08/2025	14:00 às 15:00	1	12	Reunião	Com. NIR	Anfiteatro	Reunião do Núcleo Interno de Regulação a - NIR.
157	07/08/2025	14:00 às 15:00	1	14	Reunião	Com. CT	Anfiteatro	Reunião do Comitê Transfusional - CT.
158	13/08/2025	14:00 às 15:00	1	7	Reunião	Com. SHUTI	Anfiteatro	Reunião do Serviço de Hemodiálise da UTI - SHUTI.
159	21/08/2025	15:00 às 16:00	1	14	Reunião	Com. CIPA	Anfiteatro	Reunião da Comissão Interna de Prevenção de Acidentes - CIPA.
160	14/08/2025	14:00 às 15:00	1	19	Reunião	Com. CGRSS	Anfiteatro	Reunião da Comissão de Gerenciamento de Resíduos de Serviços de Saúde - CGRSS
161	03/09/2025	16:00 às 17:00	1,5	3	Reunião	Com. OBIT	Anfiteatro	Reunião da Comissão de Revisão de Óbitos

Mês	Ord	Dia	Horario	Dur./Hs	Partic.	Descrição	Participação	Local	Assuntos
set/25	1	03/09/2025	08:00 às 09:00	1	4	Treinamento	Administração	Anfiteatro	Conduta e orientação - Utilização da TV interativa.
	2	09/09/2025	13:00 às 14:00	1	3	Treinamento	Administração	Anfiteatro	PDCA, SWOT e GUT com gestão 4.0.
	3	15/09/2025	16:00 às 17:00	1	2	Treinamento	Administração	Anfiteatro	CEBAS Saúde / Siscebas (Cmb Online).
	4	04/09/2025	11:00 às 12:00	1	10	Treinamento	Agência Transfusional	Anfiteatro	Sangria terapêutica e exames pré transfusionais.
	5	04/09/2025	13:00 às 17:00	4	1	Treinamento	Agência Transfusional	Anfiteatro	Transporte de hemocomponentes.
	6	04/09/2025	09:00 às 10:00	1	9	Treinamento	Auditoria	Anfiteatro	Regras dos Convênios.
	7	16/09/2025	06:00 às 07:00	1	5	Treinamento	CCIH	Anfiteatro	Preenchimento de notificações compulsórias.
	8	30/09/2025	12:00 às 13:00	1	7	Treinamento	CCIH	Anfiteatro	Integração - Acidente biológico.
	9	12/09/2025	17:00 às 18:00	1	2	Treinamento	CCIH	Anfiteatro	Integração - Acidente biológico.
	10	12/09/2025	13:00 às 14:00	1	2	Treinamento	CCIH	Anfiteatro	Integração - Uso correto, conservação e guarda de EPI's.
	11	12/09/2025	15:00 às 16:00	1	2	Treinamento	CCIH	Anfiteatro	Integração - Ética e postura.
	12	12/09/2025	14:00 às 15:00	1	2	Treinamento	CCIH	Anfiteatro	Integração - Orientação sobre a higiene das mãos.
	13	30/09/2025	08:00 às 09:00	1	7	Treinamento	CCIH	Anfiteatro	Integração - Uso correto, conservação e guarda de EPI's.
	14	30/09/2025	10:00 às 11:00	1	7	Treinamento	CCIH	Anfiteatro	Integração - Orientação sobre a higiene das mãos.
	15	30/09/2025	11:00 às 12:00	1	7	Treinamento	CCIH	Anfiteatro	Integração - Ética e postura.
	16	01/09/2025	07:00 às 12:00	5	3	Treinamento	Enf: Educação Continuada	Anfiteatro	Manual organizacional - Agência Transfusional.
	17	02/09/2025	07:00 às 11:00	4	3	Treinamento	Enf: Educação Continuada	Anfiteatro	Manual organizacional - Manutenção.
	18	02/09/2025	16:00 às 17:00	1	22	Treinamento	Enf: Educação Continuada	Anfiteatro	Padronização de documentos.
	19	03/09/2025	09:00 às 13:00	4	3	Treinamento	Enf: Educação Continuada	Anfiteatro	Manual organizacional - SND.
	20	05/09/2025	07:00 às 11:00	4	3	Treinamento	Enf: Educação Continuada	Anfiteatro	Manual organizacional - CCIH.
	21	08/09/2025	07:00 às 11:00	4	4	Treinamento	Enf: Educação Continuada	Anfiteatro	Manual organizacional - NIRA.
	22	09/09/2025	07:00 às 11:00	4	3	Treinamento	Enf: Educação Continuada	Anfiteatro	Manual organizacional - Planejamento.
	23	10/09/2025	08:00 às 12:00	4	3	Treinamento	Enf: Educação Continuada	Anfiteatro	Manual organizacional - Laboratório.
	24	11/09/2025	09:00 às 13:00	4	4	Treinamento	Enf: Educação Continuada	Anfiteatro	Manual organizacional - Almoxarifado.
	25	12/09/2025	09:00 às 13:00	4	3	Treinamento	Enf: Educação Continuada	Anfiteatro	Manual organizacional - Farmácia.
	26	11/09/2025	14:00 às 18:00	4	2	Treinamento	Enf: Educação Continuada	Anfiteatro	Manual organizacional da Educação Continuada.
	27	18/09/2025	07:00 às 08:00	1	8	Treinamento	Maternidade	Anfiteatro	Dietas para pacientes pós-operatório.
	28	22/09/2025	07:00 às 08:00	1	8	Treinamento	Maternidade	Anfiteatro	Uso de EPI's - Equipamento de Proteção Individual.
	29	23/09/2025	07:00 às 08:00	1	8	Treinamento	Maternidade	Anfiteatro	Dietas para pacientes pós-operatório.
	30	25/09/2025	07:00 às 08:00	1	8	Treinamento	Maternidade	Anfiteatro	Uso de EPI's - Equipamento de Proteção Individual.
	31	02/09/2025	11:00 às 12:00	1	10	Treinamento	Enfermagem Clínica Médica	Anfiteatro	Organização e rotina do setor.
	32	03/09/2025	13:00 às 14:00	1	10	Treinamento	Enfermagem Clínica Médica	Anfiteatro	Técnica correta de lavagem de mãos com água e sabão.
	33	04/09/2025	08:00 às 09:00	1	10	Treinamento	Enfermagem Clínica Médica	Anfiteatro	Orientação - Diluição de medicação.
	34	05/09/2025	12:00 às 13:00	1	10	Treinamento	Enfermagem Clínica Médica	Anfiteatro	Orientação - Organização de prontuário.
	35	10/09/2025	12:00 às 13:00	1	10	Treinamento	Enfermagem Clínica Médica	Anfiteatro	Orientação - Aferição de sinais vitais.
	36	15/09/2025	12:00 às 13:00	1	17	Treinamento	Enfermagem Clínica Médica	Anfiteatro	Orientação - Entrega de aparelho de dextro para o setor.
	37	15/09/2025	07:00 às 08:00	1	10	Treinamento	Enfermagem Clínica Médica	Anfiteatro	Orientação - Pacientes internados para procedimento cirúrgico.
	38	16/09/2025	12:00 às 13:00	1	3	Treinamento	Enfermagem Clínica Médica	Anfiteatro	Retirada do cateter venoso central totalmente implantado.
	39	18/09/2025	08:00 às 09:00	1	10	Treinamento	Enfermagem Clínica Médica	Anfiteatro	Administração segura de dieta, SNE utilizando bomba de infusão.
	40	19/09/2025	14:00 às 15:00	1	5	Treinamento	Enfermagem Clínica Médica	Anfiteatro	Via parental e os locais de aplicação.
	41	26/09/2025	12:00 às 13:00	1	2	Treinamento	Enfermagem Clínica Médica	Anfiteatro	Retirada do cateter venoso central totalmente implantado.
	42	05/09/2025	21:00 às 22:00	1	6	Treinamento	Enfermagem UTI 1	UTI 1	Orientações de normas e rotinas.
	43	07/09/2025	21:00 às 22:00	1	6	Treinamento	Enfermagem UTI 1	UTI 1	Orientação - Dreno de tórax / selo d'água.

44	09/09/2025	21:00 às 22:00	1	6	Treinamento	Enfermagem UTI 1	UTI 1	Orientação - Medicações.
45	27/09/2025	17:00 às 18:00	1	6	Treinamento	Enfermagem UTI 1	UTI 1	Orientação - Curativos.
46	17/09/2025	22:00 às 23:00	1	6	Treinamento	Enfermagem UTI 1	UTI 1	Treinamento PCR/RCP.
47	23/09/2025	21:00 às 22:00	1	5	Treinamento	Enfermagem UTI 2	UTI 2	Educação para saúde (Modo de administração heparina/clexane).
48	25/09/2025	16:00 às 17:00	1	7	Treinamento	Enfermagem UTI 1	Anfiteatro	Orientação - Montagem ambu.
49	10/09/2025	17:00 às 18:00	1	10	Treinamento	Coordenação de Enfermagem	Anfiteatro	Orientação - Alta qualificada.
50	14/09/2025	11:00 às 12:00	1	9	Treinamento	Coordenação de Enfermagem	Anfiteatro	Orientação - Alta qualificada.
51	16/09/2025	08:00 às 09:00	1	19	Treinamento	Coordenação de Enfermagem	Anfiteatro	Como lançar E.C.G . no sistema.
52	17/09/2025	13:00 às 15:00	2	18	Treinamento	Coordenação de Enfermagem	Anfiteatro	Segurança do paciente.
53	18/09/2025	14:00 às 15:00	1	22	Treinamento	Coordenação de Enfermagem	Anfiteatro	Como lançar E.C.G . no sistema.
54	22/09/2025	14:00 às 15:00	1	6	Treinamento	Coordenação de Enfermagem	Anfiteatro	Como lançar E.C.G . no sistema.
55	19/09/2025	09:00 às 10:00	1	5	Treinamento	Farmácia	Anfiteatro	Orientação - Fichas de EPI's.
56	18/09/2025	09:00 às 10:00	1	5	Treinamento	Farmácia	Anfiteatro	Orientação - Análise de prescrição médica.
57	10/09/2025	13:00 às 15:00	1	6	Treinamento	Faturamento	Anfiteatro	Faturamento Sistema Wareline.
58	11/09/2025	09:00 às 11:00	2	4	Treinamento	Financeiro	Sala Gerente Recepção	Orientação - Planisa/Custo.
59	11/09/2025	14:00 às 15:00	1	4	Treinamento	SPSP	Sala Superv (SPSP)	Orientação - Integração.
60	26/09/2025	10:00 às 11:00	1	3	Treinamento	SPSP	Anfiteatro	Reunião de alinhamento profissional
61	26/09/2025	10:40 às 12:00	1,5	3	Treinamento	SPSP	Anfiteatro	Treinamento desenvolvimento de liderança.
62	02/09/2025	14:00 às 15:00	1	6	Treinamento	Enfermagem ALA 100	Anfiteatro	Orientação - Rotina de colonoscopia.
63	04/09/2025	12:00 às 13:00	1	6	Treinamento	Enfermagem ALA 100	Anfiteatro	Orientação - Rotina de endoscopia.
64	10/09/2025	15:00 às 16:00	1	6	Treinamento	Enfermagem ALA 100	Anfiteatro	Orientação - Prescrição médica.
65	14/09/2025	16:00 às 17:00	1	6	Treinamento	Enfermagem ALA 100	Anfiteatro	Orientação - Uso inadequado do celular.
66	15/09/2025	08:00 às 09:00	1	5	Treinamento	Enfermagem ALA 100	Anfiteatro	Orientação - Uso inadequado do celular.
67	15/09/2025	10:00 às 11:00	1	6	Treinamento	Enfermagem ALA 100	Anfiteatro	Orientação - Rotina de endoscopia.
68	17/09/2025	08:00 às 09:00	1	5	Treinamento	Enfermagem ALA 100	Anfiteatro	Orientação - Rotina de endoscopia.
69	17/09/2025	10:00 às 11:00	1	6	Treinamento	Enfermagem Clínica Médica	Anfiteatro	Orientação - Rotina de colonoscopia.
70	19/09/2025	07:00 às 08:00	1	5	Treinamento	Enfermagem Clínica Médica	Anfiteatro	Orientação - Prescrição médica.
71	19/09/2025	10:00 às 11:00	1	6	Treinamento	Enfermagem Clínica Médica	Anfiteatro	Orientação - Prescrição médica.
72	23/09/2025	08:00 às 09:00	1	5	Treinamento	Enfermagem Clínica Médica	Anfiteatro	Orientação - Rotina de colonoscopia.
73	26/09/2025	07:00 às 08:00	1	3	Treinamento	Enfermagem Central de Diluição	Anfiteatro	Nova rotina na Central de Diluição.
74	29/09/2025	07:00 às 08:00	1	4	Treinamento	Enfermagem Central de Diluição	Anfiteatro	Nova rotina na Central de Diluição.
75	29/09/2025	15:00 às 16:00	1	7	Treinamento	Recursos Humanos	Anfiteatro	Treinamento Wareline Web.
76	08/09/2024	11:00 às 12:00	1	9	Treinamento	SND	Anfiteatro	Atualização sobre dietas hospitalares.
77	09/09/2024	14:00 às 15:00	1	7	Treinamento	SND	Anfiteatro	Atualização sobre dietas hospitalares.
78	29/09/2025	14:00 às 15:00	1	4	Treinamento	SAME	Anfiteatro	Procedimentos de alta de pacientes.
79	01/09/2025	15:00 às 16:00	1	12	Treinamento	Enfermagem	Anfiteatro	Técnica de curativo em queimadura por caldeira.
80	14/09/2025	10:00 às 11:00	1	7	Treinamento	Enfermagem	Anfiteatro	Técnica de curativo em queimadura por eletricidade.
81	15/09/2025	15:00 às 16:00	1	7	Treinamento	Enfermagem	Anfiteatro	O que você precisa saber sobre feridas.
82	22/09/2025	12:00 às 13:00	1	9	Treinamento	Enfermagem	Anfiteatro	Técnica de curativo em queimadura por álcool.
83	25/09/2025	08:00 às 09:00	1	6	Treinamento	Enfermagem	Anfiteatro	Desbridamento em região sacral.
84	30/09/2025	09:00 às 10:00	1	7	Integração	Recursos Humanos	Anfiteatro	Integração de novos colaboradores.
85	15/09/2025	09:00 às 10:00	1	2	Integração	Recursos Humanos	Anfiteatro	Integração de novos colaboradores.

86	23/09/2025	20:00 às 22:00	2	158	Palestra	Enf: Educação Continuada	Anfiteatro	Stand Up Preto Nu Manco.
87	16/09/2025	16:00 às 18:00	2	32	Palestra	Psicologia	Anfiteatro	Primeira Semana de Saúde Mental.
88	16/09/2025	18:00 às 19:00	1	18	Palestra	Psicologia	Anfiteatro	Primeira Semana de Saúde Mental.
89	17/09/2025	15:00 às 17:00	2	25	Palestra	Psicologia	Anfiteatro	Primeira Semana de Saúde Mental.
90	30/09/2025	14:00 às 16:00	2	50	Palestra	Psicologia	Anfiteatro	A importância da doação de órgãos.
91	01/09/2025	12:00 às 13:00	1	4	Outros	Enfermagem UTI 1	UTI 1	Visita Equipe Multidisciplinar.
92	01/09/2025	13:00 às 14:00	1	5	Outros	Enfermagem UTI 2	UTI 2	Visita Equipe Multidisciplinar.
93	02/09/2025	12:00 às 13:00	1	9	Outros	Enfermagem UTI 1	UTI 1	Visita Equipe Multidisciplinar.
94	02/09/2025	13:00 às 14:00	1	9	Outros	Enfermagem UTI 2	UTI 2	Visita Equipe Multidisciplinar.
95	03/09/2025	12:00 às 13:00	1	5	Outros	Enfermagem UTI 2	UTI 2	Visita Equipe Multidisciplinar.
96	05/09/2025	12:00 às 13:00	1	4	Outros	Enfermagem UTI 1	UTI 1	Visita Equipe Multidisciplinar.
97	05/09/2025	13:00 às 14:00	1	4	Outros	Enfermagem UTI 2	UTI 2	Visita Equipe Multidisciplinar.
98	09/09/2025	12:00 às 13:00	1	7	Outros	Enfermagem UTI 1	UTI 1	Visita Equipe Multidisciplinar.
99	09/09/2025	13:00 às 14:00	1	7	Outros	Enfermagem UTI 2	UTI 2	Visita Equipe Multidisciplinar.
100	12/09/2025	12:00 às 13:00	1	9	Outros	Enfermagem UTI 1	UTI 1	Visita Equipe Multidisciplinar.
101	12/09/2025	13:00 às 14:00	1	9	Outros	Enfermagem UTI 2	UTI 2	Visita Equipe Multidisciplinar.
102	16/09/2025	12:00 às 13:00	1	8	Outros	Enfermagem UTI 1	UTI 1	Visita Equipe Multidisciplinar.
103	16/09/2025	13:00 às 14:00	1	8	Outros	Enfermagem UTI 2	UTI 2	Visita Equipe Multidisciplinar.
104	19/09/2025	11:00 às 12:00	1	8	Outros	Enfermagem UTI 1	UTI 1	Visita Equipe Multidisciplinar.
105	19/09/2025	13:00 às 14:00	1	10	Outros	Enfermagem UTI 2	UTI 2	Visita Equipe Multidisciplinar.
106	23/09/2025	12:00 às 13:00	1	12	Outros	Enfermagem UTI 1	UTI 1	Visita Equipe Multidisciplinar.
107	23/09/2025	13:00 às 14:00	1	12	Outros	Enfermagem UTI 2	UTI 2	Visita Equipe Multidisciplinar.
108	26/09/2025	13:00 às 14:00	1	8	Outros	Enfermagem UTI 2	UTI 2	Visita Equipe Multidisciplinar.
109	26/09/2025	12:00 às 13:00	1	8	Outros	Enfermagem UTI 1	UTI 1	Visita Equipe Multidisciplinar.
110	30/09/2025	12:00 às 13:00	1	9	Outros	Enfermagem UTI 1	UTI 1	Visita Equipe Multidisciplinar.
111	30/09/2025	13:00 às 14:00	1	7	Outros	Enfermagem UTI 2	UTI 2	Visita Equipe Multidisciplinar.
112	17/09/2025	11:00 às 12:00	1	4	Reunião	Agência Transfusional	Anfiteatro	Campanha de doação de sangue.
113	25/09/2025	09:00 as 12:00	3	7	Reunião	Agência Transfusional	Anfiteatro	Estratégias para doação de sangue e medula.
114	25/09/2025	13:00 às 14:00	1	4	Reunião	Agência Transfusional	Anfiteatro	Campanha de doação de sangue externa.
115	26/09/2025	08:00 às 09:00	1	3	Reunião	Agência Transfusional	Anfiteatro	Auditoria interna de prontuário.
116	03/09/2024	07:00 às 08:00	1	2	Reunião	CCIH	Anfiteatro	Reunião semanal CCIH.
117	10/09/2024	07:00 às 08:00	1	2	Reunião	CCIH	Anfiteatro	Reunião semanal CCIH.
118	17/09/2025	07:00 às 08:00	1	2	Reunião	CCIH	Anfiteatro	Reunião semanal CCIH.
119	24/09/2025	07:00 às 08:00	1	2	Reunião	CCIH	Anfiteatro	Reunião semanal CCIH.
120	03/09/2025	16:00 às 17:00	1	5	Reunião	Conselho Gestor	Anfiteatro	Cirurgias - Borá.
121	16/09/2025	09:00 as 11:00	1	24	Reunião	Conselho Gestor	Anfiteatro	Diálogo com o gestor.
122	30/09/2025	14:00 às 15:00	1	4	Reunião	Conselho Gestor	Anfiteatro	Paraguçu - Cândido Mota.
123	01/09/2025	12:00 às 13:00	1	3	Reunião	Enf: Educação Continuada	Anfiteatro	Padronização de documentos.
124	11/09/2025	13:00 as 14:00	1	2	Reunião	Enf: Educação Continuada	Anfiteatro	Padronização de documentos.
125	26/09/2025	17:00 as 18:00	1	5	Reunião	Enf: Educação Continuada	Anfiteatro	Relatório de treinamentos.
126	02/09/2025	21:00 as 22:00	1	8	Reunião	Enfermagem UTI 1	Anfiteatro	Alinhamento de rotinas e boas práticas na UTI.
127	03/09/2025	21:00 as 22:00	1	8	Reunião	Enfermagem UTI 1	Anfiteatro	Alinhamento de rotinas e boas práticas na UTI.
128	01/09/2025	13:00 às 14:00	1	5	Reunião	Coordenação de Enfermagem	Anfiteatro	Reunião com as coordenadoras.
129	02/09/2025	15:00 as 16:00	1	5	Reunião	Coordenação de Enfermagem	Anfiteatro	Falha na dispensação e conferência.
130	09/09/2025	11:00 às 12:00	1	6	Reunião	Coordenação de Enfermagem	Anfiteatro	Reunião com as coordenadoras.
131	11/09/2025	07:00 as 09:00	2	11	Reunião	Coordenação de Enfermagem	Anfiteatro	Discussão sobre caso clínico.

	132	12/09/2025	07:00 as 09:00	2	15	Reunião	Coordenação de Enfermagem	Anfiteatro	Discussão sobre caso clínico.
	133	01/09/2025	16:00 às 17:00	1	4	Reunião	Farmácia	Anfiteatro	Reestruturação da farmácia.
	134	17/09/2025	09:00 às 10:00	1	5	Reunião	Farmácia	Anfiteatro	Novas rotinas dos farmacêuticos
	135	02/09/2025	13:00 às 14:00	1	3	Reunião	Planejamento e Controle	Anfiteatro	Reunião com empresa SPSP.
	136	03/09/2025	14:00 às 16:00	2	22	Reunião	Coordenação de Enfermagem	Anfiteatro	Fundamento 1 do CQH.
	137	09/09/2025	15:00 às 17:00	2	21	Reunião	Coordenação de Enfermagem	Anfiteatro	CQH (Planejamento estratégico).
	138	29/09/2025	10:00 às 12:00	2	24	Reunião	Qualidade	Anfiteatro	Conduta e orientação - CQH
	139	04/09/2025	10:00 às 11:00	1	9	Reunião	Recepção	Anfiteatro	Alinhamento de processos e fluxos na ALA 100.
	140	12/09/2025	15:00 às 16:00	1	18	Reunião	Recepção	Anfiteatro	Orientação - Casos específicos, situações críticas.
	141	25/09/2025	14:00 às 15:00	1	7	Reunião	Recepção	Anfiteatro	Orientação, organização, qualidade e melhoria ALA 100.
	142	30/09/2025	15:00 às 16:00	1	7	Reunião	Recepção	Anfiteatro	Reunião semanal CCIH.
	143	15/09/2025	14:00 às 15:00	1	10	Reunião	SND	Anfiteatro	Desafios e soluções no trabalho em equipe.
	144	16/09/2025	14:00 às 15:00	1	9	Reunião	SND	Anfiteatro	Desafios e soluções no trabalho em equipe.
	145	30/09/2025	13:00 às 14:00	1	3	Reunião	Com. PRONT	Anfiteatro	Reunião da Comissão de Revisão de prontuário - PRONT.
	146	24/09/2025	14:00 às 15:00	1	14	Reunião	Com. CCIH	Anfiteatro	Reunião da Comissão de Controle de Infecção Hospitalar - CCIH.
	147	10/09/2025	16:00 às 17:00	1	7	Reunião	Com. SHUTI	Anfiteatro	Reunião do Serviço de Hemodiálise da UTI - SHUTI.
	148	01/09/2025	16:00 às 17:30	1,5	3	Reunião	Com. OBIT	Anfiteatro	Reunião da Comissão de Revisão de Óbitos
	149	18/09/2025	15:00 às 16:00	1	15	Reunião	Com. CIPA	Anfiteatro	Reunião da Comissão Interna de Prevenção de Acidentes - CIPA.
	150	05/08/2025	16:30 às 17:30	1	1	Reunião	Com. EM	Setor Etica Medica	Condutas e orientações de ética medica

Mês	Ord	Dia	Horario	Dur./Hs	Partic.	Descrição	Participação	Local	Assuntos
out/25	1	01/10/2025	10:00 às 11:00	1	7	Treinamento	Enfermagem Clínica Médica	Anfiteatro	Ética Profissional.
	2	01/10/2025	11:00 às 12:00	1	6	Treinamento	Enfermagem UTI 1	UTI 1	Locais permitidos para consumo de refeições.
	3	01/10/2025	22:00 às 23:00	1	6	Treinamento	Enfermagem UTI 1	UTI 1	Orientação - Café e refeições.
	4	02/10/2025	07:00 às 08:00	1	8	Treinamento	Maternidade	Anfiteatro	Técnica para transferir paciente da maca pós operatório.
	5	02/10/2025	10:00 às 11:00	1	8	Treinamento	Enfermagem Clínica Médica	Anfiteatro	Biossegurança na enfermagem.
	6	02/10/2025	08:00 às 09:00	1	6	Treinamento	NIR	Anfiteatro	Solicitação de documentos para logins Cross.
	7	02/10/2025	16:00 às 17:00	1	4	Treinamento	Com. de Peles e Prevenção de Lesões	Anfiteatro	Aplicação da cobertura para cada tipo de tecidos.
	8	02/10/2025	09:00 às 10:00	1	9	Treinamento	Enfermagem Clínica Médica	Anfiteatro	Orientação sobre o horário do café.
	9	03/10/2025	07:00 às 08:00	1	6	Treinamento	Maternidade	Anfiteatro	Técnica para transferir paciente da maca para cama pós operatório.
	10	03/10/2025	09:00 às 10:00	1	8	Treinamento	Enfermagem Clínica Médica	Anfiteatro	Pacientes internados para procedimento cirúrgico.
	11	03/10/2025	11:00 às 12:00	1	5	Treinamento	Enfermagem UTI 1	Anfiteatro	Uso responsável do celular no trabalho.
	12	04/10/2025	12:00 às 13:00	1	8	Treinamento	Centro Cirúrgico	Anfiteatro	Rotina de circulante de sala cirúrgica.
	13	04/10/2025	15:00 às 16:00	1	9	Treinamento	Centro Cirúrgico	Anfiteatro	Rotina de circulante de sala cirúrgica.
	14	04/10/2025	07:00 às 08:00	1	5	Treinamento	Enfermagem ALA 100	Anfiteatro	Protocolo horário de pedidos - Farmácia.
	15	05/10/2025	05:00 às 06:00	1	6	Treinamento	Enfermagem Pronto Atendimento	Anfiteatro	Orientações gerais.
	16	05/10/2025	10:00 às 11:00	1	6	Treinamento	Enfermagem UTI 2	UTI 2	Prevenção de LPP.
	17	06/10/2025	16:00 às 18:00	2	9	Treinamento	Planejamento e Controle	Anfiteatro	programa de capacitação engenharia clínica.
	18	06/10/2025	08:00 às 09:00	1	2	Treinamento	CCIH	Anfiteatro	Preenchimento de notificações compulsórias.
	19	06/10/2025	09:00 às 10:00	1	8	Treinamento	Enfermagem Clínica Médica	Anfiteatro	Administração segura de dieta SNE, utilizando bomba de infusão.
	20	06/10/2025	07:00 às 08:00	1	6	Treinamento	Enfermagem ALA 100	Anfiteatro	Orientação sobre o uso de EPI's.
	21	06/10/2025	14:00 às 15:00	1	9	Treinamento	Enfermagem ALA 100	Anfiteatro	Alta de Paciente Particular.
	22	07/10/2025	08:00 às 13:00	1	18	Treinamento	Agência Transfusional	Anfiteatro	Projeto um ato pela vida - Doe sangue.
	23	07/10/2025	10:00 às 11:00	1	8	Treinamento	Enfermagem Clínica Médica	Anfiteatro	Administração de medicamentos.

24	07/10/2025	11:00 às 12:00	1	6	Treinamento	Enfermagem UTI 2	UTI 2	Higiene oral segura e eficaz.
25	07/10/2025	16:00 às 17:00	1	13	Treinamento	Coordenação de Enfermagem	Anfiteatro	Apresentação de protocolos.
26	07/10/2025	20:00 às 21:00	1	8	Treinamento	Coordenação de Enfermagem	Anfiteatro	Apresentação de protocolos.
27	07/10/2025	08:00 às 09:00	1	7	Treinamento	Enfermagem ALA 100	Anfiteatro	Orientação sobre o uso de EPI's.
28	07/10/2025	07:00 às 08:00	1	6	Treinamento	Enfermagem ALA 100	Anfiteatro	Prescrições médicas.
29	07/10/2025	09:00 às 10:00	1	7	Treinamento	Enfermagem ALA 100	Anfiteatro	Protocolo horário padrão.
30	08/10/2025	08:00 às 09:00	1	5	Treinamento	Maternidade	Anfiteatro	Protocolo para padroniz.os locais de consumo de café no hospital.
31	08/10/2025	17:00 às 19:00	2	14	Treinamento	Centro Cirúrgico	Anfiteatro	Rotina de separação de sala e autorresponsabilização.
32	08/10/2025	12:00 às 13:00	1	2	Treinamento	Enfermagem Clínica Médica	Anfiteatro	Orientação sobre saldo de horas negativas.
33	08/10/2025	15:00 às 16:00	1	16	Treinamento	Coordenação de Enfermagem	Anfiteatro	Protocolo de entrega de materiais hospitalares.
34	08/10/2025	16:00 às 17:00	1	17	Treinamento	Coordenação de Enfermagem	Anfiteatro	Protocolo de mudança de horário padrão.
35	08/10/2025	13:00 às 14:00	1	8	Treinamento	Enfermagem ALA 100	Anfiteatro	Orientação sobre o uso de EPI's.
36	09/10/2025	08:00 às 09:00	1	6	Treinamento	Enfermagem UTI 2	Anfiteatro	Uso de toucas e proibição de adornos.
37	09/10/2025	07:00 às 08:00	1	5	Treinamento	Coordenação de Enfermagem	Anfiteatro	Protocolo para padroniz. dos locais de consumo de café no hospital.
38	09/10/2025	09:00 às 10:00	1	8	Treinamento	Enfermagem Clínica Médica	Anfiteatro	Cuidado com o paciente pré-operatório, realização de checklist.
39	09/10/2025	10:00 às 12:00	2	5	Treinamento	Faturamento	Anfiteatro	CIHA - Wareline.
40	09/10/2025	13:00 às 14:00	1	7	Treinamento	Enfermagem ALA 100	Anfiteatro	Protocolo horário de pedidos - Farmácia.
41	09/10/2025	11:00 às 12:00	1	15	Treinamento	Centro Cirúrgico	Anfiteatro	Protocolo de consumo alimentar em local apropriado.
42	09/10/2025	16:00 às 17:00	1	7	Treinamento	Enfermagem ALA 100	Anfiteatro	Mudança de decúbito.
43	10/10/2025	10:00 às 11:00	1	8	Treinamento	Enfermagem Clínica Médica	Anfiteatro	Acolhimento dos novos colaboradores.
44	10/10/2025	07:00 às 08:00	1	5	Treinamento	Enfermagem ALA 100	Anfiteatro	Protocolo horário padrão.
45	10/10/2025	15:00 às 16:00	1	9	Treinamento	Enfermagem ALA 100	Anfiteatro	Postura e ética.
46	11/10/2025	07:00 às 08:00	1	6	Treinamento	Enfermagem UTI 2	UTI 2	Organização dos horários de café/almoço.
47	13/10/2025	14:00 às 15:00	1	8	Treinamento	Enfermagem Clínica Médica	Anfiteatro	Rotinas do setor.
48	13/10/2025	09:00 às 10:00	1	5	Treinamento	Enfermagem P.A	Anfiteatro	Protocolo de mudança de horário padrão.
49	13/10/2025	18:00 às 19:00	1	6	Treinamento	Enfermagem UTI 2	Anfiteatro	Postura profissional e comunicação.
50	13/10/2025	13:00 às 14:00	1	6	Treinamento	Enfermagem ALA 100	Anfiteatro	Trabalho em equipe.
51	13/10/2025	07:00 às 08:00	1	6	Treinamento	Enfermagem ALA 100	Anfiteatro	Orientação sobre a NR 32.
52	14/10/2025	15:00 às 16:00	1	5	Treinamento	Enfermagem Clínica Médica	Anfiteatro	Aferir sinais vitais.
53	15/10/2025	15:00 às 17:00	2	6	Treinamento	Administração	Anfiteatro	Dados divergentes Relatório de Atividades.
54	15/10/2025	13:00 às 14:00	1	12	Treinamento	Auditoria	Anfiteatro	Normas e rotinas da ALA 100.
55	15/10/2025	09:00 às 10:00	1	7	Treinamento	Enfermagem Edu. Continuada	Anfiteatro	Manual organizacional.
56	15/10/2025	08:00 às 09:00	1	5	Treinamento	Coordenação de Enfermagem	Anfiteatro	Protocolo horário padrão de medicação.
57	15/10/2025	10:00 às 11:00	1	8	Treinamento	Enfermagem Clínica Médica	Anfiteatro	Rotinas e atribuições.
58	15/10/2025	02:00 às 03:00	1	6	Treinamento	Enfermagem P.A	Anfiteatro	Reanimação neonatal e pediátrica.
59	15/10/2025	11:00 às 12:00	1	6	Treinamento	Enfermagem UTI 2	UTI 2	Atender prontamente o chamado do paciente.
60	15/10/2025	14:00 às 15:00	1	3	Treinamento	Com. de Peles e Prevenção de Lesões	Anfiteatro	Manejo das lesões hidradenite supurativa.
61	16/10/2025	08:00 às 11:00	3	3	Treinamento	Enfermagem Edu. Continuada	Anfiteatro	Manual organizacional - Manutenção.
62	16/10/2025	11:00 às 12:00	1	7	Treinamento	NIR	Anfiteatro	Entrega login Siresp.
63	17/10/2025	15:00 às 16:00	1	6	Treinamento	Enfermagem Edu. Continuada	Anfiteatro	Manual organizacional.
64	17/10/2025	10:00 às 11:00	1	8	Treinamento	Enfermagem Clínica Médica	Anfiteatro	Orientação sobre o desconto de horas.
65	17/10/2025	17:00 às 18:00	1	6	Treinamento	Enfermagem UTI 2	Anfiteatro	Cuidado integral - Higiene do paciente/leito e mesa de alimentação.
66	17/10/2025	11:00 às 12:00	1	4	Treinamento	NIR	Anfiteatro	APAC (Autorização de Procedimento de Alta Complexidade).
67	17/10/2025	12:00 às 13:00	1	4	Treinamento	NIR	Anfiteatro	CPRE (Colangio Pancreatografia).
68	17/10/2025	07:00 às 08:00	1	6	Treinamento	Enfermagem Clínica Médica	Anfiteatro	Orientação sobre o uso de celular.
69	20/10/2025	08:00 às 09:00	1	11	Treinamento	Enfermagem Edu. Continuada	Anfiteatro	Comissões atualizadas.

70	20/10/2025	16:00 às 18:00	2	10	Treinamento	Qualidade	Anfiteatro	Curso de engenharia clínica.
71	20/10/2025	07:00 às 08:00	1	5	Treinamento	Enfermagem Clínica Médica	Anfiteatro	Protocolo de entrega de materiais hospitalares na farmácia.
72	20/10/2025	09:00 às 16:00	7	6	Treinamento	Regulação	Anfiteatro	Siresp Digital.
73	21/10/2025	07:00 às 08:00	1	5	Treinamento	Maternidade	Anfiteatro	protocolo de horário de pedido de material na farmácia.
74	21/10/2025	18:00 às 19:00	1	9	Treinamento	Enfermagem UTI 1	Anfiteatro	Treinamento do novo sistema PEPWEB Wareline.
75	21/10/2025	16:00 às 17:00	1	9	Treinamento	SND	Anfiteatro	Higienização da câmara fria.
76	21/10/2025	06:00 às 07:00	1	6	Treinamento	Enfermagem Clínica Médica	Anfiteatro	Trabalho em equipe.
77	21/10/2025	09:00 às 16:00	7	6	Treinamento	Regulação	Anfiteatro	Siresp Digital.
78	22/10/2025	09:00 às 16:00	7	6	Treinamento	Regulação	Anfiteatro	Siresp Digital.
79	22/10/2025	19:00 às 20:00	1	7	Treinamento	Centro Cirúrgico	Anfiteatro	Orientação sobre coleta de cultura de secreção cirúrgica.
80	22/10/2025	17:00 às 18:00	1	7	Treinamento	SND	Anfiteatro	Higienização da câmara fria.
81	22/10/2025	14:00 às 17:00	3	17	Treinamento	Enfermagem Edu. Continuada	Anfiteatro	Mapa de risco.
82	23/10/2025	09:00 às 16:30	7	6	Treinamento	Regulação	Anfiteatro	Siresp Digital.
83	23/10/2025	13:00 às 14:00	1	14	Treinamento	CCIH	Anfiteatro	Boas práticas assistenciais no ambiente hospitalar.
84	23/10/2025	04:00 às 09:00	5	4	Treinamento	Enfermagem P.A/CCIH	Anfiteatro	Boas práticas no preenchimento e envio de notificações compulsórias.
85	23/10/2025	20:00 às 21:00	1	13	Treinamento	Enfermagem UTI 1	Anfiteatro	Sistema Wareline.
86	23/10/2025	22:00 às 23:00	1	6	Treinamento	Enfermagem UTI 1	Anfiteatro	Orientação geral da UTI.
87	23/10/2025	16:00 às 17:00	1	6	Treinamento	Com. de Peles e Prevenção de Lesões	UTI 2	Instruções de uso do colchão pneumático alternativo.
88	23/10/2025	16:00 às 17:00	1	5	Treinamento	Com. de Peles e Prevenção de Lesões	Clinica Médica ALA 300	Instruções de uso do colchão pneumático alternativo.
89	23/10/2025	07:00 às 08:00	1	6	Treinamento	Enfermagem ALA 100	Anfiteatro	Postura e ética.
90	23/10/2025	21:00 às 22:00	1	6	Treinamento	Enfermagem ALA 100	Anfiteatro	Preenchimento completo FAA.
91	24/10/2025	07:00 às 10:00	3	3	Treinamento	Enfermagem Edu. Continuada	Anfiteatro	Manual organizacional - Compras.
92	24/10/2025	14:00 às 15:00	1	6	Treinamento	NIR	Anfiteatro	Plataforma Siresp.
93	24/10/2025	15:00 às 16:00	1	8	Treinamento	Com. de Peles e Prevenção de Lesões	UTI 1	Instruções de uso do colchão pneumático alternativo.
94	25/10/2025	20:00 às 21:00	1	25	Treinamento	CCIH	Anfiteatro	Boas práticas assistenciais no ambiente hospitalar.
95	25/10/2025	02:00 às 03:00	1	5	Treinamento	Enfermagem P.A	Anfiteatro	Treinamento alinhamento mensal.
96	28/10/2025	07:00 às 12:00	5	3	Treinamento	Enfermagem Edu. Continuada	Anfiteatro	Manual organizacional - Auditoria.
97	29/10/2025	08:00 às 09:00	1	8	Treinamento	CCIH	Anfiteatro	Boas práticas no ambiente hospitalar.
98	29/10/2025	17:00 às 18:00	1	7	Treinamento	Enfermagem UTI 1	Anfiteatro	Rotinas - Equipe UTI 1.
99	30/10/2025	10:00 às 12:00	2	4	Palestra	Financeiro	Anfiteatro	Custo Planisa.
100	14/10/2025	13:00 às 14:00	1	7	Integração	Recursos Humanos	Anfiteatro	Integração novo colaborador.
101	14/10/2025	08:00 às 09:00	1	7	Integração	CCIH	Anfiteatro	Orientação sobre EPI's.
102	14/10/2025	09:00 às 10:00	1	7	Integração	CCIH	Anfiteatro	Orientação sobre a higienização das mãos.
103	14/10/2025	10:00 às 11:00	1	7	Integração	CCIH	Anfiteatro	Orientação sobre ética e postura.
104	14/10/2025	11:00 às 12:00	1	7	Integração	CCIH	Anfiteatro	Acidente biológico.
105	27/10/2025	07:00 às 08:00	1	20	Integração	CCIH	Anfiteatro	Orientação sobre EPI's.
106	27/10/2025	08:00 às 09:00	1	20	Integração	CCIH	Anfiteatro	Orientação sobre a higienização das mãos.
107	27/10/2025	09:00 às 10:00	1	20	Integração	CCIH	Anfiteatro	Orientação sobre ética e postura.
108	27/10/2025	10:00 às 11:00	1	20	Integração	CCIH	Anfiteatro	Acidente biológico.
109	27/10/2025	11:00 às 12:00	1	20	Integração	CCIH	Anfiteatro	PGRSS - Plano de Gerenciamento de Resíduos de Serv. de Saúde.
110	29/10/2025	10:00 às 11:00	1	8	Integração	CCIH	Anfiteatro	Orientação sobre EPI's.
111	29/10/2025	11:00 às 12:00	1	8	Integração	CCIH	Anfiteatro	Orientação sobre ética e postura.
112	29/10/2025	12:00 às 13:00	1	8	Integração	CCIH	Anfiteatro	Orientação sobre a higienização das mãos.
113	29/10/2025	13:00 às 14:00	1	8	Integração	CCIH	Anfiteatro	PGRSS - Plano de Gerenciamento de Resíduos de Serv.de Saúde.
114	29/10/2025	14:00 às 15:00	1	8	Integração	CCIH	Anfiteatro	Acidente biológico.

115	29/10/2025	09:00 às 10:00	1	9	Integração	Recursos Humanos	Anfiteatro	Integração novo colaborador.
116	06/10/2025	10:00 às 12:00	2	1	Palestra	Administração	Anfiteatro	Cebas - Contratualização M1.
117	08/10/2025	10:00 às 12:00	2	1	Palestra	Administração	Anfiteatro	Potencializando contrato SUS.
118	13/10/2025	10:00 às 12:00	2	1	Palestra	Administração	Anfiteatro	Cebas - Contratualização M2.
119	29/10/2025	15:00 às 17:00	2	52	Palestra	Enfermagem Edu. Continuada	Anfiteatro	O toque da alma no autocuidado feminino.
120	30/10/2025	14:00 às 17:00	3	52	Palestra	Enfermagem Edu. Continuada	Anfiteatro	Cuidados com a pele e automaquiagem com a equipe Mary Kay.
121	03/10/2025	12:00 às 13:00	1	8	Outros	Enfermagem UTI 1	UTI 1	Visita Equipe Multidisciplinar.
122	03/10/2025	13:00 às 14:00	1	11	Outros	Enfermagem UTI 2	UTI 2	Visita Equipe Multidisciplinar.
123	06/10/2025	08:00 às 13:00	5	15	Outros	Agência Transfusional	Externo - Marília	Projeto um ato pela vida - Doe sangue - Hemocentro
124	07/10/2025	12:00 às 13:00	1	6	Outros	Enfermagem UTI 1	UTI 1	Visita Equipe Multidisciplinar.
125	07/10/2025	13:00 às 14:00	1	5	Outros	Enfermagem UTI 2	UTI 2	Visita Equipe Multidisciplinar.
126	14/10/2025	12:00 às 13:00	1	13	Outros	Enfermagem UTI 1	UTI 1	Visita Equipe Multidisciplinar.
127	14/10/2025	13:00 às 14:00	1	14	Outros	Enfermagem UTI 2	UTI 2	Visita Equipe Multidisciplinar.
128	17/10/2025	12:00 às 13:00	1	11	Outros	Enfermagem UTI 1	UTI 1	Visita Equipe Multidisciplinar.
129	17/10/2025	13:00 às 14:00	1	13	Outros	Enfermagem UTI 2	UTI 2	Visita Equipe Multidisciplinar.
130	17/10/2025	08:00 às 10:00	1	13	Outros	SND	Anfiteatro	Dia do médico.
131	21/10/2024	12:00 às 13:00	1	8	Outros	Enfermagem UTI 1	UTI 1	Visita Equipe Multidisciplinar.
132	21/10/2024	13:00 às 14:00	1	13	Outros	Enfermagem UTI 2	UTI 2	Visita Equipe Multidisciplinar.
133	24/10/2025	12:00 às 13:00	1	9	Outros	Enfermagem UTI 1	UTI 1	Visita Equipe Multidisciplinar.
134	24/10/2025	13:00 às 14:00	1	5	Outros	Enfermagem UTI 2	UTI 2	Visita Equipe Multidisciplinar.
135	27/10/2025	12:00 às 13:00	1	8	Outros	Enfermagem UTI 2	UTI 2	Visita Equipe Multidisciplinar.
136	28/10/2025	12:00 às 13:00	1	12	Outros	Enfermagem UTI 1	UTI 1	Visita Equipe Multidisciplinar.
137	28/10/2025	13:00 as 14:00	1	12	Outros	Enfermagem UTI 2	UTI 2	Visita Equipe Multidisciplinar.
138	31/10/2025	12:00 às 13:00	1	10	Outros	Enfermagem UTI 1	UTI 1	Visita Equipe Multidisciplinar.
139	31/10/2025	13:00 as 14:00	1	13	Outros	Enfermagem UTI 2	UTI 2	Visita Equipe Multidisciplinar.
140	01/10/2025	08:00 as 09:00	1	5	Reunião	Compras	Anfiteatro	Locais permitidos para consumo de café.
141	01/10/2025	16:00 as 17:00	1	4	Reunião	Conselho Gestor	Anfiteatro	Ginecologia - Nova médica.
142	01/10/2025	13:00 às 14:00	1	5	Reunião	Coordenação de Enfermagem	Anfiteatro	Reunião com as coordenadoras.
143	01/10/2025	07:00 as 08:00	1	2	Reunião	CCIH	Anfiteatro	Reunião semanal CCIH.
144	01/10/2025	09:00 às 10:00	1	3	Reunião	Planejamento e Controle	Anfiteatro	Protocolos da instituição.
145	02/10/2025	14:00 as 15:00	1	10	Reunião	Agência Transfusional	Anfiteatro	Projeto um ato pela vida - Doe sangue.
146	03/10/2025	10:00 as 11:00	1	2	Reunião	Conselho Gestor	Anfiteatro	Negociação médica - Isadora de Araújo.
147	03/10/2025	16:00 às 17:00	1	6	Reunião	Conselho Gestor	Anfiteatro	Plano Operativo - 2026.
148	03/10/2025	14:00 às 15:00	1	5	Reunião	Recepção	Anfiteatro	Fluxo atendimento ALA 100.
149	06/10/2025	13:00 às 14:00	1	5	Reunião	Enfermagem P.A	Anfiteatro	Uso obrigatório de luvas de procedimento.
150	07/10/2025	14:00 às 15:00	1	2	Reunião	SPSP - Vigilante	Anfiteatro	Reunião de alinhamento operacional.
151	07/10/2025	15:00 às 16:00	1	7	Reunião	SND	Anfiteatro	Novos protocolos implementados.
152	08/10/2025	07:00 às 08:00	1	2	Reunião	CCIH	Anfiteatro	Reunião semanal CCIH.
153	08/10/2025	09:00 às 10:00	1	5	Reunião	Enfermagem P.A	Anfiteatro	Padronização dos locais de consumo de café no hospital.
154	08/10/2025	14:00 às 15:00	1	10	Reunião	SND	Anfiteatro	Novos protocolos implementados.
155	09/10/2025	14:00 às 16:00	2	32	Reunião	Qualidade	Anfiteatro	Análise SWOT.
156	10/10/2025	11:00 às 12:00	1	5	Reunião	Conselho Gestor	Anfiteatro	Logística cirurgias e exames.
157	10/10/2025	16:00 às 17:00	1	15	Reunião	Centro Cirúrgico	Anfiteatro	Rotina de atendimento ALA 100.
158	10/10/2025	14:00 as 15:00	1	6	Reunião	Coordenação de Enfermagem	Anfiteatro	Reunião de coordenadoras.
159	10/10/2025	09:00 as 10:00	1	31	Reunião	Planejamento e Controle	Anfiteatro	Inscrição curso EAD - Programa de líderes de saúde.

160	13/10/2025	09:00 às 11:00	1	8	Reunião	Agência Transfusional	Externo - Usina Ibéria	Coleta externa de sangue
161	13/10/2025	11:00 as 12:00	1	8	Reunião	Agência Transfusional	Externo - Usina Ibéria	Simulado do PAME.
162	13/10/2025	15:00 às 16:00	1	5	Reunião	Conselho Gestor	Anfiteatro	Banco de sangue - Organização.
163	13/10/2025	16:00 às 17:00	1	5	Reunião	Conselho Gestor	Anfiteatro	Gincana do lixo.
164	13/10/2025	17:00 as 18:00	1	8	Reunião	Enfermagem P.A	Anfiteatro	Postura profissional e ética.
165	13/10/2025	08:00 às 09:00	1	8	Reunião	Coordenação de Enfermagem	Anfiteatro	Tempo de resposta das ouvidorias.
166	13/10/2025	12:00 às 13:00	1	8	Reunião	Coordenação de Enfermagem	Anfiteatro	Protocolo de mudança de horário padrão.
167	14/10/2025	12:00 às 13:00	1	8	Reunião	Coordenação de Enfermagem	Anfiteatro	Realinhamento de rotinas com a recepção.
168	15/10/2025	07:00 às 08:00	1	2	Reunião	CCIH	Anfiteatro	Reunião semanal CCIH.
169	16/10/2025	13:00 às 14:00	1	6	Reunião	Conselho Gestor	Anfiteatro	SPSP - Organização.
170	16/10/2025	07:00 às 08:00	1	18	Reunião	Recepção	Anfiteatro	Qualidade e melhoria contínua.
171	17/10/2025	13:00 às 15:00	2	3	Reunião	Enfermagem Edu. Continuada	Anfiteatro	Confecção do plano de contingência para o gerador de energia elétrica.
172	21/10/2025	17:00 às 18:00	1	7	Reunião	Enfermagem P.A	Anfiteatro	Registro de ponto novo horário de café.
173	21/10/2025	02:00 às 03:00	1	4	Reunião	Enfermagem P.A	Anfiteatro	Orientações gerais alinhamento mensal.
174	22/10/2025	20:00 às 21:00	1	10	Reunião	Centro Cirúrgico	Anfiteatro	Alinhamento de condutas plantão par.
175	23/10/2025	10:00 às 12:00	2	5	Reunião	Agência Transfusional	Anfiteatro	Simulado do PAME.
176	23/10/2025	17:00 às 18:00	1	9	Reunião	Centro Cirúrgico	Anfiteatro	Alinhamento de condutas plantão ímpar.
177	24/10/2025	10:00 às 11:00	1	2	Reunião	Administração	Anfiteatro	Relatório exames ECG e Ultrassom.
178	28/10/2025	15:00 às 16:00	1	3	Reunião	Administração	Anfiteatro	Relatório exames ECG e Ultrassom.
179	28/10/2025	14:00 às 15:00	1	5	Reunião	Agência Transfusional	Anfiteatro	Discussão do caso do paciente.
180	29/10/2025	07:00 às 08:00	1	2	Reunião	CCIH	Anfiteatro	Reunião semanal CCIH.
181	22/10/2025	07:00 às 08:00	1	2	Reunião	CCIH	Anfiteatro	Reunião semanal CCIH.
182	30/10/2025	13:00 às 14:00	1	4	Reunião	Administração	Anfiteatro	Indicadores Santa Casa.
183	05/10/2025	16:00 às 17:30	1,5	3	Reunião	Com. OBIT	Anfiteatro	Reunião da Comissão de Revisão de Óbitos
184	14/10/2025	14:00 às 15:00	1	7	Reunião	Com. SHUTI	Anfiteatro	Reunião do Serviço de Hemodiálise da UTI - SHUTI.
185	16/10/2025	14:00 às 15:00	1	23	Reunião	Com. CGRSS	Anfiteatro	Reunião da Comissão de Gerenciamento de Resíduos de Serviços de Saúde - CGRSS
186	16/10/2025	16:00 às 17:00	1	14	Reunião	Com. CIPA	Anfiteatro	Reunião da Comissão Interna de Prevenção de Acidentes - CIPA.
187	22/10/2025	10:00 às 11:00	1	18	Reunião	Com. CCIH	Anfiteatro	Reunião da Comissão de Controle de Infecção Hospitalar - CCIH.
188	31/10/2025	13:00 às 14:00	1	1	Reunião	Com. PRONT	Anfiteatro	Reunião da Comissão de Revisão de Prontuário - PRONT.
189	30/10/2025	08:00 às 09:00	1	11	Reunião	Com. NIR	Anfiteatro	Reunião do Núcleo Interno de Regulação - NIR.

Mês	Ord	Dia	Horario	Dur./Hs	Partic.	Descrição	Participação	Local	Assuntos
nov/25	1	02/11/2025	21:00 às 22:00	1	9	Treinamento	Enfermagem Clínica Médica	Anfiteatro	Orientações rotina hospitalar.
	2	02/11/2025	05:00 às 06:00	1	6	Treinamento	Maternidade	Anfiteatro	Jornada de trabalho.
	3	02/11/2025	09:00 às 10:00	1	7	Treinamento	Enfermagem Clínica Médica	Anfiteatro	Administração de medicação - Receita externa.
	4	03/11/2025	22:00 às 23:00	1	5	Treinamento	Enfermagem Clínica Médica	Anfiteatro	Lançar material no sistema.
	5	03/11/2025	19:00 às 20:00	1	5	Treinamento	Enfermagem Clínica Médica	Anfiteatro	Orientações sobre a escala mensal.
	6	03/11/2025	20:00 às 21:00	1	5	Treinamento	Enfermagem Clínica Médica	Anfiteatro	Mapa de controle de terapia.
	7	03/11/2025	07:00 às 08:00	1	8	Treinamento	Maternidade	Anfiteatro	Atendimento humanizado.
	8	03/11/2025	09:00 às 10:00	1	9	Treinamento	Enfermagem Clínica Médica	Anfiteatro	Ética com os colegas de trabalho.
	9	03/11/2025	14:00 às 15:00	1	5	Treinamento	Com. de Peles e Prevenção de Lesões	Anfiteatro	Lesão por pressão de Kennedy.

10	03/11/2025	10:00 às 11:00	1	2	Treinamento	Recepção	Anfiteatro	Relatório indicadores.
11	03/11/2025	09:00 às 10:00	1	5	Treinamento	Enfermagem Clínica Médica	Anfiteatro	Protocolo para administração de Infiximabe.
12	03/11/2025	15:00 às 17:00	2	9	Treinamento	Qualidade	Anfiteatro	Curso de engenharia clínica.
13	04/11/2025	03:00 às 04:00	1	6	Treinamento	Enfermagem Pronto Atendimento	Anfiteatro	Uso de máscara.
14	04/11/2025	05:00 às 06:00	1	6	Treinamento	Enfermagem Pronto Atendimento	Anfiteatro	Orientação manobra de desengasgo.
15	04/11/2025	07:00 às 08:00	1	9	Treinamento	Maternidade	Anfiteatro	Atendimento humanizado.
16	04/11/2025	10:00 às 11:00	1	7	Treinamento	Enfermagem Clínica Médica	Anfiteatro	Protocolo para administração de Infiximabe.
17	04/11/2025	13:00 às 14:00	1	4	Treinamento	Agência Transfusional	Anfiteatro	Reações adversas.
18	04/11/2025	15:00 às 16:00	1	6	Treinamento	Enfermagem Pronto Atendimento	Anfiteatro	Uso de máscara.
19	04/11/2025	17:00 às 18:00	1	6	Treinamento	Enfermagem Pronto Atendimento	Anfiteatro	Orientação e alinhamento da equipe.
20	04/11/2025	18:00 às 19:00	1	6	Treinamento	Enfermagem Pronto Atendimento	Anfiteatro	Orientação manobra de desengasgo.
21	04/11/2025	11:00 às 12:00	1	10	Treinamento	Enfermagem Clínica Médica	Anfiteatro	Alta hospitalar.
22	05/11/2025	06:00 às 07:00	1	8	Treinamento	Maternidade	Anfiteatro	Pulseira de identificação.
23	05/11/2025	08:00 às 09:00	1	10	Treinamento	Enfermagem Clínica Médica	Anfiteatro	Administração segura de dieta SNE, utilizando bomba de infusão.
24	05/11/2025	10:00 às 12:00	2	16	Treinamento	Enfermagem Edu. Continuada	Anfiteatro	Como não ser preso por causa do prontuário do paciente.
25	05/11/2025	13:00 às 14:00	1	7	Treinamento	Enfermagem Pronto Atendimento	Anfiteatro	Reversão e alinhamento das práticas setoriais.
26	05/11/2025	14:00 às 15:00	1	21	Treinamento	Enfermagem Edu. Continuada	Anfiteatro	Atualização das Comissões.
27	05/11/2025	16:00 às 17:00	1	5	Treinamento	Com. de Pele e Prevenção de Lesões	Anfiteatro	A importância da mudança de decúbito.
28	05/11/2025	20:00 às 21:00	1	5	Treinamento	Enfermagem Clínica Médica	Anfiteatro	13 acertos da medicação.
29	06/11/2025	07:00 às 12:00	5	3	Treinamento	Agência Transfusional	Externo - Assis	Simulado do PAME – Aeroporto de Assis
30	06/11/2025	07:00 às 12:00	5	13	Treinamento	Pronto Atendimento e UTI	Externo - Assis	Simulado do PAME: Atendimento a acidente envolvendo ônibus e avião. – Aeroporto de Assis
31	06/11/2025	06:00 às 07:00	1	9	Treinamento	Maternidade	Anfiteatro	Pulseira de identificação.
32	06/11/2025	07:00 às 08:00	1	4	Treinamento	Enfermagem Clínica Médica	Anfiteatro	Anotação de enfermagem.
33	06/11/2025	08:00 às 09:00	1	10	Treinamento	Enfermagem Clínica Médica	Anfiteatro	Importância da pesquisa de satisfação no ambiente hospitalar.
34	06/11/2025	10:00 às 11:00	1	8	Treinamento	Auditoria	Anfiteatro	Normas e rotinas da ALA 100.
35	06/11/2025	13:00 às 14:00	1	10	Treinamento	Enfermagem Clínica Médica	Anfiteatro	Técnica de arrumar cama aberta hospitalar.
36	06/11/2025	14:00 às 15:00	1	4	Treinamento	Agência Transfusional	Anfiteatro	Orientação sobre o uso de EPI's.
37	06/11/2025	15:00 às 16:00	1	6	Treinamento	Auditoria	Anfiteatro	Normas e rotinas da ALA 100.
38	06/11/2025	16:00 às 17:00	1	6	Treinamento	Enfermagem Clínica Médica	Anfiteatro	Anotação de enfermagem.
39	07/11/2025	07:00 às 08:00	1	8	Treinamento	Maternidade	Anfiteatro	Wareline - PEP.
40	07/11/2025	08:00 às 09:00	1	5	Treinamento	Enfermagem Pronto Atendimento	Anfiteatro	Identificação e lançamento de ECG no sistema Wareline.
41	07/11/2025	10:00 às 11:00	1	11	Treinamento	Auditoria	Anfiteatro	Normas dos convênios.
42	07/11/2025	12:00 às 13:00	1	10	Treinamento	Enfermagem Clínica Médica	Anfiteatro	Pacientes internados para procedimento cirúrgico.
43	07/11/2025	15:00 às 16:00	1	6	Treinamento	Enfermagem Clínica Médica	Anfiteatro	Anotação de enfermagem.
44	09/11/2025	04:00 às 05:00	1	5	Treinamento	Enfermagem Pronto Atendimento	Anfiteatro	Atendimento a vítimas de queimaduras.
45	10/11/2025	04:00 às 05:00	1	6	Treinamento	Enfermagem ALA 100	Anfiteatro	Organização dos prontuários.
46	10/11/2025	05:00 às 06:00	1	6	Treinamento	Maternidade	Anfiteatro	Organização dos prontuários.
47	10/11/2025	06:00 às 07:00	1	9	Treinamento	Maternidade	Anfiteatro	Wareline - PEP.
48	10/11/2025	13:00 às 14:00	1	6	Treinamento	Com. de Peles e Prevenção de Lesões	Anfiteatro	A importância da mudança de decúbito.
49	10/11/2025	14:00 às 15:00	1	15	Treinamento	CCIH	Anfiteatro	Notificação de intoxicação por Metanol.
50	10/11/2025	16:00 às 17:00	1	5	Treinamento	Enfermagem Clínica Médica	Anfiteatro	Controle de estoque no setor.
51	10/11/2025	21:00 às 22:00	1	9	Treinamento	Enfermagem Clínica Médica	Anfiteatro	Organização dos prontuários.
52	11/11/2025	06:00 às 07:00	1	8	Treinamento	Maternidade	Anfiteatro	Anotação e evolução de enfermagem.
53	11/11/2025	07:00 às 08:00	1	3	Treinamento	NIR	Anfiteatro	Recepção no portal Siresp/Urgência.

54	11/11/2025	07:00 às 08:00	1	2	Treinamento	NIR	Anfiteatro	Plataforma Siresp.
55	11/11/2025	08:00 às 09:00	1	2	Treinamento	NIR	Anfiteatro	APAC (Autorização de Procedimento de Alta Complexidade) CPRE (Protocolo para solicitação)
56	11/11/2025	09:00 às 10:00	1	9	Treinamento	CCIH	Anfiteatro	Orientações para a busca ativa de casos de paralisia flácida aguda/polio.
57	11/11/2025	12:00 às 13:00	1	2	Treinamento	NIR	Anfiteatro	Entrega de login Siresp.
58	11/11/2025	13:00 às 14:00	1	2	Treinamento	NIR	Anfiteatro	Solicitação de dados pessoais para login Siresp.
59	11/11/2025	14:00 às 15:00	1	5	Treinamento	Enfermagem Clínica Médica	Anfiteatro	Controle de estoque no setor.
60	11/11/2025	17:00 às 18:00	1	2	Treinamento	Enfermagem Pronto Atendimento	Anfiteatro	Capacitação sobre o processo de inserção de pacientes na CROSS.
61	12/11/2025	04:00 às 05:00	1	7	Treinamento	Enfermagem ALA 100	Anfiteatro	Implantação do novo sistema.
62	12/11/2025	07:00 às 08:00	1	9	Treinamento	Maternidade	Anfiteatro	Anotação e evolução de enfermagem.
63	12/11/2025	07:00 às 17:00	10	28	Treinamento	Recepção	Recep. Pronto Atendimento	Sistema Wareline/Token.
64	12/11/2025	10:00 às 11:00	1	10	Treinamento	Auditoria	Anfiteatro	Normas dos convênios.
65	12/11/2025	12:00 às 13:00	1	4	Treinamento	Agência Transfusional	Anfiteatro	Sangria Terapêutica.
66	13/11/2025	06:00 às 07:00	1	4	Treinamento	Enfermagem Clínica Médica	Anfiteatro	Controle de estoque no setor.
67	13/11/2025	07:00 às 17:00	10	13	Treinamento	Recursos Humanos	Recep. Pronto Atendimento	Sistema Wareline/Token.
68	14/11/2025	07:00 às 08:00	1	8	Treinamento	Maternidade	Anfiteatro	Identificação do saco de roupa no expurgo.
69	13/11/2025	08:00 às 09:00	1	10	Treinamento	Enfermagem Clínica Médica	Anfiteatro	Aferir os sinais vitais.
70	13/11/2025	09:00 às 10:00	1	3	Treinamento	Enfermagem Edu. Continuada	Anfiteatro	Manual organizacional - Manutenção e Ouvidoria.
71	13/11/2025	14:00 às 15:00	1	2	Treinamento	Enfermagem Pronto Atendimento	Anfiteatro	Protocolo de evasão hospitalar.
72	13/11/2025	17:00 às 18:00	1	8	Treinamento	SND	Anfiteatro	Fluxograma de retirada de lixo.
73	13/11/2025	18:00 às 19:00	1	2	Treinamento	Enfermagem Pronto Atendimento	Anfiteatro	Protocolo de transferência de paciente psiquiátrico.
74	13/11/2025	19:00 às 20:00	1	2	Treinamento	Enfermagem Pronto Atendimento	Anfiteatro	Protocolo de atendimento as urgências e emergências psiquiátricas.
75	13/11/2025	11:00 às 12:00	1	3	Treinamento	Enfermagem Edu. Continuada	Anfiteatro	Confecção de Ata.
76	14/11/2025	03:00 às 04:00	1	6	Treinamento	Enfermagem ALA 100	Anfiteatro	Descarte correto dos resíduos perfurocortantes.
77	14/11/2025	05:00 às 06:00	1	6	Treinamento	Maternidade	Anfiteatro	Descarte correto dos resíduos perfurocortantes.
78	14/11/2025	07:00 às 08:00	1	9	Treinamento	Maternidade	Anfiteatro	Identificação do saco de roupa no expurgo.
79	14/11/2025	10:00 às 12:00	2	5	Treinamento	Financeiro	Anfiteatro	Custo - Planisa.
80	14/11/2025	12:00 às 13:00	1	4	Treinamento	Agência Transfusional	Anfiteatro	Descarte de bolsa de hemocomponentes.
81	14/11/2025	17:00 às 18:00	1	6	Treinamento	SND	Anfiteatro	Fluxograma de retirada do lixo.
82	14/11/2025	21:00 às 22:00	1	9	Treinamento	Enfermagem Clínica Médica	Anfiteatro	Descarte correto dos resíduos perfurocortantes.
83	16/11/2025	03:00 às 04:00	1	6	Treinamento	Enfermagem ALA 100	Anfiteatro	Orientações - Anotação de enfermagem.
84	16/11/2025	05:00 às 06:00	1	5	Treinamento	Maternidade	Anfiteatro	Anotação de enfermagem.
85	16/11/2025	16:00 às 17:00	1	4	Treinamento	Maternidade	Anfiteatro	Rotina de trabalho.
86	16/11/2025	21:00 às 22:00	1	9	Treinamento	Enfermagem Clínica Médica	Anfiteatro	Anotação de enfermagem.
87	17/11/2025	09:00 às 10:00	1	10	Treinamento	Enfermagem Clínica Médica	Anfiteatro	Acolhimento dos novos colaboradores.
88	17/11/2025	10:00 às 11:00	1	16	Treinamento	SND	Anfiteatro	Manejo do paciente em uso de SNE e bombas de infusão Fresenius.
89	17/11/2025	15:00 às 17:00	2	8	Treinamento	Planejamento e Controle	Anfiteatro	Planejamento de capacitação em engenharia clínica.
90	18/11/2025	07:00 às 08:00	1	9	Treinamento	Maternidade	Anfiteatro	Identificação de equipo e acesso venoso.

91	18/11/2025	10:00 às 11:00	1	18	Treinamento	SND	Anfiteatro	Manejo do paciente em uso de SNE e bombas de infusão Fresenius.
92	18/11/2025	11:00 às 12:00	1	4	Treinamento	Agência Transfusional	Anfiteatro	Controle de temperatura.
93	18/11/2025	12:00 às 13:00	1	3	Treinamento	Coordenação de Enfermagem	Anfiteatro	Alta Qualificada.
94	18/11/2025	13:00 às 14:00	1	7	Treinamento	Enfermagem Clínica Médica	Anfiteatro	Descarte de perfuro cortante.
95	19/11/2025	12:00 às 13:00	1	6	Treinamento	Enfermagem Clínica Médica	Anfiteatro	Descarte de perfuro cortante.
96	19/11/2025	13:00 às 14:00	1	3	Treinamento	Coord. Enf. R.T./Setor de exames	Anfiteatro	Rotina sobre a sala de exames.
97	19/11/2025	18:00 às 19:00	1	5	Treinamento	Enfermagem UTI 2	UTI 2	Cumprimento da NR-32.
98	19/11/2025	10:00 às 12:00	2	4	Treinamento	Compras	Anfiteatro	Conexão Fehosp.
99	21/11/2025	07:00 às 08:00	1	8	Treinamento	Maternidade	Anfiteatro	Identificação de equipo e acesso venoso.
100	21/11/2025	08:00 às 09:00	1	10	Treinamento	Enfermagem Clínica Médica	Anfiteatro	ECG no sistema Wareline.
101	21/11/2025	09:00 às 13:00	4	3	Treinamento	Enfermagem Edu. Continuada	Anfiteatro	Manual Organizacional - Financeiro.
102	21/11/2025	15:00 às 16:00	1	10	Treinamento	Enfermagem Clínica Médica	Anfiteatro	Ética profissional.
103	24/11/2025	03:00 às 04:00	1	6	Treinamento	Enfermagem Clínica Médica	Anfiteatro	Abordagem a PCR.
104	24/11/2025	06:00 às 07:00	1	4	Treinamento	Enfermagem Clínica Médica	Anfiteatro	Organização dos prontuários.
105	24/11/2025	07:00 às 08:00	1	12	Treinamento	Enfermagem Clínica Médica	Anfiteatro	Administração de medicação.
106	24/11/2025	08:00 às 09:00	1	10	Treinamento	Enfermagem Clínica Médica	Anfiteatro	Cuidado com o paciente no pré operatório realização do check-list.
107	24/11/2025	12:00 às 13:00	1	4	Treinamento	Com. de Peles e Prevenção de Lesões	Anfiteatro	Manejo da placa de alginato de cálcio em ferida cavitária.
108	25/11/2025	10:00 às 19:00	9	14	Treinamento	SPSP	Sala SPSP	Treinamento/implantação SPSP LAB.
109	25/11/2025	12:00 às 13:00	1	7	Treinamento	Farmácia	Anfiteatro	Uso do Atomic 70.
110	26/11/2025	10:00 às 14:00	4	6	Treinamento	SPSP	Anfiteatro	Treinamento/implantação SPSP LAB.
111	26/11/2025	14:00 às 17:00	3	2	Treinamento	Agência Transfusional	Sala Agência Transfusional	Avaliação externa de qualidade.
112	26/11/2025	14:00 às 15:00	1	7	Treinamento	Recepção	Anfiteatro	Rotinas ALA 100.
113	26/11/2025	15:00 às 16:00	1	7	Treinamento	Financeiro	Anfiteatro	ALA 100 - Importação de NF.
114	26/11/2025	18:00 às 19:00	1	10	Treinamento	Enfermagem Pronto Atendimento	Anfiteatro	Treinamento de segregação de lixo.
115	26/11/2025	18:00 às 20:00	2	6	Treinamento	Enfermagem UTI 1	UTI 1	Cuidados gerais com o paciente.
116	26/11/2025	20:00 às 21:00	1	5	Treinamento	Enfermagem UTI 1 / UTI 2	Anfiteatro	Pacientes recebidos via CROSS.
117	27/11/2025	09:00 às 10:00	1	5	Treinamento	Enfermagem UTI 1 / UTI 2	Anfiteatro	Função do TOT.
118	27/11/2025	10:00 às 12:00	2	17	Treinamento	Qualidade	Anfiteatro	Assembleia CQH - Gestão de risco: como mitigar?
119	27/11/2025	15:00 às 16:00	1	11	Treinamento	Financeiro	Anfiteatro	ALA 100 - Importação de NF.
120	27/11/2025	16:00 às 17:00	1	9	Treinamento	Recepção	Anfiteatro	Rotina ALA 100.
121	27/11/2025	18:00 às 19:00	1	7	Treinamento	Enfermagem UTI 1	Anfiteatro	Rotinas gerais da UTI.
122	28/11/2025	08:00 às 09:00	1	6	Treinamento	Enfermagem Clínica Médica	Anfiteatro	Postura e ética.
123	28/11/2025	11:00 às 12:00	1	11	Treinamento	Farmácia	Anfiteatro	Uso do Atomic 70.
124	28/11/2025	16:00 às 17:00	1	4	Treinamento	Com. de Pele e Prevenção de Lesões	Anfiteatro	Desbridamento à beira leito.
125	10/11/2025	07:00 às 08:00	1	5	Integração	CCIH	Anfiteatro	Ética e postura.
126	10/11/2025	08:00 às 09:00	1	5	Integração	CCIH	Anfiteatro	Higiene das mãos.
127	10/11/2025	09:00 às 10:00	1	4	Integração	Recursos Humanos	Anfiteatro	Integração novo colaborador.
128	10/11/2025	10:00 às 11:00	1	5	Integração	CCIH	Anfiteatro	Orientação sobre o uso de EPI's.
129	10/11/2025	11:00 às 12:00	1	5	Integração	CCIH	Anfiteatro	PGRSS - Plano de Gerenciamento de Resíduos de Serviço de Saúde.
130	14/11/2025	13:00 às 14:00	1	5	Integração	Recursos Humanos	Anfiteatro	Integração novo colaborador.
131	17/11/2025	06:00 às 07:00	1	5	Integração	CCIH	Anfiteatro	Ética e postura.
132	17/11/2025	07:00 às 12:00	5	5	Integração	CCIH	Anfiteatro	Higiene das mãos.

133	17/11/2025	12:00 às 13:00	1	5	Integração	CCIH	Anfiteatro	Orientação sobre o uso de EPI's.
134	17/11/2025	13:00 às 14:00	1	5	Integração	CCIH	Anfiteatro	Acidente biológico.
135	17/11/2025	17:00 às 18:00	1	5	Integração	CCIH	Anfiteatro	PGRSS - Plano de Gerenciamento de Resíduos de Serviço de Saúde.
136	24/11/2025	15:00 às 16:00	1	6	Integração	Recursos Humanos	Anfiteatro	Integração novo colaborador.
137	25/11/2025	15:00 às 16:00	1	6	Integração	Recursos Humanos	Anfiteatro	Integração novo colaborador.
138	11/11/2025	15:00 às 17:00	2	61	Palestra	CIPA/SIPAT	Anfiteatro	Prevenção de incêndios com uso de extintores e acidentes domésticos.
139	12/11/2025	15:00 às 17:00	2	47	Palestra	CIPA/SIPAT	Anfiteatro	Gestão de risco ocupacionais no ambiente hospitalar e o papel de cada um na prevenção de acidentes
140	13/11/2025	15:00 às 17:00	2	49	Palestra	CIPA/SIPAT	Anfiteatro	Cuidando da saúde mental.
141	18/11/2025	08:00 às 10:00	2	45	Palestra	Enfermagem Edu. Continuada	Anfiteatro	Novembro Azul: Prevenção do Câncer de Próstata.
142	19/11/2025	15:00 às 17:00	2	39	Palestra	Enfermagem Edu. Continuada	Anfiteatro	Abordando sobre o diabetes.
143	04/11/2025	08:00 às 10:00	2	14	Outros	Maternidade	Anfiteatro	Visita gestante na maternidade.
144	04/11/2025	12:00 às 13:00	1	11	Outros	Enfermagem UTI 1	UTI 1	Visita Equipe Multidisciplinar.
145	04/11/2025	13:00 as 14:00	1	6	Outros	Enfermagem UTI 2	UTI 2	Visita Equipe Multidisciplinar.
146	07/11/2025	09:00 às 12:00	3	199	Outros	Pronto Atendimento	Pronto Atendimento	Inauguração das novas alas de emergência e observação do pronto atendimento.
147	07/11/2025	12:00 as 13:00	1	6	Outros	Enfermagem UTI 1	UTI 1	Visita Equipe Multidisciplinar.
148	07/11/2025	13:00 as 14:00	1	5	Outros	Enfermagem UTI 2	UTI 2	Visita Equipe Multidisciplinar.
149	11/11/2025	12:00 as 13:00	1	9	Outros	Enfermagem UTI 1	UTI 1	Visita Equipe Multidisciplinar.
150	11/11/2025	13:00 as 14:00	1	11	Outros	Enfermagem UTI 2	UTI 2	Visita Equipe Multidisciplinar.
151	14/11/2025	12:00 as 13:00	1	4	Outros	Enfermagem UTI 1	UTI 1	Visita Equipe Multidisciplinar.
152	14/11/2025	13:00 às 14:00	1	6	Outros	Enfermagem UTI 2	UTI 2	Visita Equipe Multidisciplinar.
153	21/11/2025	12:00 as 13:00	1	11	Outros	Enfermagem UTI 1	UTI 1	Visita Equipe Multidisciplinar.
154	21/11/2025	13:00 às 14:00	1	12	Outros	Enfermagem UTI 2	UTI 2	Visita Equipe Multidisciplinar.
155	24/11/2025	14:00 às 15:00	1	30	Outros	Enfermagem Edu. Continuada	Anfiteatro	Café com o Provedor.
156	25/11/2025	12:00 às 13:00	1	9	Outros	Enfermagem UTI 1	UTI 1	Visita Equipe Multidisciplinar.
157	25/11/2025	13:00 às 14:00	1	9	Outros	Enfermagem UTI 2	UTI 2	Visita Equipe Multidisciplinar.
158	28/11/2025	12:00 às 13:00	1	4	Outros	Enfermagem UTI 1	UTI 1	Visita Equipe Multidisciplinar.
159	03/11/2025	10:00 às 15:00	5	12	Reunião	Agência Transfusional	Externo - Usina Ibéria	Simulado do PAME.
160	04/11/2025	02:00 às 03:00	1	6	Reunião	Enfermagem Pronto Atendimento	Anfiteatro	Reunião geral inicio do mês.
161	04/11/2025	14:00 às 15:00	1	6	Reunião	Agência Transfusional	Anfiteatro	Alinhamento do setor.
162	05/11/2025	07:00 às 08:00	1	2	Reunião	CCIH	Anfiteatro	Reunião semanal CCIH.
163	06/11/2025	09:00 às 10:00	1	4	Reunião	NIR	Anfiteatro	Iamspes ambulatorial/urgência.
164	07/11/2025	14:00 às 15:00	1	6	Reunião	SPSP - Vigilante	Anfiteatro	Reunião de alinhamento.
165	07/11/2025	16:00 às 17:00	1	10	Reunião	Recepção	Anfiteatro	Melhoria contínua
166	10/11/2025	12:00 as 13:00	1	3	Reunião	NIR	Anfiteatro	Otimização dos leitos Clínica Médica.
167	10/11/2025	15:00 as 16:00	1	6	Reunião	Coordenação de Enfermagem	Anfiteatro	Reunião com as coordenadoras.
168	12/11/2025	06:00 às 07:00	1	2	Reunião	CCIH	Anfiteatro	Reunião semanal CCIH.
169	12/11/2025	08:00 às 09:00	1	3	Reunião	Administração	Anfiteatro	Plano Operativo - Indicadores.
170	12/11/2025	09:00 às 12:00	3	6	Reunião	Planejamento e Controle	Anfiteatro	Alinhamento sobre execução das OCI's.
171	12/11/2025	13:00 as 15:00	2	3	Reunião	Administração	Anfiteatro	Portal da Transparência.
172	12/11/2025	18:00 às 19:00	1	9	Reunião	Diagnóstico por Imagem	Anfiteatro	Programa Mais Laudo.
173	13/11/2025	12:00 às 13:00	1	3	Reunião	Administração	Anfiteatro	CNES - Equipamentos.

174	13/11/2025	13:00 às 14:00	1	4	Reunião	Agência Transfusional	Anfiteatro	Simulado PAME.
175	14/11/2025	08:00 às 10:00	2	11	Reunião	Planejamento e Controle	Anfiteatro	Discussão sobre leitos psiquiátricos.
176	14/11/2025	15:00 às 16:00	1	7	Reunião	Conselho Gestor	Anfiteatro	Organização cirurgias - Instrumentação.
177	14/11/2025	16:00 às 17:00	1	6	Reunião	Conselho Gestor	Anfiteatro	Festa final do ano.
178	17/11/2025	07:00 às 08:00	1	3	Reunião	Agência Transfusional	Anfiteatro	Transporte de hemocomponentes.
179	17/11/2025	08:00 às 09:00	1	3	Reunião	Agência Transfusional	Anfiteatro	Funcionamento da Agência Transfusional.
180	17/11/2025	13:00 às 14:00	1	5	Reunião	Administração	Anfiteatro	Alinhamento de processos.
181	18/11/2025	14:00 às 15:00	1	9	Reunião	Administração	Anfiteatro	Organização pacientes psiquiátricos.
182	19/11/2025	08:00 às 09:00	1	1	Reunião	Planejamento e Controle	Anfiteatro	Conexão Fehosp.
183	19/11/2025	07:00 às 08:00	1	2	Reunião	CCIH	Anfiteatro	Reunião semanal CCIH.
184	24/11/2025	09:00 às 10:00	1	2	Reunião	Administração	Anfiteatro	Plano Operativo - Indicadores.
185	24/11/2025	10:00 às 11:00	1	11	Reunião	Enfermagem Edu. Continuada	Anfiteatro	Elaboração da gincana do PGRSS.
186	24/11/2025	11:00 às 12:00	1	3	Reunião	Administração	Anfiteatro	Regulação de leitos CNES.
187	24/11/2025	12:00 às 13:00	1	4	Reunião	Agência Transfusional	Anfiteatro	Transfusão de hemocomponentes.
188	24/11/2025	13:00 às 14:00	1	2	Reunião	Administração	Anfiteatro	Plano Operativo 2026.
189	24/11/2025	16:00 às 17:00	1	6	Reunião	Agência Transfusional	Anfiteatro	Recrutamento de profissionais para Agência Transfusional.
190	25/11/2025	08:00 às 09:00	1	2	Reunião	Planejamento e Controle	Anfiteatro	OCI's - Saúde da mulher - Online.
191	25/11/2025	09:00 às 10:00	1	3	Reunião	Planejamento e Controle	Anfiteatro	Reunião Planejamento, SPSP, CCIH alinhamento do setor de higiene.
192	25/11/2025	10:00 às 11:00	1	7	Reunião	Qualidade	Anfiteatro	Alta a pedido (Psiquiatria).
193	25/11/2025	11:00 às 12:00	1	3	Reunião	Coord Enf. R.T./Setor de Exames	Anfiteatro	Fluxo e rotina dos exames.
194	25/11/2025	13:00 às 14:00	1	2	Reunião	Administração	Anfiteatro	Regulação de equipamentos CNES.
195	25/11/2025	14:00 às 15:00	1	2	Reunião	Administração	Anfiteatro	Regulação leitos CNES.
196	25/11/2025	16:00 às 17:00	1	2	Reunião	Coord Enf. R.T./Setor de Exames	Anfiteatro	Uso de celular durante horário de trabalho.
197	26/11/2025	07:00 às 08:00	1	2	Reunião	CCIH	Anfiteatro	Reunião semanal CCIH.
198	26/11/2025	08:00 às 10:00	1	4	Reunião	Planejamento e Controle	Anfiteatro	Apresentação do programa SPSP LAB.
199	26/11/2025	16:00 às 17:00	1	2	Reunião	Conselho Gestor	Anfiteatro	Constituição - Comissão de Eventos.
200	27/11/2025	07:00 às 08:00	1	7	Reunião	Enfermagem Pronto Atendimento	Anfiteatro	Alinhamento de conduta e organização da equipe de enfermagem.
201	27/11/2025	08:00 às 09:00	1	1	Reunião	Planejamento e Controle	Anfiteatro	OCI's - Saúde da mulher - Online.
202	28/11/2025	08:00 às 10:00	2	1	Reunião	Planejamento e Controle	Anfiteatro	CMB. Online - Multirão de cirurgias eletivas.
203	28/11/2025	08:00 às 12:00	4	5	Reunião	Agência Transfusional	HC FAMEMA - Marília	Reunião anual com os serviços hemoterápicos da região de Marília.
204	28/11/2025	14:00 às 15:00	1	4	Reunião	Conselho Gestor	Anfiteatro	Adequação prescrições, receituários, evolução ortopedia x novo sistema Wareline.
205	28/11/2025	15:00 às 16:00	1	5	Reunião	Conselho Gestor	Anfiteatro	Farmácia - Plano de ação.
206	03/12/2025	16:00 às 17:30	1,5	3	Reunião	Com. OBIT	Anfiteatro	Reunião da Comissão de Revisão de Óbitos
207	28/11/2025	10:00 às 11:00	1	10	Reunião	Com. CCIH	Anfiteatro	Reunião da Comissão de Controle de Infecção Hospitalar - CCIH.
208	28/11/2025	13:00 às 14:00	1	3	Reunião	Com. PRONT	Anfiteatro	Reunião da Comissão de Revisão de Prontuário - PRONT.
209	18/11/2025	15:00 às 16:00	1	15	Reunião	Com. CIPA	Anfiteatro	Reunião da Comissão Interna de Prevenção de Acidentes - CIPA.
210	13/11/2025	10:00 às 11:00	1	6	Reunião	Com. CEM	Anfiteatro	Reunião da Comissão de Equipe Multidisciplinar - CEM.
211	28/11/2025	13:00 às 14:00	1	8	Reunião	Com. NIR	Anfiteatro	Reunião do Núcleo Interno de Regulação - NIR.
212	14/11/2025	14:00 às 15:00	1	7	Reunião	Com. SHUTI	Anfiteatro	Reunião do Serviço de Hemodiálise da UTI - SHUTI.

Mês	Ord	Dia	Horario	Dur./Hs	Partic.	Descrição	Participação	Local	Assuntos
dez/25	1	01/12/2025	08:00 às 09:00	1	10	Treinamento	Enfermagem Clínica Médica	Anfiteatro	Alta hospitalar.
	2	02/12/2025	02:00 às 03:00	1	8	Treinamento	Enfermagem UTI 2	Anfiteatro	Rotinas do posto de enfermagem.
	3	02/12/2025	03:00 às 04:00	1	6	Treinamento	Enfermagem Clínica Médica	Anfiteatro	A importância da enfermeira no setor.
	4	02/12/2025	04:00 às 05:00	1	6	Treinamento	Enfermagem UTI 1	Anfiteatro	Rotinas do posto de enfermagem.
	5	02/12/2025	05:00 às 06:00	1	7	Treinamento	Enfermagem ALA 100	Anfiteatro	Sobre refeições.
	6	02/12/2025	09:00 às 10:00	1	10	Treinamento	Enfermagem Clínica Médica	Anfiteatro	Administração segura de dieta SNE, utilizando bomba de infusão.
	7	02/12/2025	10:00 às 11:00	1	6	Treinamento	Enfermagem ALA 100	Anfiteatro	Cuidados de enfermagem.
	8	03/12/2025	08:00 às 09:00	1	10	Treinamento	Enfermagem Clínica Médica	Anfiteatro	Acolhimento dos novos colaboradores.
	9	03/12/2025	10:00 às 11:00	1	5	Treinamento	Enfermagem ALA 100	Anfiteatro	Cuidados de enfermagem.
	10	03/12/2025	16:00 às 17:00	1	6	Treinamento	Enfermagem Clínica Médica	Anfiteatro	A importância da enfermeira no setor.
	11	04/12/2025	01:00 às 02:00	1	4	Treinamento	Enfermagem Maternidade	Anfiteatro	Rotinas do posto de enfermagem.
	12	04/12/2025	03:00 às 04:00	1	6	Treinamento	Enfermagem Clínica Médica	Anfiteatro	Aferir os sinais vitais.
	13	04/12/2025	08:00 às 09:00	1	9	Treinamento	Enfermagem Clínica Médica	Anfiteatro	Ética com os colegas de trabalho.
	14	05/12/2025	08:00 às 12:00	4	7	Treinamento	Enfermagem Edu. Continuada	Anfiteatro	Manual organizacional.
	15	08/12/2025	01:00 às 02:00	1	4	Treinamento	Enfermagem Maternidade	Anfiteatro	Orientações - Registro de ponto.
	16	08/12/2025	02:00 às 03:00	1	6	Treinamento	Enfermagem UTI 1	Anfiteatro	Orientações - Registro de ponto.
	17	08/12/2025	03:00 às 04:00	1	8	Treinamento	Enfermagem UTI 2	Anfiteatro	Orientações - Registro de ponto.
	18	08/12/2025	04:00 às 05:00	1	6	Treinamento	Enfermagem ALA 100	Anfiteatro	Orientações - Registro de ponto.
	19	08/12/2025	06:00 às 07:00	1	9	Treinamento	Enfermagem Clínica Médica	Anfiteatro	Orientações - Registro de ponto.
	20	08/12/2025	10:00 às 12:00	2	2	Treinamento	Enfermagem Edu. Continuada	Anfiteatro	Manual organizacional.
	21	08/12/2025	13:00 às 14:00	1	10	Treinamento	Enfermagem Clínica Médica	Anfiteatro	Importância da pesquisa no ambiente hospitalar.
	22	08/12/2025	14:00 às 15:00	1	4	Treinamento	Enfermagem UTI 2	Anfiteatro	Administração e identificação de medicação.
	23	08/12/2025	15:00 às 16:00	1	4	Treinamento	Enfermagem UTI 1	Anfiteatro	Administração e identificação de medicação.
	24	09/12/2025	08:00 às 09:00	1	10	Treinamento	Enfermagem Clínica Médica	Anfiteatro	Aferir os sinais vitais.
	25	09/12/2025	09:00 às 10:00	1	5	Treinamento	Enfermagem ALA 100	Anfiteatro	Privacidade do paciente.
	26	09/12/2025	12:00 às 13:00	1	5	Treinamento	Enfermagem ALA 100	Anfiteatro	Sondagem Versical - Técnica estéril.
	27	09/12/2025	13:00 às 14:00	1	5	Treinamento	Enfermagem ALA 100	Anfiteatro	Treinamento em sondagem versical - Técnica estéril.
	28	10/12/2025	06:00 às 07:00	1	10	Treinamento	Enfermagem Maternidade	Anfiteatro	Declaração de Nascido Vivo - DNV.
	29	10/12/2025	08:00 às 09:00	1	6	Treinamento	Enfermagem ALA 100	Anfiteatro	Prescrições médicas.
	30	10/12/2025	11:00 às 12:00	1	3	Treinamento	Enfermagem Edu. Continuada	Anfiteatro	Confecção de Ata - Comissão de Humanização.
	31	10/12/2025	14:00 às 15:00	1	6	Treinamento	SPSP - Lavanderia	Anfiteatro	Treino de implementação do SPSp lab (Lavanderia).
	32	11/12/2025	06:00 às 07:00	1	9	Treinamento	Enfermagem Maternidade	Anfiteatro	Declaração de Nascido Vivo - DNV.
	33	11/12/2025	07:00 às 08:00	1	8	Treinamento	Auditoria	Anfiteatro	Normas e regras dos convênios.
	34	11/12/2025	10:00 às 11:00	1	4	Treinamento	SPSP - Lavanderia	Anfiteatro	Treino de implementação do SPSp lab (Lavanderia).
	35	11/12/2025	15:00 às 16:00	1	8	Treinamento	SND	Anfiteatro	Prevenção de contaminação cruzada.
	36	11/12/2025	16:00 às 17:00	1	28	Treinamento	Recepção	Anfiteatro	Sistema Wareline Web.
	37	12/12/2025	01:00 às 02:00	1	4	Treinamento	Enfermagem Maternidade	Anfiteatro	Normas biossegurança.
	38	12/12/2025	02:00 às 03:00	1	7	Treinamento	Enfermagem UTI 2	Anfiteatro	Local adequado para refeições.
	39	12/12/2025	03:00 às 04:00	1	6	Treinamento	Enfermagem UTI 2	Anfiteatro	Descarte correto de resíduos.
	40	12/12/2025	04:00 às 05:00	1	8	Treinamento	Enfermagem UTI 1	Anfiteatro	Local adequado para refeições.
	41	12/12/2025	08:00 às 09:00	1	8	Treinamento	Enfermagem Clínica Médica	Anfiteatro	Cuidado com o paciente no pré operatório realização do check-list.
	42	12/12/2025	14:00 às 15:00	1	6	Treinamento	SND	Anfiteatro	Prevenção de contaminação cruzada.
	43	14/12/2025	02:00 às 03:00	1	7	Treinamento	Enfermagem UTI 1	Anfiteatro	Rotinas gerais.
	44	14/12/2025	03:00 às 04:00	1	7	Treinamento	Enfermagem UTI 2	Anfiteatro	Rotinas gerais.
	45	15/12/2025	08:00 às 09:00	1	10	Treinamento	Enfermagem Clínica Médica	Anfiteatro	Pacientes internados para procedimentos cirúrgicos.
	46	15/12/2025	14:00 às 15:00	1	7	Treinamento	Recepção	Anfiteatro	Micromap - Mapa/acesso catraca.
	47	15/12/2025	15:00 às 17:00	2	9	Treinamento	Planejamento e Controle	Anfiteatro	Capacitação em engenharia clínica.

48	16/12/2025	09:00 às 10:00	1	6	Treinamento	Enfermagem UTI 1	Anfiteatro	Administração de medicamentos.
49	16/12/2025	13:00 às 14:00	1	3	Treinamento	Agência Transfusional	Anfiteatro	Transfusão de hemocomponentes.
50	16/12/2025	14:00 às 15:00	1	10	Treinamento	Enfermagem Clínica Médica	Anfiteatro	Mapa de controle de terapia.
51	17/12/2025	13:00 às 14:00	1	7	Treinamento	SPSP - Lavanderia	Anfiteatro	Diálogo: brincadeira no trabalho (Lavanderia).
52	17/12/2025	15:00 às 16:00	1	2	Treinamento	Enfermagem Edu. Continuada	Anfiteatro	Confecção de Ata - CCIH.
53	18/12/2025	08:00 às 09:00	1	2	Treinamento	Enfermagem Edu. Continuada	Anfiteatro	Confecção de Ata - NIR.
54	18/12/2025	09:00 às 10:00	1	2	Treinamento	Enfermagem Edu. Continuada	Anfiteatro	Confecção de Ata - CRO/CRP.
55	18/12/2025	10:00 às 11:00	1	10	Treinamento	Auditoria	Anfiteatro	Normas e regras dos convênios.
56	19/12/2025	08:00 às 09:00	1	8	Treinamento	Enfermagem Clínica Médica	Anfiteatro	Ética profissional.
57	21/12/2025	03:00 às 04:00	1	3	Treinamento	Enfermagem Maternidade	Anfiteatro	Rotina do Setor (Berçário).
58	22/12/2025	07:00 às 08:00	1	7	Treinamento	Auditoria e UTI 2	Anfiteatro	Normas e regras dos convênios.
59	22/12/2025	08:00 às 09:00	1	7	Treinamento	Auditoria e UTI 1	Anfiteatro	Normas e regras dos convênios.
60	22/12/2025	09:00 às 10:00	1	6	Treinamento	Auditoria e UTI 2	Anfiteatro	Normas e regras dos convênios.
61	22/12/2025	12:00 às 13:00	1	6	Treinamento	Auditoria e ALA 100	Anfiteatro	Normas e regras dos convênios.
62	22/12/2025	19:00 às 20:00	1	7	Treinamento	Auditoria e UTI 1	Anfiteatro	Normas e regras dos convênios.
63	22/12/2025	20:00 às 21:00	1	7	Treinamento	Auditoria e ALA 100	Anfiteatro	Normas e regras dos convênios.
64	24/12/2025	09:00 às 10:00	1	6	Treinamento	Enfermagem UTI 1	Anfiteatro	Trabalho em equipe na UTI.
65	26/12/2025	13:00 às 14:00	1	5	Treinamento	SPSP - Lavanderia	Anfiteatro	DDS - Brincadeira no trabalho (Lavanderia).
66	27/12/2025	02:00 às 03:00	1	6	Treinamento	Enfermagem UTI 2	Anfiteatro	Rotinas na UTI.
67	30/12/2025	07:00 às 08:00	1	5	Treinamento	Maternidade	Anfiteatro	Arrumação de leito hospitalar.
68	30/12/2025	04:00 às 05:00	1	8	Treinamento	Enfermagem Clínica Médica	Anfiteatro	Rotinas da Clínica Médica.
69	30/12/2025	06:00 às 07:00	1	6	Treinamento	Enfermagem ALA 100	Anfiteatro	Rotinas da Clínica Médica.
70	01/12/2025	09:00 às 10:00	1	4	Integração	CCIH	Anfiteatro	Higiene das mãos.
71	01/12/2025	10:00 às 11:00	1	4	Integração	CCIH	Anfiteatro	Orientação sobre o uso de EPI's.
72	01/12/2025	11:00 às 12:00	1	4	Integração	CCIH	Anfiteatro	Acidente biológico.
73	01/12/2025	12:00 às 13:00	1	4	Integração	CCIH	Anfiteatro	Ética e postura.
74	01/12/2025	13:00 às 14:00	1	4	Integração	CCIH	Anfiteatro	PGRSS - Plano de Gerenciamento de Resíduos de Serviço de Saúde.
75	09/12/2025	11:00 às 12:00	1	3	Integração	Recursos Humanos	Anfiteatro	Integração novo colaborador.
76	02/12/2025	15:00 às 17:00	2	48	Palestra	Enfermagem Edu. Continuada	Anfiteatro	Campanha Fique Sabendo, Conscientização e Combate ao HIV/AIDS.
77	04/12/2025	14:00 às 15:00	1	33	Palestra	Agência Transfusional	Anfiteatro	Dia do doador de sangue.
78	02/12/2025	12:00 às 13:00	1	12	Outros	Enfermagem UTI 1	UTI 1	Visita Equipe Multidisciplinar.
79	02/12/2025	13:00 às 14:00	1	8	Outros	Enfermagem UTI 2	UTI 2	Visita Equipe Multidisciplinar.
80	05/12/2025	12:00 às 13:00	1	10	Outros	Enfermagem Maternidade	Anfiteatro	Visita gestante - Lutécia.
81	08/12/2025	12:00 às 13:00	1	4	Outros	Enfermagem UTI 2	UTI 2	Visita Equipe Multidisciplinar.
82	09/12/2025	12:00 às 13:00	1	10	Outros	Enfermagem UTI 1	UTI 1	Visita Equipe Multidisciplinar.
83	09/12/2025	13:00 às 14:00	1	4	Outros	Enfermagem UTI 2	UTI 2	Visita Equipe Multidisciplinar.
84	12/12/2025	08:00 às 13:00	5	14	Outros	Agência Transfusional	Hemonúcleo de Assis	Projeto um ato pela vida - Doe sangue.
85	12/12/2025	12:00 às 13:00	1	4	Outros	Enfermagem UTI 1	UTI 1	Visita Equipe Multidisciplinar.
86	12/12/2025	13:00 às 14:00	1	5	Outros	Enfermagem UTI 2	UTI 2	Visita Equipe Multidisciplinar.
87	17/12/2025	16:00 às 20:00	4	80	Outros	Enfermagem Edu. Continuada	Anfiteatro	Fotografia natalina.
88	18/12/2025	16:00 às 20:00	4	65	Outros	Enfermagem Edu. Continuada	Anfiteatro	Fotografia natalina.
89	19/12/2025	13:00 às 14:00	1	6	Outros	Enfermagem UTI 2	UTI 2	Visita Equipe Multidisciplinar.
90	22/12/2025	12:00 às 13:00	1	4	Outros	Enfermagem UTI 2	UTI 2	Visita Equipe Multidisciplinar.
91	23/12/2025	06:00 às 08:00	1	87	Outros	Enfermagem Edu. Continuada	Anfiteatro	Festividade de Natal.
92	30/12/2025	12:00 às 13:00	1	15	Outros	Enfermagem UTI 1	UTI 1	Visita Equipe Multidisciplinar.
93	30/12/2025	13:00 às 14:00	1	9	Outros	Enfermagem UTI 2	UTI 2	Visita Equipe Multidisciplinar.
94	02/12/2025	08:00 às 09:00	1	5	Reunião	Enfermagem Edu. Continuada	Anfiteatro	Festa final de ano.

95	02/12/2025	14:00 às 15:00	1	6	Reunião	Enfermagem Edu. Continuada	Anfiteatro	Festa final de ano.
96	03/12/2025	07:00 às 08:00	1	2	Reunião	CCIH	Anfiteatro	Reunião semanal CCIH.
97	04/12/2025	11:00 às 13:00	2	14	Reunião	Planejamento e Controle	Anfiteatro	Conexão Fehosp. Multirão Cirurgias.
98	08/12/2025	05:00 às 06:00	1	6	Reunião	Enfermagem Pronto Atendimento	Anfiteatro	Orientações - Registro de ponto.
99	08/12/2025	07:00 às 10:00	3	8	Reunião	Central de Diluição	Anfiteatro	Central de Diluição de Medicamentos - Rotina de trabalho.
100	10/12/2025	07:00 às 08:00	1	2	Reunião	CCIH	Anfiteatro	Reunião semanal CCIH.
101	10/12/2025	09:00 às 10:00	1	2	Reunião	NIR	Anfiteatro	Planilha Siresp/Plataforma.
102	11/12/2025	09:00 às 10:00	1	8	Reunião	Serviço Social	Anfiteatro	Discussão de caso com a rede intersetorial.
103	17/12/2025	07:00 às 08:00	1	2	Reunião	CCIH	Anfiteatro	Reunião semanal CCIH.
104	17/12/2025	09:00 às 12:00	3	3	Reunião	NIRA - Regulação	Anfiteatro	Reunião mensal da Regulação.
105	18/12/2025	15:00 às 16:00	1	5	Reunião	Agência Transfusional	Anfiteatro	Sangria terapêutica.
106	22/12/2025	16:00 às 17:00	1	5	Reunião	CCIH	Anfiteatro	Prevenção de infecção hospitalar.
107	22/12/2025	13:00 às 14:00	1	3	Reunião	Enfermagem Edu. Continuada	Anfiteatro	Confecção de ATA CMTNE.
108	22/12/2025	17:00 às 18:00	1	5	Reunião	Enfermagem Edu. Continuada	Anfiteatro	PGRSS e SPSP.
109	22/12/2025	10:00 às 11:00	1	8	Reunião	SND	Anfiteatro	Normas e condutas éticas.
110	23/12/2025	10:00 às 11:00	1	6	Reunião	SND	Anfiteatro	Normas e condutas éticas.
111	23/12/2025	11:00 às 12:00	1	7	Reunião	Agência Transfusional	Anfiteatro	Transfusão de hemocomponentes.
112	23/12/2025	08:00 às 09:00	1	5	Reunião	Enfermagem Pronto Atendimento	Anfiteatro	Alihamento de condutas e postura profissional.
113	23/12/2025	13:00 às 14:00	1	7	Reunião	Coordenação de Enfermagem	Anfiteatro	Reunião de coordenadoras - Enfermagem.
114	24/12/2025	07:00 às 08:00	1	2	Reunião	CCIH	Anfiteatro	Reunião semanal CCIH.
115	30/12/2025	15:00 às 16:00	1	3	Reunião	Agência Transfusional	Anfiteatro	Acolhimento ao novo colaborador.
116	30/12/2025	03:00 às 04:00	1	6	Reunião	Enfermagem Pronto Atendimento	Anfiteatro	Rotinas do posto de enfermagem.
117	30/12/2025	09:00 às 10:00	1	4	Reunião	Farmácia	Anfiteatro	Entrevista para admissão.
118	09/12/2025	14:00 às 15:00	1	7	Reunião	Com. SHUTI	Anfiteatro	Reunião da Comissão de Serviço de Hemodiálise da UTI - CSHUTI.
119	10/12/2025	10:00 às 11:00	1	15	Reunião	Com. CH	Anfiteatro	Reunião da Comissão de Humanização - CH.
120	11/12/2025	14:00 às 15:00	1	12	Reunião	Com. CT	Anfiteatro	Reunião do Comitê Transfusional - CT.
121	12/12/2025	09:00 às 10:00	1	6	Reunião	Com. CEH	Anfiteatro	Reunião da Comissão de Evento Hospitalar.
122	17/12/2025	14:00 às 15:00	1	17	Reunião	Com. CCIH	Anfiteatro	Reunião da Comissão de Controle de Infecção Hospitalar - CCIH.
123	18/12/2025	14:00 às 15:00	1	14	Reunião	Com. CGRSS	Anfiteatro	Reunião da Comissão de Gerenciamento de Resíduos de Serviços de Saúde - CGRSS
124	22/12/2025	11:00 às 12:00	1	4	Reunião	Com. CEM	Anfiteatro	Reunião da Comissão de Equipe Multidisciplinar - CEM.
125	22/12/2025	14:00 às 15:00	1	5	Reunião	Com. CMTNE	Anfiteatro	Reunião da Comissão Multidisciplinar de Terapia Nutricional Enteral e Parental - CMTNE.
126	22/12/2025	15:00 às 16:00	1	14	Reunião	Com. CIPA	Anfiteatro	Reunião da Comissão Interna de Prevenção de Acidentes - CIPA.
127	23/12/2025	14:00 às 15:00	1	12	Reunião	Com. NIR	Anfiteatro	Reunião do Núcleo Interno de Regulação - NIR.
128	31/12/2025	13:00 às 14:00	1	5	Reunião	Com. CRO	Anfiteatro	Reunião da Comissão de Revisão de Óbitos - CRO.
129	31/12/2025	11:00 às 12:00	1	6	Reunião	Com. CRP	Anfiteatro	Reunião da Comissão de Revisão de Prontuário - CRP.
130	00/00/0000	00:00 às 00:00	0	0	Reunião	Com. EM	Setor Ética Médica	Não houve reunião da Comissão de Ética Médica.

Fonte: Lista de Presença da Participação de profissionais nos Treinamentos, Atas e Reuniões da Santa Casa de Misericórdia de Paraguaçu Paulista, 2024.

Obs. A Comissão de Ética Médica justificou através de Declaração mensal em 2024, que não houve reunião da comissão.

Pesquisa Geral do Pronto Atendimento - 2025													
Avaliação	Quantidade de Pesquisa realizadas em 2025												
	jan	fev	mar	abr	mai	jun	jul	ago	set	out	nov	dez	Tt
Otimo	447	427	413	252	464	334	4.496	3.001	3.391	2.626	2.311	5.995	24.157
Bom	90	116	94	53	108	77	1.667	949	1.099	1.041	913	228	6.435
Regular	4	9	14	5	7	7	97	49	46	45	71	78	432
Ruim	2	3	3	2	1	2	38	18	20	20	37	52	198
Total	543	555	524	312	580	419	6.298	4.017	4.556	3.732	3.332	6.353	31.221

Pesquisa Geral do Pronto Atendimento - 2025												
Percentual de Pesquisa realizadas em 2025												
jan	fev	mar	abr	mai	jun	jul	ago	set	out	nov	dez	
82,32	76,94	78,82	80,77	80,00	79,67	71,39	74,71	74,43	70,36	69,36	94,36	
16,57	20,90	17,94	16,99	18,62	18,34	26,47	23,62	24,12	27,89	27,40	3,59	
0,74	1,62	2,67	1,60	1,21	1,55	1,54	1,22	1,01	1,21	2,13	1,23	
0,37	0,54	0,57	0,64	0,17	0,44	0,60	0,45	0,44	0,54	1,11	0,82	
100	100	100	100	100	100	100	100	100	100	100	100	100

Pesquisas Geral do PA	2025	Qtde	%
Bom	6.435	30.592	97,98
Otimo	24.157		
Regular	432	629	2,016
Ruim	198		
Total	31.221		100

Fonte: Setor de Ouvidoria da Santa Casa de Misericórdia de Paraguaçu Paulista, 2025

Internação - Questionários Respondidos da Pesquisa de da Satisfação Geral de Usuários por Quantidade e Percentual – 2025

Pesquisa de Satisfação de Usuário da Internação GERAL - 2025

Avaliação	(Nº) Quantidade de Pesquisa respondidas em 2025								
	Janeiro a Dezembro								
GERAL	Rec	Enf	Méd	Lim	Lab	Lav	Qlde	Emult	Total
Otimo	2.597	2.766	2.877	2.602	1.922	2.590	2.590	0	17.944
Bom	926	748	651	871	607	892	815	0	5.510
Regular	86	80	64	130	36	87	103	0	586
Ruim	32	31	23	27	1	26	24	0	164
Total	3.641	3.625	3.615	3.630	2.566	3.595	3.532	0	24.204

Avaliação	(%) Percentual de Pesquisa respondidas em 2025								
	Janeiro a Dezembro								
GERAL	Rec	Enf	Méd	Lim	Lab	Lav	Qlde	Emult	
Otimo	71,33	76,30	79,59	71,68	74,90	72,04	73,33	0,00	
Bom	25,43	20,63	18,01	23,99	23,66	24,81	23,07	0,00	
Regular	2,36	2,21	1,77	3,58	1,40	2,42	2,92	0,00	
Ruim	0,88	0,86	0,64	0,74	0,04	0,72	0,68	0,00	
Total	100	100	100	100	100	100	100	0	

Pesquisa de Satisfação de Usuário da Internação SUS - 2025

Avaliação	(Nº) Quantidade de Pesquisa respondidas em 2025								
	Janeiro a Dezembro								
SUS	Rec	Enf	Méd	Lim	Lab	Lav	Qlde	Emult	Total
Otimo	2.023	2.170	2.248	2.017	1.555	2.035	2.023	0	14.071
Bom	765	606	539	709	500	727	662	0	4.508
Regular	63	64	49	108	30	68	82	0	464
Ruim	22	19	16	22	0	16	20	0	115
Total	2.873	2.859	2.852	2.856	2.085	2.846	2.787	0	19.158

Avaliação	(%) Percentual de Pesquisa respondidas em 2025								
	Janeiro a Dezembro								
SUS	Rec	Enf	Méd	Lim	Lab	Lav	Qlde	Emult	
Otimo	70,41	75,90	78,82	70,62	74,58	71,50	72,59	0,00	
Bom	26,63	21,20	18,90	24,82	23,98	25,54	23,75	0,00	
Regular	2,19	2,24	1,72	3,78	1,44	2,39	2,94	0,00	
Ruim	0,77	0,66	0,56	0,77	0,00	0,56	0,72	0,00	
Total	100	100	100	100	100	100	100	0	

Pesquisa de Satisfação de Usuário da Internação CONVÊNIOS E PARTICULARES - 2025

Avaliação	(Nº) Quantidade de Pesquisa respondidas em 2025								
	Janeiro a Dezembro								
CONVÊNIOS E PARTICULARES	Rec	Enf	Méd	Lim	Lab	Lav	Qlde	Emult	Total
Otimo	574	596	629	585	367	555	567	0	3.873
Bom	161	142	112	162	107	165	153	0	1.002
Regular	23	16	15	22	6	19	21	0	122
Ruim	10	12	7	5	1	10	4	0	49
Total	768	766	763	774	481	749	745	0	5.046

Avaliação	(%) Percentual de Pesquisa respondidas em 2025								
	Janeiro a Dezembro								
CONVÊNIOS E PARTICULARES	Rec	Enf	Méd	Lim	Lab	Lav	Qlde	Emult	
Otimo	74,74	77,81	82,44	75,58	76,30	74,10	76,11	0	
Bom	20,96	18,54	14,68	20,93	22,25	22,03	20,54	0	
Regular	2,99	2,09	1,97	2,84	1,25	2,54	2,82	0	
Ruim	1,30	1,57	0,92	0,65	0,21	1,34	0,54	0	
Total	100	100	100	100	100	100	100	0	

Resumos da Pesquisa Internação Geral (SUS e Convênios/ Particulares)						
Avaliação Geral	(Nº) Quantidade			(%) Percentual		
	Geral	SUS	C/P	Geral	SUS	C/P
Otimo	17.944	14.071	3.873	74	58	16
Bom	5.510	4.508	1.002	23	19	4
Regular	586	464	122	2	2	1
Ruim	164	115	49	1	0	0
Total	24.204	19.158	5.046	100	79	21

Fonte: Setor de Ouvidoria da Santa Casa de Misericórdia de Paraguaçu Paulista, 2025.

CIPA – Comissão Interna de Prevenção de Acidentes

CIPA – Comissão Interna de Prevenção de Acidentes

A Comissão Interna de Prevenção de Acidentes – CIPA é uma comissão paritária constituída por representantes dos empregados e dos empregadores, que atua na promoção à segurança e saúde dos trabalhadores. A CIPA é regulamentada pela norma regulamentadora nº 05, aprovada pela Portaria nº 3.214, de 08 de junho de 1978 e atualizada pela Portaria SIT nº. 247, de 12 de julho de 2011 do Ministério do Trabalho e Emprego – MTE.

A CIPA tem como objetivo a prevenção de acidentes e doenças decorrentes do trabalho, de modo a tornar compatível permanentemente o trabalho com a preservação da vida e a promoção da saúde do trabalhador. A efetivação desse objetivo dependerá essencialmente do comprometimento e participação dos empregados e do empregador.

Ata de Instalação e Posse

ATA DE INSTALAÇÃO E POSSE DA COMISSÃO INTERNA DE PREVENÇÃO DE ACIDENTES

Reunião Ordinária da: Comissão Interna de Prevenção de Acidentes - CIPA

Horário início: 15:00 h **Horário do término:** 16:00 h

Local: Anfiteatro

Membros Presentes: Lista de presença em anexo

Pauta:

- Instalação da CIPA Gestão 2025/2026 e Posse dos Membros.
- Designação da Presidência da CIPA.
- Eleição da Vice-Presidência da CIPA.
- Eleição dos Secretários da CIPA.
- Definição de critérios para ausências em reuniões.
- Definição do calendário de reuniões ordinárias.
- Informes Gerais.

Aos vinte e quatro dias do mês de abril do ano de dois mil e vinte e cinco, reuniram-se no anfiteatro para instalação e posse da nova comissão da CIPA gestão 2025/2026 desta instituição, a Sra. Valéria Aparecida Tomazinho Marques, presidente desta sessão, declarou as 15:00 horas instalada a Comissão e empossados os seguintes representantes do Empregador:

Representantes do Empregador:

Membros Titulares:

Valeria Aparecida Tomazinho Marques

Márcio Vieira Machado

Nayara Martins de Oliveira

Rosiani Aparecida Fernandes dos Santos

Membros Suplentes:

Denise Cristina de Oliveira

Lidiana Giroto Floreste

Jamilson de Souza

Da mesma forma declarou empossados os representantes eleitos pelos empregados:

Representantes Empregados:

Membros Titulares:

Fernanda Fulaneto de Souza

Ana Caroline Dalosse Pereira Palma

Luciano Simoes Godoy

Gabriela Aragao Aparecido

Membros Suplentes:

Idalia Marichel Menezes de Souza

Gabriel Felipe de Melo Oliveira

Wanderli da Silva Estela.

Lista de Presença da Ata de Instalação e Posse

SANTA CASA		LISTA DE PRESENÇA		
NOME DO EVENTO: <u>Posse dos membros da CIPA para Gestão 2025/2026</u>			TIPO DE EVENTO: <input type="checkbox"/> TREINAMENTO <input type="checkbox"/> PALESTRA <input checked="" type="checkbox"/> REUNIÃO <input type="checkbox"/> INTEGRAÇÃO <input type="checkbox"/> OUTROS	
LOCAL: <u>Anfiteatro</u>	DATA: <u>24/04/2025</u>			
HORÁRIO: <u>15:00 as 16:00 h</u>	Setor: <u>Educação Continuada</u>			
FACILITADOR: <u>Valéria Ap. T. Marques</u>				
ASSUNTOS ABORDADOS				
Posse dos membros da CIPA para a Gestão 2025/2026; Entrega dos Botons para identificação dos cipeiros; Definição do Tít. Presidente, 1º e 2º secretários; - Cronograma de reuniões; - Referências da função dos cipeiros; - significado do logo da CIPA.				
Nº	Matrícula	Nome	Setor	Assinatura
1	228	Valéria Aparecida Tomazinho Marques	Enf. Ed. Cont.	<i>[Assinatura]</i>
2	227	Márcio Vieira Machado	Ger. RH	<i>Márcio V. Machado</i>
3	938	Nayara Martins de Oliveira	Aux. de Pessoal	<i>Nayara M. Oliveira</i>
4	299	Rosiane Aparecida Fernandes dos Santos	Enfermagem	<i>Rosiane Fernandes</i>
5		Denise Cristina de Oliveira	Enf. Coord. UTI	<i>[Assinatura]</i>
6	426	Lidiana Girotto Floreste	Enf. Coord. Mat.	<i>[Assinatura]</i>
7	360	Jamilson de Souza	Ger. Radiologia	<i>[Assinatura]</i>
8	834	Fernanda Fulaneto de Souza	Enf. Coord. Clin.	<i>[Assinatura]</i>
9	677	Ana Caroline Dalosse Pereira Palma	Enfermagem	<i>Ana Caroline</i>
10		Luciano Simões Godoy	Ger. Manutenção	<i>[Assinatura]</i>
11	644	Gabriela Aragão Aparecido	Enf. Coord. PA	<i>Gabriela</i>
12	963	Idália Marechel Menezes de Souza	Copeira Hosp.	<i>Idália Marechel</i>
13	783	Gabriel Felipe de Melo Oliveira	Assist. Adm.	<i>Gabriel</i>
14	219	Wanderli da Silva Estela	Ger. Compras	<i>[Assinatura]</i>

Calendário de Reunião da CIPA

CALENDÁRIO ANUAL DAS REUNIÕES ORDINÁRIAS DA CIPA 2025/2026

Dia	Horário	Local
17/04/2025	15:00 horas	Anfiteatro
15/05/2025	15:00 horas	Anfiteatro
19/06/2025	15:00 horas	Anfiteatro
17/07/2025	15:00 horas	Anfiteatro
21/08/2025	15:00 horas	Anfiteatro
18/09/2025	15:00 horas	Anfiteatro
16/10/2025	15:00 horas	Anfiteatro
20/11/2025	15:00 horas	Anfiteatro
18/12/2025	15:00 horas	Anfiteatro
15/01/2026	15:00 horas	Anfiteatro
19/02/2026	15:00 horas	Anfiteatro
19/03/2026	15:00 horas	Anfiteatro

sem mais.

677	ANA CAROLINE DALOSSE PEREIRA PALMA	<i>Ana Caroline Dalosse</i>
501	DENISE CRISTINA DE OLIVEIRA	<i>[Assinatura]</i>
735	FERNANDA FULANETO DE SOUZA	<i>Fernanda Fulaneto de Souza</i>
783	GABRIEL FELIPE DE MELO OLIVEIRA	<i>Gabriel</i>
644	GABRIELA ARAGÃO APARECIDO	<i>Gabriela Aragão Aparecido</i>
763	IDALIA MARICHEL MENEZES DE SOUZA	<i>Idália Marechel Menezes de Souza</i>
160	JAMILSON DE SOUZA	<i>[Assinatura]</i>
746	LIDIANA GIROTTI FLORESTE	<i>[Assinatura]</i>
417	LUCIANO SIMÕES GODOY	<i>[Assinatura]</i>
227	MÁRCIO VIEIRA MACHADO	<i>Márcio Vieira Machado</i>
938	NAYARA MARTINS DE OLIVEIRA	<i>Nayara Martins de Oliveira</i>
799	ROSIANE APARECIDA FERNANDES DOS SANTOS	<i>[Assinatura]</i>
228	VALÉRIA APARECIDA TOMAZINHO MARQUES	<i>Valéria Ap. T. Marques</i>
219	WANDERLI DA SILVA ESTELA	<i>[Assinatura]</i>

Fonte: Livro de Registro das Atas de Reunião da CIPA, 2025/1.

RELATÓRIO DA GESTÃO DOS SETORES

RECURSOS HUMANOS

Ações desenvolvidas

- Auxílio na elaboração mensal de Escalas de Serviço;
- Conferência dos Cartões de Ponto dos colaboradores;
- Atualização e cadastro de todos os funcionários no relógio de ponto REP e no software de tratamento de ponto, em conformidade com a Portaria MTE 1510 de 21/08/2009 - Ponto Eletrônico;
- Acompanhamento de atualização do software de controle de ponto para atender as novas exigências da Portaria MTE 1510 de 21/08/2009 - Ponto Eletrônico e da CLT;
- Verificação junto às gerências sobre ocorrências encontradas nas anotações de ponto de seus respectivos colaboradores (atrasos, ausências, faltas,...);
- Elaboração e emissão semanal/mensal de Banco de Horas dos colaboradores;
- Elaboração do Contrato de Trabalho e demais procedimentos para a admissão de novos colaboradores;
- Confecção de crachás de identificação funcional;
- Elaboração mensal de Folha de Pagamento;
- Conferência das autorizações para desconto em folha (refeição, exames,...);
- Conferência mensal do empréstimo consignado dos bancos Bradesco, Caixa Econômica Federal, Banco Cresol, Banco Santander e Empréstimo do Trabalhador para desconto em folha de pagamento;
- Elaboração de requerimento de auxílio-doença aos colaboradores afastados;
- Elaboração de comunicados e advertências aos colaboradores;
- Levantamento de custos rescisórios;
- Levantamento de custos com regularizações de FGTS em atraso dos colaboradores;
- Atualização e retificação de dados funcionais junto à Caixa Econômica Federal (FGTS, PIS), e a Previdência Social;
- Elaboração de guias GFIP para recolhimento mensal do parcelamento de débito do FGTS dos colaboradores;
- Configurações e ajustes afins de atender a legislação referente ao Crédito do Trabalhador que é um programa de acesso ao crédito para empregados do setor privado. O programa permite que trabalhadores celetistas, domésticos, rurais, empregados de MEI e diretores não empregados com direito ao FGTS solicitem crédito junto às instituições financeiras habilitadas pelo Ministério do Trabalho e Emprego.
- Elaboração de guias GFIP para recolhimento de FGTS em atraso dos colaboradores desligados, aposentados e outros;
- Auxílio na elaboração de PPP's;
- Auxílio junto ao Técnico de Segurança do Trabalho na elaboração de Ordens de Serviços de Segurança no Trabalho;
- Auxílio nas atividades referentes aos exames do PCMSO;
- Elaboração e emissão de Termo de Rescisão de Contrato;
- Geração de guias rescisórias (GRRF);
- Comunicação a Caixa Econômica Federal sobre desligamentos de colaboradores através do Conectividade Social;
- Acompanhamento da renovação do certificado digital e-CNPJ;
- Solicitações de extratos analíticos rescisórios de FGTS dos colaboradores;
- Envio digital de informações ao sistema eSocial;
- Auxílio junto ao Técnico de Segurança do Trabalho referente ao cadastramento e amarrações referente aos eventos de Segurança dos Trabalhados no sistema de folha de pagamento para atender a necessidade de informações perante ao eSocial x SST.
- Transferência de arquivos através do Conectividade Social;
- Cadastramento e configuração para acesso ao portal Conectividade Social ICP V2;
- Elaboração do documento de solicitação de Seguro Desemprego;
- Elaboração em conjunto aos gerentes de setores sobre a Programação de Férias;
- Emissão de Aviso e recibos de Férias;
- Elaboração Holerites de Pagamento;
- Entrega de Holerites de Pagamento;
- Atualização de carteiras de trabalho;
- Atualizações nos livros de cadastro de colaboradores;
- Organização dos prontuários dos colaboradores;

- Auxílio na elaboração da DIRF 2025;
- Auxílio ao setor Financeiro para a transmissão da DMED 2025;
- Acompanhamento e solicitação de liberação da CRF junto à Caixa Econômica Federal;
- Acompanhamento nas rescisões de contrato de trabalho junto ao sindicato da categoria;
- Acompanhamento em audiências trabalhistas com o assessor jurídico;
- Acompanhamento e verificação nas solicitações de estágio;
- Serviço de guarda e arquivamento de documentos de ex-colaboradores e demais documentos;
- Organização de documentos de arquivo para envio a Quântico Digital que passa a armazenar o arquivo físico;
- Elaboração e comunicação de acidentes de trabalho CAT;
- Realização de treinamentos do módulo Prontuário Eletrônico (PEP) da Wareline a colaboradores e médicos;
- Participação dos cursos eSocial junto a Prosoft;
- Participação dos cursos on-line junto a Prosoft;
- Participação dos cursos on-line junto a Fundo Nacional da Saúde (FNS);
- Envio mensal de planilha de colaboradores de enfermagem junto ao Departamento de Saúde referente ao complemento do Piso da Enfermagem (LEI 14.434);
 - Recebimento mensal de planilha de colaboradores de enfermagem, recebida do Fundo Nacional de Saúde, referente ao complemento do Piso da Enfermagem (LEI 14.434);
 - Realização mensal de Folha de Pagamento Complementar para efetuar o repasse referente ao complemento do Piso da Enfermagem (LEI 14.434);
 - Cadastramento e amarrações referentes a eventos de folha de pagamento X eSocial X Previdência Social X IRRF;
 - Entrega mensal dos eventos não periódicos ao cronograma do eSocial;
 - Conferência dos eventos não periódicos ao portal do eSocial para verificar e conferir as informações enviadas e realizar as devidas correções e ajustes no sistema de folha afim de sanar todas as pendências apuradas;
 - Participação junto ao Banco Cresol para realizar o cadastramento de todos os colaboradores para a abertura de contas bancárias para que seja realizado o pagamento mensal de forma eletrônica.
 - Participação junto ao Banco Cresol e suporte do sistema de folha Prosoft para a criação de layout de integração entre sistemas afim de que seja possível a realização do pagamento mensal de forma eletrônica.
 - Auxílio junto a CIPA nas realizações das tarefas necessárias;
 - Realização de treinamentos junto aos colaboradores sobre o Regimento Interno;
 - Auxílio nas atualizações e nas correções do software PROSOFT;
 - Auxílio em instalações, nas atualizações, nas correções de erros e demais necessidades do software Wareline para os colaboradores;
 - Participação de treinamentos junto a Wareline referente a Atendimento Web, PEP Web;
 - Elaboração e emissão mensal de RPA's para pagamento dos autônomos e médicos;
 - Realização de reparos em microcomputadores da Santa Casa (configuração de rede, internet, impressoras, acesso ao sistema Wareline, formatação e instalação de softwares, outros);
 - Auxílio em configurações de rede com a empresa Verkom que oferece tecnologia de ponta, disponibilizando firewalls em comodato de forma acessível. Essa abordagem inovadora permite acesso às mais avançadas soluções de segurança;
 - Gerenciamento de rede e acesso à internet;
 - Instalação e configuração das impressoras nos setores conforme necessário, bem como, realizado cabeamento de rede juntamente com a equipe de manutenção para atender a demanda de impressoras;
 - Monitoramento do software da empresa Centermaq para acesso as impressoras e ao controle de contagem de cópias de todas as impressoras em rede;
 - Gestão do software open source para gestão de rede e internet (pfSense);
 - Acompanhamento da instalação e manutenção das impressoras multifuncionais da empresa Centermaq;
 - Monitoramento do servidor de imagens pacs (Epeople) e auxílio nas correções;
 - Acompanhamento e auxílio na instalação de servidor e impressora de impressão de exames radiológicos e de ultrassom;
 - Acompanhamento e auxílio na instalação do programa Vídeo Farma para receber as bases de dados da tabela SIMPRO;

- Auxílio quando necessário em relação aos equipamentos de Ultrassom para realizarem o envio das imagens dos respectivos exames ao servidor PACS;
- Auxílio quando necessário em relação ao equipamento de CR de Raio-X para realizar o envio das imagens dos respectivos exames ao servidor PACS;
- Auxílio na realização de integração e envio de imagens ao serviço de laudos de exames radiológicos junto ao Mais Laudo;
- Cadastramento mensal e geração dos créditos referente ao Cartão Alimentação junto a empresa VR Benefícios;
- Realizado novo cadastramento de colaboradores na nova plataforma de rede de cartão de alimentação CAIXA PRÉ-PAGO / VR com a nova funcionalidade VA e VR para a geração mensal dos créditos, bem como, realizado a entrega dos cartões aos colaboradores;
- Realizado a solicitação e entrega a todos os colaboradores os cartões CAIXA PRÉ-PAGO / VR referente ao cartão de Boas Festas;
- Conferência mensal de colaboradores conveniados a seguradora MUTH;
- Conferência mensal de colaboradores conveniados com a ASP (Associação dos Servidores Públicos e Municipais P.Pta.);
- Conferência mensal de colaboradores conveniados ao convênio UNIODONTO;
- Solicitação de cancelamento de colaboradores conveniados ao convênio UNIODONTO;
- Continuidade da graduação de Analista em Desenvolvimento de Sistemas;
- Realizado o cadastramento dos colaboradores da recepção junto a aplicação CADSUS WEB, ferramenta utilizada para realizar consulta, cadastro, edição e impressão do Cartão do Cidadão a partir do site do Ministério da Saúde.
- Realizado a troca de sistemas do servidor Wareline (gestão de dados hospitalares) e Prosoft (gestão de folha de pagamento) para o novo servidor, realizando o contato com as equipes de suporte da Wareline e Prosoft juntamente com a equipe de gestão de rede, Verkom, para alinhar as necessidades de configuração e de disponibilidade de recursos para a realização de troca do servidor.

Recursos Humanos

Quadro de Colaboradores por Serviços no ano de 2025.

Categoria de Pessoal	Setores	Qtde	TOTAL POR SETOR
Pessoal Administrativo	Administrativo / Compras / Almoxarifado	008	026
	Capitação de Recursos	000	
	Dptº. Financeiro / R. Humanos	006	
	Faturamento	005	
	Hotelaria	000	
	Motorista	001	
	Ouvidoria	003	
	Planejamento e Controle	001	
	Regulação	002	
Pessoal Técnico	Farmácia	004	233
	Farmacêutico	005	
	Enfermeiro	056	
	Auxiliar de Enfermagem	014	
	Técnico de Enfermagem	140	
	Técnico de Ortopedia	002	
	Técnico em Radiologia	009	
	Assistente Social	001	
	Nutricionista	002	
	Fisioterapeuta	000	
Pessoal de Apoio	Lavanderia	000	063
	Serv. Nutr. Dietética	019	
	Recepção/Portaria/SAME	042	
	Higiene	000	
	Manutenção	002	
TOTAL de Colaboradores			322

Fonte: Recursos Humanos da Santa Casa de Misericórdia de Paraguaçu Paulista, ano 2025.

TECNOLOGIA DA INFORMAÇÃO – TI pelo Recursos Humanos

Ações desenvolvidas

JANEIRO

- Iniciado do contato com a Wareline x Verkom para a realização da migração do sistema Wareline para o novo servidor;
- Criação das máquinas virtuais o recebimento do sistema Wareline VB e Wareline Web;
- Em 30/01/2025 realizado a migração do sistema Wareline para o novo servidor;
- Contato com o suporte do sistema de folha Prosoft para criação de arquivo eletrônico para transmissão de folha eletrônica para o banco Cresol.

FEVEREIRO

- Verificado a necessidade de upgrade de memória para o servidor afim de atender as necessidades dos módulos web contratados e encaminhado para cotação;
- Contato com a Wareline x Verkom para a realização da instalação do sistema Wareline Web para o novo servidor;
- Contato com o suporte do sistema de folha Prosoft e do banco Cresol para validação do arquivo eletrônico para transmissão de folha eletrônica.

MARÇO

- Realizado a compra de memórias para upgrade no servidor, 2 memórias de 32gb, e realizado a instalação pelo pessoal a Verkom;
- Realizado contato com a empresa LGTI (empresa que foi feito a aquisição do servidor) para alinhamento para a instalação de placa controladora do servidor.

ABRIL

- Iniciado do contato com a empresa Prosoft x Verkom para a realização da migração do sistema Prosoft (folha de pagamento) para o novo servidor;
- Criação da máquina virtual o recebimento do sistema Prosoft;
- Em 09/04/2025, acompanhado a migração do sistema Prosoft para o novo servidor;
- Realizado o agendamento e acompanhamento da instalação do sistema Prosoft no servidor;
- Agendamento e acompanhamento da instalação do módulo Atendimento e PEP Web (Wareline);
- Alinhamento com a equipe da Wareline para início dos treinamentos on-line junto a plataforma Universidade Wareline;
- Enviado da lista do pessoal que realizará o treinamento na plataforma Universidade Wareline. Treinamento exigido conforme cronograma de implantação dos novos módulos do sistema.

MAIO

- Realizado agendamento com a empresa LGTI para alinhamento para a instalação de placa controladora do servidor que está pendente;
- A Verkom disponibilizou um servidor temporário para realizarmos a migração dos sistema Wareline e Prosoft neste servidor, assim, realizado o monitoramento e acompanhamento dos mesmos;
- Realizado a troca do range de IP's da Santa Casa em 28/05/2025, sendo necessário realizar a troca de ip's de impressoras em todos os computadores da instituição;
- Contactado o suporte da Epeople (Pacs) para a alteração do IP do servidor de imagens para o correto envio dos exames;
- Ajustado IP do sistema Carestream (CR) do raio x para o recebimento do worklist de pacientes e envio de imagens dos pacientes;
- Migração temporária, necessidade acionar o suporte de instalação do sistema de folha Prosoft para liberação do sistema para utilizar no servidor temporário, e quando retornar para o servidor correto.
- Agendado a migração do sistema Wareline para o dia 28/05/2025 das 21h as 22h40 para minimizar os impactos pela falta de utilização do sistema. Realizado o acompanhamento e validação do uso após a migração;
- Em 30/05/2025 realizado a manutenção no servidor DELL pela equipe da LGTI para a instalação da placa controladora;
- Acompanhamento da migração dos sistemas Wareline e Prosoft para o servidor.

JUNHO

- Necessidade de abrir suporte para correção da instalação do sistema Wareline Web após a migração do sistema devido a manutenção realizada no servidor DELL;

- Acompanhamento dos treinamentos on-line junto a plataforma Universidade Wareline das equipes;
- Iniciado o uso do sistema Wareline Web para criação dos textos de evoluções, fichas, receituários, etc.
- Aquisição de novos switches mikrotik e realizado alinhamento com a Verkom para as devidas configurações.

JULHO

- Realizado alinhamento com a Verkom afim de atender as necessidades do setor de radiologia, pois o servidor de imagens está apresentando pouco espaço de armazenamento de disco (servidor Pac's). Assim foi criada uma nova partição no servidor para envio das imagens de exames;
- Ajustado também com o suporte Epeople (Pac's) para ajustes necessários para esse direcionamento. Após, realizado os ajustes em todas as estações de trabalho que precisam do acesso a estes exames;
- Realizado agendamento de visita técnica da equipe de implantação da Wareline referente aos módulos Atendimento e PEP Web. Realizada definição de rotinas e fluxos de atendimento para configuração dos painéis de chamada e totem. Realizados treinamentos com as equipes.

AGOSTO

- Iniciado de configuração de novas estações trabalho, realizando a instalação dos novos microcomputadores, instalação dos sistemas, instalação de impressoras, etc.;
- Ajustado também com o suporte Epeople (Pac's) para ajustes necessários para esse direcionamento. Após, realizado os ajustes em todas as estações de trabalho que precisam do acesso a estes exames.

SETEMBRO

- Continuidade da criação dos textos referente a implantação dos módulos Atendimento e PEP Web. Solicitado ao pessoal do setor de atendimento e enfermagem que nos repassassem todos os arquivos, fichas para serem criados no módulo web.

OUTUBRO

- Realizado a compra de 6 UniFi, assim, entrado em contato para realizar as configurações dos mesmos de forma remota. Acompanhado a instalação dos mesmos que foi feito pela equipe de manutenção conforme layout passado pela direção. Realizado o cabeamento e instalação dos injetores e testes após a instalação;
- Ajustado a criação de voucher para entrega a pacientes e visitantes para uso da internet pelos novos roteadores;
- Ajustado também com o suporte Epeople (Pac's) para ajustes necessários para esse direcionamento. Após, realizado os ajustes em todas as estações de trabalho que precisam do acesso a estes exames;
- Finalizado textos e fichas para criação de módulo web. Realizado diversos testes e validação deles no sistema.

NOVEMBRO

- Realizado agendamento de visita técnica da equipe de implantação da Wareline referente aos módulos Atendimento e PEP Web. Realizamos a instalação dos painéis de chamada de pacientes e do totem no setor de Pronto Atendimento;
- Juntamente com a equipe da Wareline, realizamos a virada do sistema Atendimento Web, PEP Web e Painel de Senhas, realizando treinamentos em conjunto com o pessoal da recepção, enfermagem e consultórios médicos;
- Realizado contato com o sistema Prosoft para a instalação e configuração do módulo eFolha, que disponibiliza os demonstrativos mensais aos colaboradores. Realizado treinamento para uso do portal. Realizada orientação dos colaboradores de como realizar os acessos.

DEZEMBRO

- Início do contato com a empresa MapAcesso x Verkom para a criação de máquina virtual para a instalação do sistema de controle de acesso pelas novas catracas da recepção;
- Após a criação da máquina virtual, alinhando com o suporte da MapAcesso para a instalação do sistema.

PSICOLOGIA

A Psicologia dentro da Santa Casa de Paraguaçu Paulista, realiza atendimento psicossocial através da atuação com a equipe multiprofissional, buscando de forma humanizada a integralidade do atendimento à saúde. O setor de Psicologia é composto por 02 (dois) Psicólogos que presta atendimentos 06(seis) horas diárias, em horários alternados: 08h00 às 14h00 e 12h00 às 18h00.

A psicologia hospitalar é o campo de tratamento dos aspectos psicológicos em torno do adoecimento visando minimizar o sofrimento provocado pela hospitalização, priorizando a tríade: paciente, família e equipe de saúde.

A atuação da psicologia no âmbito hospitalar se dá através das visitas, diárias, ao leito; solicitação do profissional médico clínico e profissional da enfermagem e encaminhados pela rede de atendimento de saúde e Assistência Social dentre eles: CRAS, CREAS, CAPS, UBS e ESF.

A psicologia busca uma prática profissional que viabilize a participação dos usuários e das equipes multidisciplinares no processo de decisão quanto as ações realizadas no âmbito da saúde buscando a efetivação de um atendimento participativo e humanizado que, conseqüentemente, favorecerá no exercício da cidadania do usuário.

Atividades desenvolvidas

- Atendimento de pacientes internados, encaminhados e demanda espontânea no Pronto Atendimento;
- Visita diária aos leitos;
- Avaliação do quadro psicológico do paciente, familiar e colaborador;
- Acompanhamento e orientação de estagiários;
- Realização de atendimento psicológico individual do paciente, familiar e colaborador;
- Promover uma boa relação multidisciplinar, pertinente ao atendimento do usuário;
- Contatos, encaminhamentos a Rede de Atendimento, da Assistência Social e Saúde do Município;
- Participação nas visitas multiprofissionais em UTIs;
- Supervisão de estágio;
- Supervisão de voluntário;
- Coordenação da Comissão de Humanização.

Nº. de Atendimentos realizados em 2025

MÊS	ALA				UTI - Adulto 1	UTI - Adulto 2	PA	600 - PA	TOTAL
	100	200	300	400					
Janeiro	351	316	885	315	361	300	21	88	2.637
Fevereiro	381	321	795	198	445	241	18	88	2.487
Março	304	282	736	215	186	136	21	75	1.955
Abril	290	270	601	210	233	89	25	77	1.795
Mai	195	149	377	152	205	111	26	75	1.290
Junho	170	201	574	102	238	89	25	56	1.455
Julho	162	135	305	-	126	78	06	05	817
Agosto	213	196	464	-	179	123	24	61	1.260
Setembro	260	194	526	-	373	139	28	72	1.592
Outubro	219	262	568	-	350	123	25	76	1.623
Novembro	110	155	285	-	117	88	15	57	827
Dezembro	188	155	356	-	329	131	45	30	1234
								Total	18.972

Fonte: Psicologia da Santa Casa de Misericórdia de Paraguaçu Paulista, 2025.

CAPTAÇÃO DE RECURSOS

A captação de recursos para Hospital refere de recursos em espécie, materiais, produtos, equipamentos e outros para a realização de atendimentos, atividades ou eventos.

- **Captação em dinheiro:** Doações anônimas
- **Captação associados:** Sócio Contribuinte (Carnês Campanha Sócio Amigo)
- **Manutenção e Reforma:** Reforma em geral
- **Convênios e Parcerias:** Energisa, Fema, ASP, Associação Comercial
- **Marketing:** Jornal A Semana, Boletim Informativo/ Redes Sociais/ Comunicação Interna e Externa.

GESTÃO DE QUALIDADE

O Setor de Qualidade da Santa Casa de Misericórdia de Paraguaçu Paulista, está na fase de reestruturação das atividades e dos indicadores para melhor análise de dados e informes, com a possibilidade de oferecer maior resolutividade e segurança aos pacientes.

Desde 2015, o Setor de Qualidade foi implantado para desenvolver e acompanhar ações de melhorias através de estudos realizados junto ao Programa de Revitalização dos Hospitais Filantropicos CEALAG (Centro de Estudo Augusto), patrocinado naquele período pela CPFL (Campanha Paulista de Força Luz).

Ações desenvolvidas

- Analisar a sistêmica dos Indicadores e da Alta Qualificada;
- Viabilizar a Segurança do Paciente;
- Auxiliar na melhoria do serviço prestado da Enfermagem;
- Capacitar e desenvolver colaboradores da enfermagem;
- Promover junto a Enfermagem as tomada decisão baseada na análise critica dos resultados.

Obs. Os Indicadores de Qualidade estão inseridos na parte de Indicadores deste Relatório Atividades 2025.

FARMÁCIA HOSPITALAR

A Farmácia Hospitalar é uma Unidade Clínica, Administrativa e Econômica, ligada hierarquicamente à Direção do Hospital e integrada funcionalmente com as demais unidades assistenciais, é tecnicamente preparada para distribuir e controlar todos os medicamentos e material médico-hospitalares, sendo também responsável pelas informações técnicas, científicas e de controle de qualidade dos medicamentos e agentes químicos utilizados na Santa Casa, ocupando importante posição dentro do contexto assistencial.

Podemos ressaltar que a principal razão de ser Farmácia é servir ao paciente, com foco em tudo que se refere aos medicamentos, objetivando dispensar com segurança, velando a todo o momento por sua adequada utilização no plano assistencial.

Entre suas principais atribuições destacam-se a Gestão, Seleção, Armazenamento e Distribuição de Medicamentos; Controle de Estoque; Farmacotécnica; Farmácia Clínica; Farmacovigilância; Monitorização de Reação Adversas a Medicamentos; Atenção Farmacêutica; Promoção do uso Racional de Medicamentos, além da atuação nas Comissões Intra-hospitalares como Comissão de Controle de Infecção Hospitalar; Suporte Nutricional; Compras e Licitações.

Sua missão é oferecer Assistência Farmacêutica com critérios de qualidade e custo efetividade, visando atender as necessidades farmacoterapêuticas dos clientes, promovendo o uso seguro e racional de medicamentos e dessa forma, colaborar com a valorização das pessoas em prol do "Amor pela Vida", visando consolidar-se no reconhecimento como referência médico-assistencial, resolutiva e de qualidade na Assistência Farmacêutica, prestando um serviço de excelência à comunidade.

Ações desempenhadas:

- Contagem de estoque, para um gerenciamento de estoque mais eficaz;
- Supervisão geral dos serviços da Farmácia;
- Elaboração da escala de serviços separadas entre a central de diluição e dispensário;
- Participação de reuniões com a Provedoria, Administração e Gerentes dos Setores;
- Contato com o profissional médico para esclarecimentos sobre medicamentos;
- Realização de empréstimos de medicamentos e materiais de consumo com outras Instituições;
- Recebimento de doações de medicamentos e materiais;
- Dispensação dos medicamentos diluídos a todos os pacientes, com a identificação correta, evitando erros e desperdícios, levando a excelência no atendimento;
- Orientação técnica permanente sobre administração de medicamentos as unidades de enfermagem;
- Assessoria ao Corpo Clínico com relação aos aspectos farmacológicos dos medicamentos;
- Controle de acordo com a legislação dos medicamentos entorpecentes e psicotrópicos;
- Solicitação de compra de todos os materiais e medicamentos que se fizerem necessários, a fim de garantir estoques suficientes para seu abastecimento;
- Registro de reações adversas de medicamentos e insumos;

- Gerenciamento e supervisão do preparo de soluções saneantes da Instituição;
- Participação em palestras e cursos providos pela Santa Casa.
- Membro efetivo das equipes:
 - ✓ PGRSS;
 - ✓ CCIH;
 - ✓ Comitê de Humanização;
 - ✓ Equipe Multidisciplinar.
 - ✓ Comissão de Farmácia e Terapêutica
 - ✓ Comissão de Revisão de Prontuário
 - ✓ CMTNE
 - ✓ CQH
- Reuniões:
 - ✓ Controle e contagem de estoque, melhorando assim seu gerenciamento;
 - ✓ Reuniões com a equipe da farmácia para esclarecimentos e resolver os problemas apresentados durante o ano;
 - ✓ Aquisição de materiais através de recursos oriundos de projetos Estaduais e Federais;
 - ✓ Admissão de novos farmacêuticos e atendentes, aumentando o quadro de funcionários.

COMPRAS/ ALMOXARIFADO/ LICITAÇÃO

COMPRAS

O Setor de Compras da Santa Casa de Misericórdia de Paraguaçu Paulista, tem por finalidade adquirir os materiais necessários para o funcionamento do hospital, comprando as quantidades corretas e satisfazendo no momento certo, na melhor qualidade e ao menor custo às necessidades dos setores do hospital. Os principais fatores relacionados ao setor de compras são: o preço do material a ser adquirido, a qualidade do mesmo, a quantidade conveniente, os prazos de entrega.

Sua principal função é suprir o hospital dos materiais necessários ao desenvolvimento de suas atividades, garantindo a continuidade de suprimento através da busca constante de fontes alternativas, zelando pelos padrões de qualidade dos materiais a serem adquiridos e negociando com vistas à obtenção de custos mais baixos.

Atualmente, o setor de compras conta com sala nova, refrigerada e amplas, proporcionando um ótimo relacionamento com os seus fornecedores e garantindo a cadeia de suprimentos da instituição.

Ações desenvolvidas

- Encaminhar licença de funcionamento para fornecedores.
- Aquisição de bens e/ou serviços com qualidade, precisão, redução de custos e quantidade pedida.
- Consiste o setor na preparação, cotação, negociação e realiza o fechamento dos pedidos.
- Pedidos fora da curva solicitar autorização para o Presidente do Conselho Gestor.
- Fechamento de contratos importante para o crescimento do hospital, com Fornecedores, renovando manutenção preventiva dos principais equipamentos.
- Atendimento e acompanhamento das visitas de fornecedores.
- Continuidade do trabalho de conscientização e padronização junto aos setores da instituição, buscando sempre a redução dos gastos, mas priorizando a qualidade no custo benefício para o Hospital e pacientes.
- Controle dos equipamentos encaminhado para manutenção preventiva e corretiva.
- Atualização do cadastro de fornecedores junto ao Sistema de Informatização Hospitalar, através da empresa Wareline - Campinas.
- Participação no processo de aquisição através de recursos federal, estadual e captação de recursos.

Aquisição de Equipamentos, Insumos, Materiais e Medicamentos

- Aquisição Aparelho de Anestesia Comen para Centro Cirúrgico.

- Aquisição Aparelho Vídeo para Centro Cirúrgico.
- Aquisição 09 Ar Condicionado 12.000 BTUS, consultórios novos, quarto da clínica médica, sala medicação entre outros setores.
- Aquisição 08 Ar Condicionado 18.000 BTUS, quartos novos P.S e quartos da Clínica Médica.
- Aquisição 02 Ar Condicionado 24.000 BTUS.
- Aquisição 05 Ar Condicionado 30.000 BTUS para nova sala de emergência e Recepção P.S e Recepção nova da Internação.
- Aquisição 02 Ar Condicionado Cassete.
- Aquisição 01 Autoclave 300 litros para Centro Cirúrgico.
- Aquisição 01 Balança Plataforma para SND.
- Aquisição 02 Cadeira Mocho para salas de exames.
- Aquisição 14 Cadeiras Executiva para vários setores.
- Aquisição 03 Camas elétricas para Sala Emergência.
- Aquisição 10 Camas elétricas para Ala 100.
- Aquisição 07 Camas Fowler 3 manivelas para novos quartos P.S.
- Aquisição 03 Camas elétricas para novos quartos Clínica Médica.
- Aquisição 02 Catracas, 3 câmeras Webcam.
- Aquisição 02 Celular para agendamentos de exames e Administração.
- Aquisição 23 Computadores para vários setores.
- Aquisição 01 Desfibrilador para Sala Emergência P.S.
- Aquisição 01 Display Interativo Samsung 75" para Sala Anfiteatro.
- Aquisição 11 Divisórias de leito para Sala de Emergência e Quartos P.S.
- Aquisição 01 DR – Detector Placa Radiologia Digital para Raio X.
- Aquisição 01 Eletrocardiógrafo para Sala Emergência P.S.
- Aquisição 01 Foco Clínico Ambulatorial para Sala Exames Maternidade.
- Aquisição 01 Fonte de Luz Led, aparelho de vídeo do Centro Cirúrgico.
- Aquisição 01 Freezer para SND.
- Aquisição 01 Gerador de Energia Fotovoltaico.
- Aquisição 01 Impressora Ecotank Multifuncional para Administração.
- Aquisição 02 Impressora Zebra para Recepção P.S e Recepção Ala 100.
- Aquisição 43 Instrumental Cirúrgico para Centro Cirúrgico.
- Aquisição 32 Longarinas, Sala Espera no RX e Sala Espera Recepção.
- Aquisição 01 Mesa Cirúrgica para Centro Cirúrgico.
- Aquisição 03 Mesas Exame Clínico Maca para novos consultórios.
- Aquisição 03 Monitores Led 19,5" para vários setores.
- Aquisição 01 Monitor de Sinais Vitais para Sala Triagem P.S.
- Aquisição 03 Monitores Multiparamêtros para Sala Emergência P.S.
- Aquisição 57 Nobreak 600 VA para vários setores.
- Aquisição 01 Nobreak TS Shara Senoidal para Almoxarifado.
- Aquisição 01 Purificador de Água para Anfiteatro.
- Aquisição 01 Smart TV 32" para nova Recepção Internação.
- Aquisição 02 Smart TV 43" para Sala Espera RX.
- Aquisição 01 Smart TV 50" para nova Recepção Internação.
- Aquisição 01 Smart TV 75" para Sala Espera RX.
- Aquisição 02 Terminal Toten, Sala Espera P.S e Recepção Internação.
- Aquisição 05 TV 43", novos quartos P.S e Recepção Internação.
- Aquisição 02 Tv 43" novo quarto Clínica Médica e Sala Amarela e Sala Espera P.S.
- Aquisição 01 Ventilador Pulmonar para Sala Emergência P.S.

Aquisição de Bens de Valores irrelevantes para melhorias em vários setores

- Aquisição 01 Lavadora de Alta Pressão Wap.
- Aquisição 28 Cortinas rolo blackout para vários setores.
- Aquisição 03 Termômetro Termo-higrometro digital para Agência Transfusional e CCIH.
- Aquisição 01 Aglutinoscopio para Agência Transfusional.
- Aquisição 01 Marteleto Perfurador para Manutenção.
- Aquisição 01 Aparelho Pressão Digital para consultórios médicos.
- Aquisição 01 Oxímetro pediátrico G-Tech para Pediatria.
- Aquisição 03 Tablet para Ouvidoria.
- Aquisição 72 Colchões Hospitalar.
- Aquisição 02 Fragmentadora de Papel para Administração e Faturamento.

- Aquisição 10 Suportes para Coletor 13 litros para P.S e Consultórios novos.
- Aquisição 01 Seladora manual para Central de Medicação.
- Aquisição 01 Soprador de Folhas a gasolina para Manutenção.
- Aquisição 02 Campanha sem fio para Centro Cirúrgico.
- Aquisição 01 Abridor de Boca MC Ivor C/ 3 arcos para Centro Cirúrgico.
- Aquisição 01 Alicate Amperímetro digital para Manutenção.
- Aquisição 01 Telefone sem fio para Centro Cirúrgico.
- Aquisição 01 Parafusadeira Furadeira com maleta para Manutenção.
- Aquisição 01 Roçadeira a gasolina para Manutenção.
- Aquisição 17 Relógio de Parede Digital para P.S, Recepção, Centro cirúrgico, Refeitório e UTI.
- Aquisição 04 Colchonete p/ maca para Clínica Médica e Centro Cirúrgico.
- Aquisição 01 Secador de Cabelo para Centro Cirúrgico.
- Aquisição 01 Cadeira de Banho para UTI.
- Aquisição 16 Paletes para SND.
- Aquisição 175 Paletes para Almoxarifado e Farmácia.
- Aquisição 01 Mini Bike simples Cicloergometro para Fisioterapia.
- Aquisição 01 Aquecedor Ar para Sala de parto.
- Aquisição 02 Kit c/4 Radio para Higiene e Manutenção.
- Aquisição 02 Capacho vulcanizado para Almoxarifado.
- Aquisição 01 Régua do Crescimento Infantil Safari para Consultório Ala 100.
- Aquisição 04 Extintores Pó 4 Kg para P.S e Sala Espera RX.
- Aquisição 01 Trocador para Banheiro Deficiente.
- Aquisição 01 Seladora Pedal 60 cm para Lavanderia.
- Aquisição 02 Impressora Pulseira Gainscha para Recepção Internação.
- Aquisição 16 Lixeiras com pedal para P.S e Consultórios Médico Recepção.
- Aquisição 01 Fotoforo de cabeça 5W Led para Centro Cirúrgico.
- Aquisição 02 Switch 24 portas.
- Aquisição 03 Fechadura Eletrônica, para Almoxarifado.
- Aquisição 06 Roteador Internet para vários setores.
- Aquisição 01 Cabo Áudio Converter, para Anfiteatro.
- Aquisição 10 Caixas Organizadoras para Farmácia.
- Aquisição Caixa Organizadora 10 e 56 litros Farmácia.
- Aquisição de Enxovais Completo para todo hospital.
- Aquisição de Toucas para Bebê.
- Aquisição de Uniformes para todos os setores.
- Aquisição 03 Controles TV e 01 Controle de Ar Condicionado, para Maternidade.
- Aquisição 01 Cortador de Legumes para SND.
- Aquisição 01 Esmerilhadeira para Manutenção.
- Aquisição 01 Jogo Chave Fenda para Manutenção.
- Aquisição 01 Jogo de Alicate Corte para Manutenção.
- Aquisição 01 Jogo Chaves Catraca para Manutenção.
- Aquisição 01 Sugador Solda para Manutenção.
- Aquisição 01 Leitor de Cartão para Administração.
- Aquisição 01 Garrafa Café para SND.
- Aquisição Garrafa para Água para SND.
- Aquisição 01 Micro-ondas 20 litros para Refeitório.
- Aquisição 01 Panela para SND.
- Aquisição Paletes, Luva, Avental, Jaqueta p/ Câmara fria e Sapatos (EPI) para SND.
- Aquisição Talheres para SND.
- Aquisição Xícaras para SND.
- Aquisição Rodos para Higiene.
- Aquisição Placas de Identificação para vários setores.

Quadro de Compras realizadas em 2025

	jan/25	fev/25	mar/25	abr/25	mai/25	jun/25	jul/25	ago/25	set/25	out/25	nov/25	dez/25	Total
Medicamentos	78.526,73	121.057,10	65.416,36	82.775,14	102.674,66	85.084,80	105.278,77	111.731,75	104.971,47	130.275,16	93.721,29	148.735,41	1.230.248,64
Material Hospitalar	56.854,36	68.593,32	70.408,35	96.566,24	91.560,25	145.843,59	84.701,84	98.158,40	70.995,42	57.047,89	62.984,31	66.432,91	970.146,88
Material de Limpeza	8.514,50	4.083,27	11.113,69	5.742,50	7.723,55	11.621,37	14.203,73	10.385,00	11.272,31	12.240,81	11.702,48	9.878,10	118.481,31
Material de Escritório	2091,04	6239,13	8899,00	7981,98	7843,79	9889,51	31265,77	2.594,09	9.911,06	2.295,85	5.428,76	8.004,40	102.444,38
Laboratório	5.862,48	1026,64	3.740,14	5026,08	1.639,88	4027,14	4.252,83	4013,64	0,00	9.906,35	4528,72	0,00	44.023,90
Fios de Sutura	3.317,28	11.236,88	0,00	7.188,28	5.735,64	6.467,04	13.243,20	0,00	7.811,40	4.712,72	2.793,24	5.615,84	68.121,52
Soluções	43.930,72	42.650,15	41.568,42	19.949,30	43.791,86	28.240,51	27.843,74	37.061,19	28.441,22	25.609,38	1.256,85	27.238,90	367.582,24
Banco de Sangue	1263,00	775,00	477,00	771,00	636,00	1996,00	1814,90	781,08	921,5	859,00	477	1.634,00	12.405,48
Impressos	250,50	150,00	0,00	226,00	3795,50	525,00	0,00	540,00	450,00	390,00	3.960,00	570,00	10.857,00
Lavanderia	4900,00	4900,00	4900,00	4900,00	0,00	9800,00	4.900,00	11.566,00	15.534,00	10.908,00	10.634,43	10.634,43	93.576,86
Gênero Alimentício	14962,85	19.032,59	28.257,83	24.894,66	20.525,65	36.608,08	26.771,32	24.429,21	33.863,85	40.360,10	38.456,44	36.094,15	344.256,73
Órteses e Próteses	3.253,42	17760,29	84629,03	59821,60	9561,84	39.179,38	17.283,34	46.280,22	2.884,16	16.771,91	26.777,22	22.977,70	347.180,11
Informática	1623,69	1.393,09	10.682,86	5.699,18	2.389,34	547,46	6300,98	1566,84	100,00	14.397,07	812,9	4293,21	49.806,62
Nutrição e Dietética	18.211,31	9.566,20	5.351,78	16.431,62	11.066,40	14.533,77	11.971,16	8.124,50	10.333,28	2.273,85	14.264,78	17.554,40	139.683,05
Material Descartável	1.043,47	7.537,29	8.384,60	7.343,86	6.073,01	10.586,07	12.309,16	12.614,22	9.739,09	12.787,88	10.782,56	8.631,46	107.832,67
EPI's	119,60	112,00	56,80	0,00	47,91	0,00	0,00	90,00	348,57	2125,66	0,00	148,16	3.048,70
Combustível	1.313,76	838,13	1.393,70	3.320,66	4.202,14	2.500,84	3.148,57	1.751,54	2.264,95	5.788,90	2.270,40	752,62	29.546,21
Gases Medicinais	17.787,81	20.893,20	23.516,43	2.730,00	40.925,25	45.211,56	29.299,71	19.518,70	15.451,43	34.936,10	17.231,29	18.240,17	285.741,65
Tecidos e Rouparias	0,00	209,30	549,70	7.570,12	15.935,60	899,00	45.306,50	449,00	50.830,00	116.515,10	0	963,45	239.227,77
Material de Manutenção	61.447,49	43.747,31	39.069,33	39.410,00	29.799,63	41.514,67	270.382,12	16.031,57	38.248,23	6.592,49	8.088,42	3.711,92	598.043,18
Gás de Cozinha	2.340,00	2.340,00	3.900,00	2.340,00	3.120,00	4.560,00	3.040,00	3.800,00	3.820,00	2.340,00	4.680,00	3.120,00	39.400,00
Copa e Cozinha	189,60	0,00	153,70	849,96	129,90	484,78	1.366,96	345,88	53,40	1.756,67	96,4	495,4	5.922,65
Uniformes	7.212,00	0,00	0,00	0,00	0,00	5.000,00	0,00	22.906,00	13.868,00	0	3.456,00	0	52.442,00
Materiais de Confraternização/Homenag.	300,00	110,00	0,00	180,00	50,18	0,00	0,00	0,00	0,00	57,35	0	206,84	904,37
Peças e Acessórios	419,40	3.340,00	11.625,50	1.500,00	3.103,77	6.622,00	45.859,80	60.591,00	15.019,00	1.690,76	3.741,45	631,33	154.144,01
Bens de Valores Irrelevantes	7.523,00	1.244,99	8.563,20	582,57	4.863,31	5.089,19	6.173,44	55.179,75	2.239,00	2.005,59	5.596,02	3.457,32	102.517,38
Serviços	295.538,59	359.105,94	342.428,75	363.048,97	601.549,46	561.503,26	753.461,49	629.426,48	524.090,22	550.682,50	564.774,28	745.634,81	6.291.244,75
Total	638.796,60	747.941,82	775.086,17	766.849,72	1.018.744,52	1.078.335,02	1.520.179,33	1.179.936,06	973.461,56	1.065.327,09	898.515,24	1.145.656,93	11.808.830,06

Fonte: Sistema Wareline da Santa Casa de Misericórdia de Paraguaçu Paulista, 2025.

RELAÇÃO DE CONTRATOS DE MANUTENÇÃO PREVENTIVA 2025

NOME	EQUIP.	Início	Vigên.	Vcto.	Valor
LIDER SOLUÇÕES RADIOLOGICAS LTDA	Aparelho Raio X Fixo	19/12/2024	1 ano	19/12/2025	R\$ 4.000,00
SIEMENS HEALTHCARE DIAGNOSTICOS LTDA	Arco Cirúrgico	05/06/2024	1 ano	05/06/2025	R\$ 15.700,00
FRESENIUS KABI BRASIL LTDA	Bomba Infusão	14/07/2025	1 ano	14/07/2026	Sem Custo
CCL FARMA COMÉRCIO DE PEÇAS E SERVIÇOS LTDA	Cabine de Segurança	19/05/2025	1 ano	19/05/2026	R\$ 1.650,00
INTERCAL METROLOGIA E SERV. TECNOLOGICOS EIRELI	Calibração e Qualificação Termômetro Banco Sangue, Almojarifado, Central Diluição, Farmácia e Arsenal	15/07/2025	1 ano	10/09/2026	R\$ 2.000,00
LCS SERVIÇOS E MANUTENÇÕES	Carrinho de Anestesia Drager, Takaoka e Fuji	03/12/2024	1 ano	03/12/2025	R\$ 5.400,00
CARESTREAM	CR - Digitalizador Imagem	23/08/2024	1 ano	23/08/2025	R\$ 1.800,00
ALGE GRUPOS GERADORES	Gerador	25/04/2025	1 ano	25/04/2026	R\$ 9.613,16
MEDLAB	Hemodialisadora	18/04/2025	1 ano	28/03/2026	Incluso no Contrato
MEDLAB	Osmoste Portátil	18/04/2025	1 ano	28/03/2026	Incluso no Contrato
REFRIGERAÇÃO HUMBERTO E MARTINS LTDA - ME	Refrigerador B. Sangue	07/05/2025	1 ano	07/05/2026	R\$ 4.140,00
MEDCONTROL COM MAT HOSPITALAR LTDA	Incubadora	05/08/2025	1 ano	05/08/2026	Sem Custo
LCS SERVIÇOS E MANUTENÇÕES	12 Ventilador Pulmonar e 01 Transporte	23/07/2024	1 ano	23/07/2025	R\$ 13.000,00 (incluso 2 Takaoka)

RELAÇÃO DE OUTROS CONTRATOS

NOME	INICIO	VIGÊNCIA	VCTO	VALOR
ALTERDATA	10/04/2003	prorrogável	Indeterminado	R\$ 921,44
BIONEXO				R\$ 2.204,55
CENTER MAQ COMÉRCIO DE MÁQUINAS E PAPEIS LTDA	05/12/2014	prorrogável	Indeterminado	Variável
CHEIRO VERDE COM DE MATERIAL RECICLÁVEL AMBIENTAL LTDA	19/11/2018	01 ano	Prorrogação Automática	Variável
CONFIANCE MEDICAL	20/10/2025	24 meses	20/10/2027	R\$ 10.000,00
CONSOLI & CONSOLI VERKOM	17/10/2024	24 meses	17/10/2026	R\$ 2.250,00
E-PEOPLE SOLUÇÕES S/C LTDA	26/09/2019	36 meses	26/09/2028	R\$ 900,00
H STRATTNER	20/03/2025	36 meses	20/03/2028	R\$ 5.120,33
H STRATTNER	20/03/2025	36 meses	20/03/2028	R\$ 296,43
KIREI PRODUTOS DE HIGIENE E LIMPEZA LTDA	01/05/2024	01 ano	Prorrogação Automática	R\$ 5.322,00
MACROMED PRODUTOS HOSPITALARES LTDA	12/04/2024	03 anos	12/04/2027	R\$ 1.800,00
MEDCONTROL COM MAT HOSPITALAR LTDA	10/01/2019	01 ano	Prorrogação Automática	Variável
MEDLAB MANUTENÇÃO E COMÉRCIO DE EQUIP. HOSPITALARES	31/05/2021	01 ano	Prorrogação Automática	R\$ 4.550,00
MEDLAB ANÁLISE DE ÁGUA	16/08/2021	9 meses	Prorrogação Automática	R\$ 1.342,20
NELSON APARECIDO RODRIGUES - ME	18/10/2016	prorrogável	Indeterminado	Variável
NUTRIPORT COMERCIAL LTDA	01/04/2024	01 ano	01/04/2026	Variável
PLANISA				
SCORPION DETETIZAÇÃO	01/11/2010	01 ano	Prorrogação Automática	R\$ 200,00
SIMPRO PUBLICAÇÕES E TELEPROCESSAMENTO LTDA	23/06/2022	01 ano	Prorrogação Automática	R\$ 428,08
STERILE VITA	06/10/2008	60 meses	Prorrogação Automática	Variável
WARELINE DO BRASIL	13/05/1999	01 ano	Prorrogação Automática	R\$ 6.709,72
WHITE MARTINS - Fornecimento de Gases e Outros	30/09/2020	12 meses	Prorrogação Automática	R\$ 438,79

Fonte: Setor de Compras da Santa Casa de Misericórdia de Paraguaçu Paulista, 2025.

ALMOXARIFADO

Almoxarifado da Santa Casa de Misericórdia de Paraguaçu Paulista

O almoxarifado pode ser entendido como um ambiente específico, que constitui a um depósito na unidade administrativa pública ou privada que armazena e controla determinados produtos do hospital. Pode ser definida como o local destinado a recepção, guarda, controle, distribuição e baixas ordenada dos materiais de consumo necessários ao funcionamento do hospital. Pode-se estabelecer que o almoxarifado do hospital zela pelos padrões de qualidade, através de todos os materiais que movimentam, satisfazendo o controle da logística no que diz respeito à distribuição dos materiais no Hospital. Sua função pode ser relacionada a vários itens, atendendo todos os setores do hospital:

- Recebimento dos materiais
- Controle do estoque
- Distribuição aos setores requisitantes,
- Baixa dos bens de consumo para os setores
- Planejamento de quanto comprar,
- Levantamento periódico dos estoques,
- Estabelecimento da quantidade máximo e mínimo
- Definição do ponto de pedido

Ações desenvolvidas

- Organização de funcionamento do setor, para maior do controle de estoque e pedido de compras aos setores da lavanderia, higiene e descartáveis, material de escritório, impressos e outros.
- Realização de entrega semanal de materiais e outros, aos setores que necessitar, através de requisições eletrônicas sendo posteriormente realizado baixo no sistema para melhor controle do produto em estoque.
- Recebimentos, conferências e encaminhamento de notas fiscais ao Setor Financeiro.
- Controle de entrega dos Equipamentos Individual de Proteção – EPI's aos colaboradores.
- Almoxarifado conta com refrigeração na sala de material, medicamentos e soros.
- Aquisição Paletes de plástico
- Reforma e Construção do novo Almoxarifado.
- Implantação Sistema de Câmeras e Tag no Portão.

COMPRAS LICITAÇÃO

O Setor de Compras Licitação tem a finalidade realizar a aquisição de equipamentos e reformas prediais com recursos do Ministério da Saúde, Secretária de Estado da Saúde, Secretária Municipal da Saúde esses recursos são originários de Emendas Parlamentares, essas emendas são indicações de deputados federais e estaduais, de vereadores (verba municipal) ou incrementos e incentivos. Após a indicação do recurso, a entidade realiza a montagem de um projeto buscando atender suas principais necessidades.

O Departamento Jurídico da instituição, optou pela realização de Cotação Prévia de Preços, atendendo as Portarias e Decretos vigentes, para as verbas parlamentares federais. Os demais recursos são adquiridos através de cotação com no mínimo 03 cotações, exceto quando não há a possibilidade, por falta de concorrência no mercado ou devido a padronização existente e aprovada na instituição, visando a economicidade, principalmente em relação aos equipamentos e seus acessórios.

- Emendas parlamentares federais: são disponibilizadas na Plataforma Transferegov;
- Verbas estaduais: são realizadas 03 Cotações de acordo com a orientação recebida e são disponibilizadas na Plataforma São Paulo Sem Papel;
- Emendas de Incremento MAC: são disponibilizadas pelo Fundo Nacional de Saúde para o Fundo Municipal de Saúde e repassada a Santa Casa de Paraguaçu Paulista, são seguidos os critérios que estão no plano de trabalho e aprovados pelo Departamento de Saúde e a portaria que rege o convênio e são disponibilizadas na plataforma ECONV (Lei13019).

Convênios em execução

Convênio 1507/2022

Emenda Parlamentar do Deputado Estadual Vinícius Camarinha

Objetivo: aquisição de subestação e energia elétrica de 600 KVA

Valor: R\$ 200.000,00

Data da assinatura do Convênio :27/12/2022

Data do recebimento do recurso: 29/12/2022

Realizado processo de Cotação de Preços - Menor Preço (mínimo 3 cotações)

Empresa Vencedora: G3M Engenharia e Serviços Ltda

Contrato nº 1507/2022

Valor R\$ 220.000,00

Em fase de recebimento de material e instalação do transformador

Convênio 886370/2019

Objeto: **Reforma de Unidade de Atenção Especializada em Saúde**

Valor R\$ 600.000,00

Valor da contrapartida R\$ 68,00

Valor do 1º Repasse R\$ 29.995,55 - Data 25/03/2020

Valor do 2º Repasse R\$ 90.004,45 - Data 20/06/2021

Valor do 3º Repasse R\$ 70.980,00 - Data 03/04/2023

Valor do 4º Repasse R\$ 2.580,00 - Data 26/07/2023

Valor do 5º Repasse R\$ 4.920,00 - Data 28/09/2023

Convênio 02/2021 PMETPP (Prefeitura Municipal da Estância Turística de Paraguaçu Paulista)

Termo Aditivo nº 022/2024

Recurso Estadual

Valor R\$ 29.800,06

Objetivo: Mutirão de Cirurgias Eletivas - Resolução SS nº 52 de 25 de maio de 2022, republicada em 20 de agosto de 2022, prorrogada através da Resolução SS nº 127 de 21 de setembro de 2022 e Resolução SS nº 12 de 30 de janeiro de 2023 e que tiveram seus recursos repassados através da Resolução SS nº 24 de 20 de fevereiro de 2024 referente ao mês de outubro de 2023 e ajustes referentes as competências de março/2023 a setembro/2023

Objeto: Medicamentos, Materiais hospitalares e Pagamento de Serviços Médicos

Data da assinatura do Convênio: 26/03/2024

Data do recebimento do recurso: 16/04/2024

Convênio 02/2021 PMETPP (Prefeitura Municipal da Estância Turística de Paraguaçu Paulista)

Termo Aditivo nº 025/2024

Recurso Estadual

Valor R\$ 30.584,44

Objetivo: Mutirão de Cirurgias Eletivas - Resolução SS nº 52 de 25 de maio de 2022, republicada em 20 de agosto de 2022, prorrogada através da Resolução SS nº 127 de 21 de setembro de 2022 e Resolução SS nº 12 de 30 de janeiro de 2023 e que tiveram seus recursos repassados através da Resolução SS nº 22 de 15 de fevereiro de 2024 referente ao mês de novembro de 2023 e ajustes referentes as competências de junho/2022 a dezembro/2022 e fevereiro/2023 a outubro/2023

Objeto: Medicamentos, Materiais hospitalares e Pagamento de Serviços Médicos

Data da assinatura do Convênio: 27/03/2024

Data do recebimento do recurso: 16/04/2024

Convênio 02/2021 PMETPP (Prefeitura Municipal da Estância Turística de Paraguaçu Paulista)

Termo Aditivo nº 02/2024

Recurso Federal

Valor R\$ 141.279,83

Objetivo: Complemento Piso Salarial da Enfermagem - Lei nº 14.434/2002, Portaria nº GM/MS nº 3.113, de 21 de dezembro de 2023, referente ao mês de dezembro/2023.

Data da assinatura do Convênio: 29/01/2024

Data do recebimento do recurso:

Convênio 02/2021 PMETPP (Prefeitura Municipal da Estância Turística de Paraguaçu Paulista)

Termo Aditivo nº 020/2024

Recurso Federal

Valor R\$ 141.279,83

Objetivo: Complemento Piso Salarial da Enfermagem - Lei nº 14.434/2002, Portaria nº GM/MS nº 3.113, de 22 de janeiro de 2024, referente ao mês de Janeiro/2024.

Data da assinatura do Convênio: 20/02/2024

Data do recebimento do recurso:

Convênio 02/2021 PMETPP (Prefeitura Municipal da Estância Turística de Paraguaçu Paulista)

Termo Aditivo nº 021/2024

Recurso Federal

Valor R\$ 128.184,08

Objetivo: Complemento Piso Salarial da Enfermagem - Lei nº 14.434/2002, Portaria nº GM/MS nº 3.206, de 23 de fevereiro de 2024, referente ao mês de fevereiro/2024.

Data da assinatura do Convênio: 26/03/2024

Data do recebimento do recurso:

Convênio 02/2021 PMETPP (Prefeitura Municipal da Estância Turística de Paraguaçu Paulista)

Termo Aditivo nº 028/2024

Recurso Federal

Valor R\$ 134.644,89

Objetivo: Complemento Piso Salarial da Enfermagem - Lei nº 14.434/2002, Portaria nº GM/MS nº 3.416, de 23 de março de 2024, referente ao mês de março/2024.

Data da assinatura do Convênio: 17/04/2024

Data do recebimento do recurso:

Convênio 02/2021 PMETPP (Prefeitura Municipal da Estância Turística de Paraguaçu Paulista)

Termo Aditivo nº 033/2024

Recurso Federal

Valor R\$ 144.591,55

Objetivo: Complemento Piso Salarial da Enfermagem - Lei nº 14.434/2002, Portaria nº GM/MS nº 3.622, de 25 de abril de 2024, referente ao mês de abril/2024.

Data da assinatura do Convênio: 22/05/2024

Data do recebimento do recurso:

Convênio 02/2021 PMETPP (Prefeitura Municipal da Estância Turística de Paraguaçu Paulista)

Termo Aditivo nº 034/2024

Recurso Federal

Valor R\$ 143.570,84

Objetivo: Complemento Piso Salarial da Enfermagem - Lei nº 14.434/2002, Portaria nº GM/MS nº 4.124, de 27 de maio de 2024, referente ao mês de maio/2024.

Data da assinatura do Convênio: 25/06/2024

Data do recebimento do recurso:

Convênio 02/2021 PMETPP (Prefeitura Municipal da Estância Turística de Paraguaçu Paulista)

Termo Aditivo nº 030/2024

Recurso Federal

Valor R\$ 4.940.000,00

Objetivo: Custeio da Atenção Especializada - Portaria GM/MS nº. 544 de 03 de maio de 2023 e Portaria GM/MS nº 2.860 de 28 de dezembro de 2023.

Aquisição de Material de consumo, Prestação de Serviços de Terceiros e Salários

Data da assinatura do Convênio: 06/05/2024

Data do recebimento do recurso: 14/05/2024

Convênio 02/2021 PMETPP (Prefeitura Municipal da Estância Turística de Paraguaçu Paulista)
Termo Aditivo nº 032/2024

Recurso Federal

Valor R\$ 300.000,00

Objetivo: Custeio de Atenção Especialização - PORTARIA GM/MS Nº 2.856, DE 28 DE DEZEMBRO DE 2023.

Aquisição de Material de consumo.

Data da assinatura do Convênio: 20/05/2024

Data do recebimento do recurso: 29/05/2024

Convênio nº 000790/2024

Processo nº SES-PRC-2024-00364-DM

Recurso Federal

Valor R\$ 300.000,00

Objetivo: Investimento – 22 camas elétricas

Aquisição de Material de consumo.

Data da assinatura do Convênio: 06/06/2024

Data do recebimento do recurso: 14/06/2024



22 Camas fawler elétricas

Marca: Hospimetal

Modelo:

Nº Série: 7191 a 7212

Local: UTI 1, UTI 2 e leitos humanizados

Convênio 02/2021 PMETPP (Prefeitura Municipal da Estância Turística de Paraguaçu Paulista)
Termo Aditivo nº 029/2024

Recurso Municipal

Valor R\$ 42.538,93

Objetivo: Aquisição de equipamentos (02 liquidificadores industriais, 01 lavadora ultrassônica e 01 laringoscópio neonatal)

Data da assinatura do Convênio: 24/04/2024

Data do recebimento do recurso: 13/05/2024

01 laringoscópio Neonatal



Marca: MD

Modelo Neonatal

Nº Patrimônio: 4589 a 4592

Local: Centro Cirúrgico

02 Liquidificadores Industriais



Marca: Vitalex

Modelo: 06 Litros

Nº Patrimônio: 7011 e 7012

Local: SND



01 Lavadora Ultrassônica

Marca: Sanders

Modelo: 06 Litros

Nº Patrimônio: 7011 e 7012

Local: SND

Convênio 02/2021 PMETPP (Prefeitura Municipal da Estância Turística de Paraguaçu Paulista)
Termo Aditivo nº 026/2024

Recurso Municipal

Valor R\$ 105.000,00

Objetivo: Aquisição de equipamento (01 videogastrosκόpio)

Data da assinatura do Convênio: 05/04/2024

Data do recebimento do recurso: 29/04/2024



01 Vídeo Gastrosκόpio

Marca: Pentax

Modelo: EG-2990K

Nº Patrimônio:7025

Local: Centro Cirúrgico

Convênio 02/2021 PMETPP (Prefeitura Municipal da Estância Turística de Paraguaçu Paulista)
Termo Aditivo nº 036/2024

Recurso Municipal

Valor R\$ 100.000,00

Objetivo: Aquisição de equipamento (01 servidor de informática)

Data da assinatura do Convênio: 12/07/2024

Data do recebimento do recurso:



Servidor de Informática - Local: TI

Nº Série 7069, 7070,7071,7072, 7078, 7081, 7082, 7083, 708 e 7085

Convênio 02/2021 PMETPP (Prefeitura Municipal da Estância Turística de Paraguaçu Paulista)
Termo Aditivo nº 037/2024

Recurso Estadual

Valor R\$ 12.442,65

Objetivo: Mutirão de Cirurgias Eletivas - Resolução SS nº 52 de 25 de maio de 2022, republicada em 20 de agosto de 2022, prorrogada através da Resolução SS nº 127 de 21 de setembro de 2022 e Resolução SS nº 12 de 30 de janeiro de 2023 e que tiveram seus recursos repassados através da Resolução SS nº 55 de 19 de março de 2024 referente ao mês de dezembro de 2023 e ajustes referentes as competências de janeiro/2023 a novembro/2023

Objeto: Medicamentos, Materiais hospitalares e Pagamento de Serviços Médicos

Data da assinatura do Convênio: 15/07/2024

Data do recebimento do recurso: 26/07/2024

Convênio 02/2021 PMETPP (Prefeitura Municipal da Estância Turística de Paraguaçu Paulista)
Termo Aditivo nº 038/2024

Recurso Estadual

Valor R\$ 15.359,38

Objetivo: Mutirão de Cirurgias Eletivas - Resolução SS nº 52 de 25 de maio de 2022, republicada em 20 de agosto de 2022, prorrogada através da Resolução SS nº 127 de 21 de setembro de 2022 e Resolução SS nº 12 de 30 de janeiro de 2023 e que tiveram seus recursos repassados através da Resolução SS nº 56 de 21 de março de 2024 referente ao mês de janeiro de 2024 e ajustes referentes as competências de janeiro/2023 a dezembro/2023

Objeto: Medicamentos, Materiais hospitalares e Pagamento de Serviços Médicos

Data da assinatura do Convênio: 15/07/2024

Data do recebimento do recurso: 26/07/2024

Convênio 02/2021 PMETPP (Prefeitura Municipal da Estância Turística de Paraguaçu Paulista)
Termo Aditivo nº 039/2024

Recurso Municipal

Valor R\$ 170.939,99

Objetivo: Aquisição de equipamento (01 balança pediátrica, 01 Eletrocardiograma, 01 Fototerapia, 01 unidade cuidados intensivos (berço aquecido), 02 monitores multiparametros neonatal e 02 monitores multiparametros com capnografia)

Data da assinatura do Convênio: 12/07/2024

Data do recebimento do recurso: 07/08/2024

01 Fototerapia



Marca: Fanem

Modelo: Bilitron BED 4006

Nº Patrimônio:7035

Local: Ala 200 (maternidade)

01 Fototerapia com babypuff



Marca: Fanem

Modelo: 2085

Nº Patrimônio:7033 e 7034

Local: Centro Cirúrgico

01 balança Pediátrica



Marca: Philips

Modelo: CM 120

Nº Patrimônio:7074

Local: Centro Cirúrgico

02 monitores multiparametros com capnografia



Marca: Philips

Modelo: CM 120

Nº Patrimônio:7075

Local: Ala 200 (maternidade)

Nº Patrimônio:7077

Local: Centro Cirúrgico

02 monitores multiparametros neonatologia



Marca: Philips

Modelo: CM 120

Nº Patrimônio:7074

Local: Ala 200 (matern.)

Nº Patrimônio:7074

Local: Centro Cirúrgico

01 Eletrocardiograma



Marca:

Philips

Modelo: TC 10

Nº Patrimônio:7073

Local: Ala 200 (matern.)

Convênio 02/2021 PMETPP (Prefeitura Municipal da Estância Turística de Paraguaçu Paulista)
Termo Aditivo nº 040/2024

Recurso Estadual

Valor R\$ 4.554,46

Objetivo: Mutirão de Cirurgias Eletivas - Resolução SS nº 52 de 25 de maio de 2022, republicada em 20 de agosto de 2022, prorrogada através da Resolução SS nº 127 de 21 de setembro de 2022 e Resolução SS nº 12 de 30 de janeiro de 2023 e que tiveram seus recursos repassados através da Resolução SS nº 83 de 18 de abril de 2024 referente a Competência de Fevereiro de 2024 as competências reprocessadas de 2023 e janeiro de 2024.

Objeto: Medicamentos, Materiais hospitalares e Pagamento de Serviços Médicos

Data da assinatura do Convênio: 15/07/2024

Data do recebimento do recurso: 26/07/2024

Convênio 02/2021 PMETPP (Prefeitura Municipal da Estância Turística de Paraguaçu Paulista)
Termo Aditivo nº 042/2024

Recurso Municipal
Valor R\$ 83.538,93

Objetivo: Aquisição de equipamento (01 Carrinho para transporte de alimentos, 20 suportes de soro reforçado, 02 aparelhos de marca passo externos e instrumentais cirúrgicos)

Data da assinatura do Convênio: 23/07/2024

Data do recebimento do recurso: 08/08/2024

01 Carro para transporte de Alimentos



Marca: Alban
Modelo: CA 153 P
Nº Patrimônio:
Local: SND

20 Suportes para soro reforçado



Marca: Hospimetal
Modelo: HM 2031
Nº Patrimônio:7170 a 7189
Local: UTI

02 marca Passos Externos



Marca: Meditronic
Modelo: 5391
Nº Patrimônio:7036 e 7037
Local: UTI

Instrumentais Cirúrgicos



Marca: Meditronic
Modelo: 5391
Nº Patrimônio:7036 e 7037
Local: UTI

Convênio 02/2021 PMETPP (Prefeitura Municipal da Estância Turística de Paraguaçu Paulista)
Termo Aditivo nº 043/2024

Recurso Municipal
Valor R\$ 54.000,00

Objetivo: Aquisição de equipamento (01geladeira, 01tesoura flexível, 01 pinça e 03 Monitores Multiparametros)

Data da assinatura do Convênio: 23/07/2024

Data do recebimento do recurso: 08/08/2024

01 Refrigerador



Marca: Midea
Modelo: 347 litros
Nº Patrimônio:7030
Local: SND

**01 Pinça de corte para Biopsia
01 Tesoura Flexível**



Marca: Russer
Nº Patrimônio:
- 4593 Pinça de corte para Biopsia
- 4594 Tesoura Flexível
Local: Centro Cirúrgico

03 Monitores Multiparametro



Marca: Philips
Modelo: CM 120
Nº Patrimônio:
(7066, 7067 e 7068)
Local: UTI

SERVIÇO SOCIAL

O Serviço Social dentro da Santa Casa de Paraguaçu Paulista é mediador entre usuário e Instituição, através da atuação juntamente com a equipe multiprofissional, buscando de forma humanizada a integralidade do atendimento à saúde, bem como nortear o acesso da população aos serviços oferecidos pelo Sistema Único de Saúde (SUS), convênios e particulares. O setor é composto por uma Assistente Social, cuja sala está localizada no Pronto Atendimento (PA) 24 horas, o setor também é responsável pelo acompanhamento de leitos de internação, distribuídos nas enfermarias de Clínica Geral e Clínica Cirúrgica (Ala 300 e Ala 100) e na Maternidade (Ala 200). Também atua junto aos leitos da Unidade de Tratamento Intensivo (UTI I e UTI II), incluindo leitos semi-intensivo localizado na maternidade. O Serviço Social, depara-se com diferentes circunstâncias que surgem a partir de problemas sanitários, mas não se deve esquecer que as internações hospitalares são temporárias, ainda que em ocasiões suas consequências sejam definitivas. É preciso ter em conta que a OMS, em sua definição de saúde, indica que é necessário entender o termo em seu sentido mais amplo, incluindo a saúde BIO-PSICO-SOCIAL. Cuidar, atender o usuário/paciente como um todo. O assistente social no âmbito hospitalar depende da iniciativa de um profissional que esteja diretamente ligado ao atendimento ao paciente durante seu período de tratamento dentro da unidade, através de visitas sociais ao leito, diárias ou quando necessário. Cabe destacar que em algumas ocasiões atendemos pacientes ou familiares externos que não estão em tratamento/internação. Busca uma prática profissional que viabilize a participação dos usuários e das equipes multidisciplinares no processo de decisão quanto as ações realizadas no âmbito da saúde, buscando a efetivação de um atendimento participativo e humanizado que, conseqüentemente, favorecerá no exercício da cidadania do usuário.

- Informar, orientar e encaminhar os usuários e familiares;
- Promover uma boa relação multidisciplinar, pertinente ao atendimento do usuário;
- Estabelecer um elo com os órgãos gerenciadores do SUS, Representações Municipais e com os diversos recursos da comunidade - Rede Sócia assistencial.

Atividades desenvolvidas

- Atendimento ao público interno e externo;
- Visita diária aos leitos;
- Orientações quanto às Normas e Rotinas;
- Orientações previdenciárias;
- Contatos, encaminhamentos e alta qualificada a Rede Sócio-assistencial municipal;
- Acionar o Poder Judiciário; CAPS; CRAS; CREAS e Conselho Tutelar para situações que envolvam abandono, violência e/ ou maus tratos;
- Realização de reuniões nas clínicas e participação visitas multiprofissionais UTIs;
- Entrevista social;
- Busca ativa na identificação de pacientes desconhecidos e localizar familiares;
- Agilizar a remoção de pacientes, transferências e ou alta hospitalar;
- Autorização compartilhada junto a multiprofissional para entradas nas visitas

Atendimentos - Quadro de atendimentos realizados em 2025

ALA / SETORES								
MÊS	100	200	300	400	UTI I - II	PA	TOTAL / MÊS	
JANEIRO	161	145	306	63	300	49	1.024	
FEVEREIRO	114	150	296	90	241	30	921	
MARÇO	175	176	353	114	322	77	1.217	
ABRIL	165	130	326	149	322	53	1.145	
MAIO	136	84	229	108	316	41	1.514	
JUNHO	170	101	287	102	327	81	1.068	
ATENDIMENTO: 6.889								
MÊS	100	200	300	600	UTI - I	UTI - II	PA	TOTAL/ MÊS
JULHO	162	135	305	05	126	78	06	817
AGOSTO	200	183	432	0	170	117	22	1.124
SETEMBRO	221	169	488	0	186	139	09	1.212
OUTUBRO	193	235	505	14	182	123	22	1.274
NOVEMBRO	137	156	344	12	156	99	10	914
DEZEMBRO	177	152	334	54	190	131	12	1.050
ATENDIMENTO: 6.391				-	TOTAL 2025: 13.280			

Fonte: Setor de Serviço Social da Santa Casa de Misericórdia de Paraguaçu Paulista, 2025.

HOTELARIA HOSPITALAR

Serviço de Lavanderia

A Lavanderia Hospitalar é um dos serviços de apoio ao atendimento dos pacientes, responsável pelo processamento da roupa e sua distribuição em perfeitas condições de higiene e conservação, em quantidade adequada a todos da unidade hospitalar. É um setor muito importante, que juntamente com outros setores desenvolvem ações nos aspectos de controle das infecções, recuperação, conforto da equipe de trabalho, racionalização de tempo e material e redução dos custos operacionais.

Ações desenvolvidas

- Coleta de roupa suja nas unidades de internação;
- Processamento de roupas (separação e pesagens de roupas sujas);
- Processamento de roupas (centrifugação, secagem e passagem de roupas limpas);
- Reparos e reaproveitamento de peças danificadas;
- Embalagens de Kits de Roupas e entrega nas unidades de internação;
- Confecção de campos cirúrgicos;
- Confecção de traçados, campos de bandeja e fenestrados;
- Controle diário de entrega de Roupas nas Unidades de Internação.

Relatório de Controle de Estoque de Enxoval Hospitalar em circulação

Quadro de Controle de Estoque de Enxoval Hospitalar em circulação

Itens	Rouparia/leito	Rouparia	Total
Lençol	105	703	808
Sobre Lençol	90	663	753
Lençol Traçado	50	60	110
Fronhas	90	688	778
Cobertores	95	189	274
Travesseiro	72	15	87
Toalhas Banho	64	72	138
Toalhas de rosto	44	21	65
Total	610	2.411	3.013

Fonte: Setor de Lavanderia da Santa Casa de Misericórdia de Paraguaçu Paulista, 2025.

Higiene Hospitalar

O Setor de Higiene Hospitalar desempenha papel fundamental na manutenção de um ambiente seguro, limpo e agradável, contribuindo diretamente para a prevenção de infecções hospitalares e para o bem-estar de pacientes, acompanhantes e colaboradores. A responsabilidade do setor envolve na remoção de sujidades de forma eficiente e criteriosa; conservação dos ambientes, assegurando higiene e conforto e atendimento às normas sanitárias e de biossegurança.

Ações Desenvolvidas

- Higienização concorrente – realizada com o ambiente em uso, visa manter a limpeza durante o período de ocupação do leito ou área, minimizando riscos de infecção e garantindo um espaço seguro para pacientes e profissionais.
- Higienização terminal – procedimento de limpeza e desinfecção minuciosa após a desocupação do ambiente, utilizando técnicas e produtos adequados para eliminação de microrganismos, preparando o local para novos pacientes.
- Retiradas de faxina nas unidades e corredores – ações periódicas para remover sujidades mais resistentes e acúmulos de poeira, assegurando manutenção da estética e da salubridade dos espaços.
- Coleta de resíduos conforme PGRSS – realizada seguindo o Programa de Gerenciamento de Resíduos de Serviços de Saúde, garantindo segregação, acondicionamento, transporte e destinação final adequados, em conformidade com legislações vigentes.

Vigilância Patrimonial

O Setor de Vigilância Patrimonial está relacionado a um conjunto de ações, recursos humanos e tecnológicos para proteger um local e as pessoas que nele se encontram, atuando na prevenção de crimes, como roubos e furtos, e na garantia da integridade do patrimônio. O serviço é realizado por vigilantes treinados e autorizados, que podem usar equipamentos de segurança, como câmeras (CFTV), e sistemas de controle de acesso, com o objetivo de observar, advertir, intervir e

relatar ocorrências. Neste ano de 2025, a Santa Casa de Paraguaçu Paulista conta com os Serviços de Vigilância Patrimonial terceirizados para atender nas portarias e com objetivos de garantir a integridade física das pessoas, proteger o patrimônio físico, como imóveis e bens, impedir e controlar delitos, como furtos, roubos e outras irregularidades e prevenir perdas e prejuízos da instituição. As principais funções da vigilância patrimonial são:

- **Prevenção:** O foco principal é antecipar e evitar que crimes ocorram, estabelecendo barreiras de proteção e controlando o acesso de pessoas e veículos.
- **Detecção:** Detectar ações suspeitas ou atividades irregulares no ambiente.
- **Reação:** Intervir diretamente em situações anormais, como tentativas de invasão ou furto, adotando ações que podem variar de uma abordagem verbal a uma intervenção física, sempre dentro dos limites da lei.
- **Monitoramento:** Utilizar tecnologias como câmeras de segurança (CFTV) para monitorar áreas específicas em tempo real, gravando imagens para análise e identificação de atividades suspeitas.

MANUTENÇÃO HOSPITALAR

A manutenção hospitalar pode ser entendida como uma série de técnicas e estratégias de manutenção empregadas para garantir a conservação do desempenho, performance e vida útil dos ativos.

Através das rotinas de manutenção hospitalar, problemas presentes em equipamentos e sistemas são identificados quando ainda estão no começo, de forma que conseguem ser resolvidos antes de levarem os ativos à falha ou quebra total, prejudicando assim os pacientes.

Todas as ações de manutenção hospitalar sempre são programadas de forma a realizar intervenções em momentos que não atrapalhem o uso dos ativos, muito menos representem riscos à saúde dos pacientes.

Durante a manutenção hospitalar são avaliadas desde a estrutura física dos hospitais, até equipamentos de refrigeração e geradores de energia.

Benefícios da Manutenção Hospitalar

- **Melhora na disponibilidade e confiabilidade dos equipamentos:** estar em dia com a manutenção hospitalar faz com que os ativos permaneçam disponíveis por mais tempo, sem a existência de falhas e ainda aumentem sua confiabilidade, podendo ser usados com tranquilidade e segurança pela equipe.
- **Aumento da vida útil dos equipamentos:** as inspeções também diminuem a necessidade de troca ou substituição dos equipamentos, porque conservam os ativos na medida em que realizam pequenos reparos ao longo do tempo, o que contribui para uma melhoria de performance e desempenho.
- **Redução de imprevistos e necessidade de paradas não programadas:** as paradas não programadas devem ser evitadas em equipamentos hospitalares, porque colocam a vida de pacientes em risco e prejudicam a oferta de serviços. A vantagem da manutenção hospitalar nesse caso, é que ela programa todas as intervenções para que aconteçam no melhor momento e nas periodicidades adequadas, o que evita imprevistos e a necessidade de realização de corretivas emergenciais.
- **Mais segurança:** Se os equipamentos estão funcionando de forma adequada, seus desgastes são corrigidos e eles passam por testes regulares, isso representa maior segurança para quem opera o maquinário, para os pacientes que fazem uso dele e para a organização que está dentro das exigências da lei.

Ações desenvolvidas

- Acompanhamento da pesagem e recolhimento dos Resíduos de Serviços de Saúde.
- Manutenção corretiva de equipamentos em geral;
- Manutenção de hidráulica e elétrica;
- Manutenção em longarinas, camas e macas;
- Reparo em infiltração;
- Reparos em telhados e calçadas;
- Reparos em máquinas do setor de Lavanderia Hospitalar;
- Vistorias em iscas para praga e roedores;
- Higienização periódica em caixas de água;
- Pinturas em paredes, grades e janelas;
- Higienização em caixa de gordura;
- Higienização e manutenção em ar condicionado;
- Manutenção em rede gás medicinal;
- Manutenção em rede de gás de cozinha;

- Manutenção do gerador de energia;
- Manutenção em bomba de vácuo e compressor de ar;
- Troca de lâmpadas;
- Manutenção em fechaduras e portas;
- Manutenção em linhas e aparelhos telefônicos;
- Manutenção em foco cirúrgico;
- Manutenção em armários, bebedouros, pias, ralos e chuveiros;
- Limpeza do pátio interno e externo;
- Poda de grama e árvores;
- Acompanhamento de empresas terceirizadas nas obras e reformas.

SETOR PATRIMONIAL

O Setor de Patrimônio da Santa Casa de Misericórdia de Paraguaçu Paulista, tem por objetivo principal manter o registro de bens móveis de natureza permanente. Esse setor é de suma importância pois trata de todo o conjunto de valores de immobilizados e equipamentos da instituição. O responsável pelo setor de patrimônio cataloga os bens, registra as informações, inventaria itens físicos, avalia, revisa a vida útil e a depreciação.

Ações desenvolvidas

- Recebimento de nota fiscal de aquisições, por recursos próprios, Emendas Parlamentares Estaduais ou Federais, de bens de qualquer natureza, computadores e periféricos, móveis, utensílios, máquinas, equipamentos e instrumentais cirúrgicos;
- Realização de etiquetagem com o número sequencial do patrimônio;
- Registro no Sistema Wareline campo Patrimonial com descrição do bem, marca, especificação e processo da compra, data, custo da aquisição, fornecedor, localização e responsável;
- Lançamento no Sistema Wareline Patrimonial descarte ou perda de bens de qualquer natureza, retirado da relação patrimonial do setor, guardado no depósito até destino final e comunicado a Gerência Superior por ofício;
- Mensalmente é realizado a depreciação por grupo e cada grupo tem seu valor mensal depreciável;
- Realizado anualmente o inventário Patrimonial que consiste no levantamento físico e financeiro de todos os bens móveis, colocado sob a posse e guarda das Unidades Gestoras;
- Comparação entre o Patrimônio registrado com o existente, no local setoriado, a ausência por transferência de local ou descarte e informado o Gerente Patrimonial da Empresa.

NUTRIÇÃO E DIETÉTICA HOSPITALAR

O Serviço de Nutrição e Dietética - SND da Santa Casa de Misericórdia de Paraguaçu Paulista é responsável pela alimentação dos pacientes e fornecer nutrição ideal com cuidado, segurança e higiene. Também serve na alimentação das equipes médicas, funcionários, assim como de todos os pacientes e acompanhantes. O setor conta com um quadro funcional de colaboradoras cozinheiras, auxiliares, copeiras e nutricionistas, sendo uma equipe qualificada e comprometida em prestar atendimento de qualidade aos usuários do SUS, Convenios e Particulares da população Paraguaçu Paulista e Região. O SND confecciona diariamente refeições de acordo com as necessidades e restrições dietéticas diferentes e são servidas aos pacientes no jejum, almoço, lanche da tarde, jantar e ceia e, aos funcionários nos lanche (manhã, tarde e madrugada). As Dietas são produzidas e distribuídas, sempre seguindo a prescrição Médica e padrões de qualidade preconizadas pela ANVISA, através da Portaria CVS-6/99, de 10.03.99 - Procedimentos para Manipulação e Distribuição de Alimento). A Nutrição Hospitalar desempenha um papel fundamental na recuperação de pacientes hospitalizados, garantindo assim, que recebam o suporte nutricional adequado para combater doenças e se restabelecerem, enquanto que os nutricionistas oferecem avaliações nutricionais e acompanhamentos contínuos, intervindo de forma precoce sempre que necessário.

Ações desenvolvidas

- Supervisão e distribuição das refeições produzidas;
- Elaboração de cardápio e realização de controle de estoque;
- Controle de resto ingesta e confecção de indicadores de aceitação
- Realização de visitas: pacientes beiras leitos e multiprofissional na UTI;
- Controle de temperatura das dietas preparadas;
- Realizado avaliação nutricional e prescrição na oferta de suplemento via oral;
- Participação de reuniões de liderança e nas reuniões internas e externas;
- Realização de relatórios de custo de refeições;
- Realização de treinamento para equipe de nutrição e participação de campanhas e eventos.

Quadro Geral das Refeições Servidas por Convênios para o Pronto Atendimento e Internação em 2025.

Mês/ Convênios/ Refeição	PRONTO ATENDIMENTO E INTERNAÇÃO																	
	Janeiro à Dezembro/ 2025																	
	AMB/PA						INTERNAÇÃO						AMB./ INTER.					
	Desjejum	Almoço	Lanche	Jantar	Ceia	Tt	Desjejum	Almoço	Lanche	Jantar	Ceia	Tt	Desjejum	Almoço	Lanche	Jantar	Ceia	Tt
SUS	3.758	3.878	3.695	1.999	1.459	14.789	19.366	21.619	18.292	18.536	18.651	96.464	23.124	25.497	21.987	20.535	20.110	111.253
Unimed	5	0	0	0	0	5	2.316	2.321	2.108	2.117	2.126	10.988	2.321	2.321	2.108	2.117	2.126	10.993
Pacote	0	0	0	0	0	0	622	622	501	497	510	2.752	622	622	501	497	510	2.752
Particular	0	0	0	0	0	0	0	0	0	0	0	0	0	0	0	0	0	0
Agroterenas	0	0	0	0	0	0	0	0	0	0	0	0	0	0	0	0	0	0
Bradesco	0	0	0	0	0	0	30	26	24	26	26	132	30	26	24	26	26	132
Cabesp	0	0	0	0	0	0	16	18	16	16	16	82	16	18	16	16	16	82
Cassi	0	0	0	0	0	0	47	45	40	39	37	208	47	45	40	39	37	208
CPP	0	0	0	0	0	0	0	0	0	0	0	0	0	0	0	0	0	0
Economus	0	0	0	0	0	0	6	6	4	4	6	26	6	6	4	4	6	26
Funcef	0	0	0	0	0	0	0	0	0	0	0	0	0	0	0	0	0	0
Geap	0	0	0	0	0	0	0	0	0	0	0	0	0	0	0	0	0	0
Iamspe	0	0	0	0	0	0	789	765	709	720	723	3.706	789	765	709	720	723	3.706
Louis Dreyfus	0	0	0	0	0	0	0	0	0	0	0	0	0	0	0	0	0	0
Medial Saúde	0	0	0	0	0	0	0	0	0	0	0	0	0	0	0	0	0	0
Sabesprev	0	0	0	0	0	0	0	0	0	0	0	0	0	0	0	0	0	0
Oeste saúde	0	0	0	0	0	0	66	70	54	56	60	306	66	70	54	56	60	306
São Francisco	0	0	0	0	0	0	6	6	7	7	7	33	6	6	7	7	7	33
APAS	0	0	0	0	0	0	12	10	12	14	16	64	12	10	12	14	16	64
Hapvida	0	0	0	0	0	0	30	30	30	28	26	144	30	30	30	28	26	144
Odile Saúde	0	0	0	0	0	0	8	8	4	4	4	28	8	8	4	4	4	28
	0	0	0	0	0	0	0	0	0	0	0	0	0	0	0	0	0	0
Total	3.763	3.878	3.695	1.999	1.459	14.794	23.314	25.546	21.801	22.064	22.208	114.933	27.077	29.424	25.496	24.063	23.667	129.727
	14.794						114.933						129.727					
	129.727																	

Fonte: Quadro Detalhado das Refeições Servidas por Convênios para o Pronto Atendimento e a Internação em 2025.

Quadro da Produção dos Serviços de Nutrição e Dietética realizados em 2025

Refeições Servidas																		
Meses/ Convênios/ Refeição	AMB/PA						INTERNAÇÃO						AMB./INTER.					
	Desjejum	Almoço	Lanche	Jantar	Ceia	Tt	Desjejum	Almoço	Lanche	Jantar	Ceia	Tt	Desjejum	Almoço	Lanche	Jantar	Ceia	Tt
Janeiro	257	261	278	155	111	1.062	1.659	1.822	1.580	1.615	1.635	8.311	1.916	2.083	1.858	1.770	1.746	9.373
Fevereiro	303	304	306	139	89	1.141	1.730	1.944	1.583	1.643	1.670	8.570	2.033	2.248	1.889	1.782	1.759	9.711
Março	332	345	345	176	124	1.322	1.862	2.023	1.700	1.722	1.749	9.056	2.194	2.368	2.045	1.898	1.873	10.378
Abril	331	326	273	185	109	1.224	1.748	1.960	1.694	1.751	1.779	8.932	2.079	2.286	1.967	1.936	1.888	10.156
Mai	290	301	272	132	108	1.103	2.166	2.343	2.020	2.067	2.083	10.679	2.456	2.644	2.292	2.199	2.191	11.782
Junho	272	305	265	178	131	1.151	2.165	2.415	2.051	2.060	2.083	10.774	2.437	2.720	2.316	2.238	2.214	11.925
Julho	327	326	295	190	119	1.257	2.301	2.593	2.192	2.195	2.199	11.480	2.628	2.919	2.487	2.385	2.318	12.737
Agosto	300	302	296	155	147	1.200	2.109	2.315	2.003	1.998	1.997	10.422	2.409	2.617	2.299	2.153	2.144	11.622
Setembro	323	339	319	171	120	1.272	2.006	2.149	1.825	1.827	1.825	9.632	2.329	2.488	2.144	1.998	1.945	10.904
Outubro	340	355	334	186	132	1.347	1.954	2.074	1.791	1.803	1.812	9.434	2.294	2.429	2.125	1.989	1.944	10.781
Novembro	311	324	314	163	124	1.236	1.804	1.935	1.626	1.627	1.630	8.622	2.115	2.259	1.940	1.790	1.754	9.858
Dezembro	377	390	398	169	145	1.479	1.810	1.973	1.736	1.756	1.746	9.021	2.187	2.363	2.134	1.925	1.891	10.500
Total	3.763	3.878	3.695	1.999	1.459	14.794	23.314	25.546	21.801	22.064	22.208	114.933	27.077	29.424	25.496	24.063	23.667	129.727
	14.794						114.933						129.727					
	129.727																	

Fonte: Quadro Detalhado das Refeições Servidas mensalmente no Pronto Atendimento e Internação em 2025.

OUVIDORIA

A Ouvidoria é um canal de comunicação essencial entre o usuário e a instituição, destinado a receber diversas manifestações, como reclamações, sugestões, elogios, informações e denúncias. Seu objetivo é buscar soluções práticas e eficazes para os principais problemas enfrentados pela organização, sempre sob a perspectiva do usuário.

O Ouvidor desempenha um papel fundamental nesse processo, acolhendo, escutando, orientando e atendendo usuários e familiares de maneira ética, técnica e precisa. A atuação do Ouvidor é marcada pela imparcialidade e justiça, além de um olhar atento à compaixão e sensibilidade. Essa abordagem visa garantir a qualidade e humanização do atendimento prestado pela instituição e sua equipe, promovendo um ambiente onde as vozes dos usuários sejam valorizadas e consideradas na busca por melhorias contínuas nos serviços oferecidos.

Recebimento das manifestações pela Ouvidoria

Pessoalmente, Contato Telefônico, E-mail, Internet, Cartas e Caixas de Sugestões, e encaminha para o Setor Responsável cobrando soluções e respondendo ao usuário dentro de um prazo previamente estabelecido.

Classificação das Manifestações de Atendimentos



Reclamação: declara insatisfação, queixas, manifestações de desagrado, rotestos



Elogio: reconhecimento, demonstração de satisfação para com o serviço recebido



Sugestão: ideias, propostas de mudanças submetidas à apreciação da Instituição



Informação: solicitação de alguma referência (horário de funcionamento da Unidade, atendimento, setores, etc.)



Denúncia: indicação de possíveis fatos contrários à lei, à ordem pública ou ao regulamento.

Acesso a Ouvidoria



Ouvidoria da Santa Casa de Misericórdia de Paraguaçu Paulista

✓ **Encaminhamentos de prazos e conclusão da manifestação:** Após a análise da manifestação, é definido o setor responsável por encaminhar uma resposta, que deve ser feita dentro de um prazo previsto. Os prazos para as manifestações variam de 1 a 30 dias úteis, dependendo da complexidade do caso e da natureza da solicitação. Esse procedimento garante que todas as manifestações sejam direcionadas de maneira adequada e em tempo hábil, permitindo que os usuários recebam um retorno claro e eficiente sobre suas reclamações, sugestões ou elogios. A definição de prazos também contribui para a transparência e a confiança na Ouvidoria, reforçando o compromisso da instituição com a qualidade do atendimento ao público.

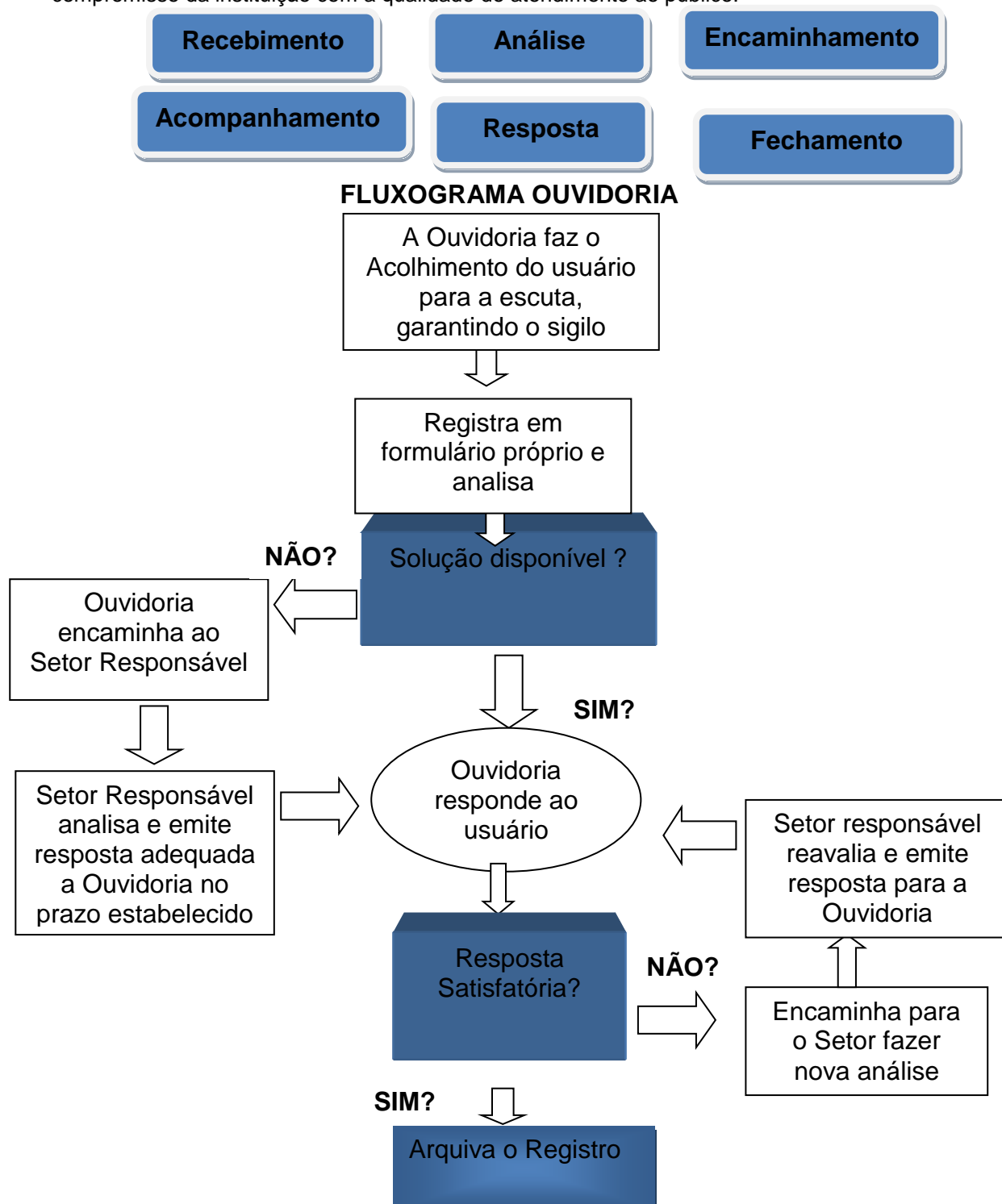

FLUXOGRAMA ATENDIMENTO ELETRÔNICO OUVIDORIA

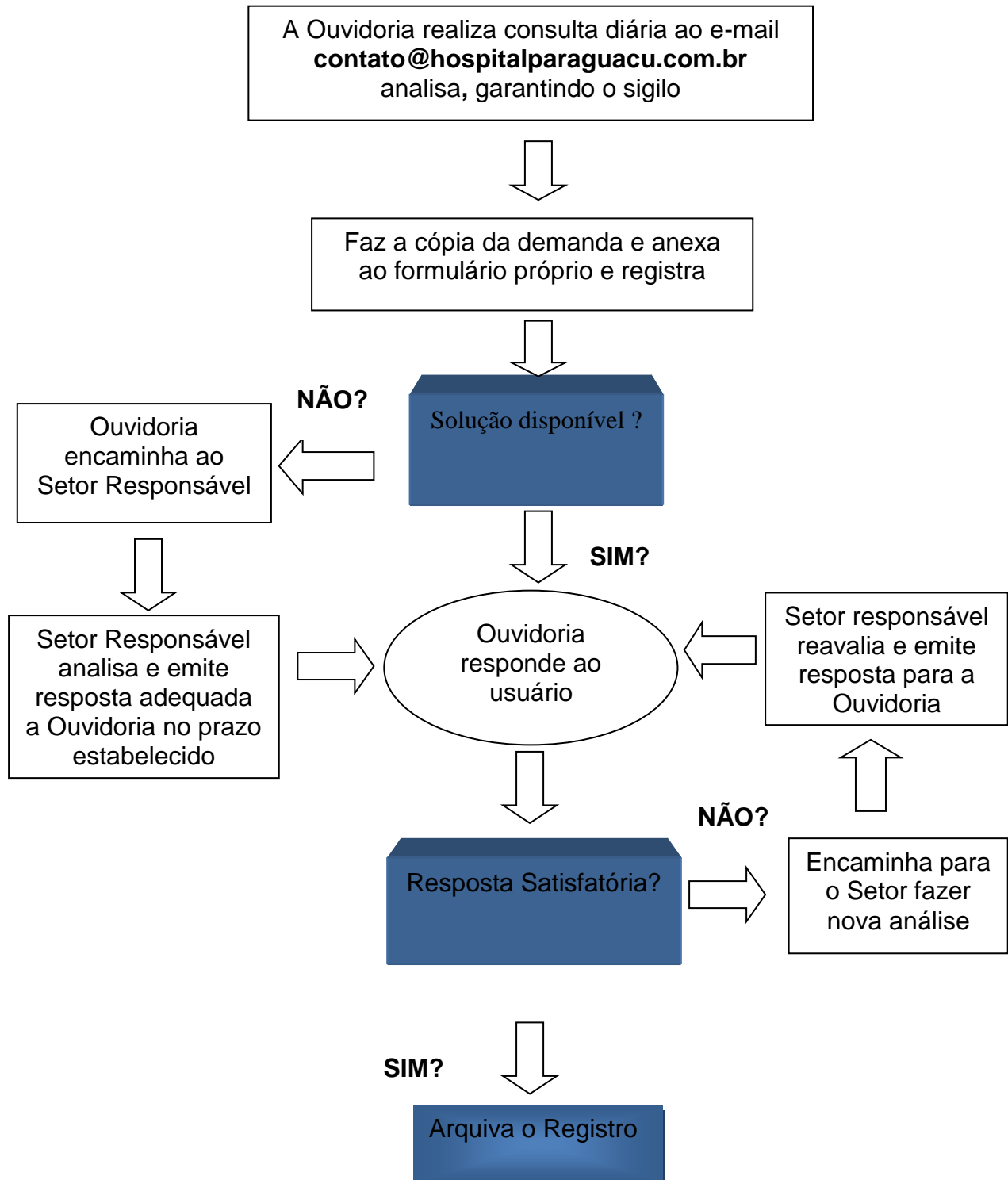

FLUXOGRAMA ATENDIMENTO TELEFÔNICO OUVIDORIA

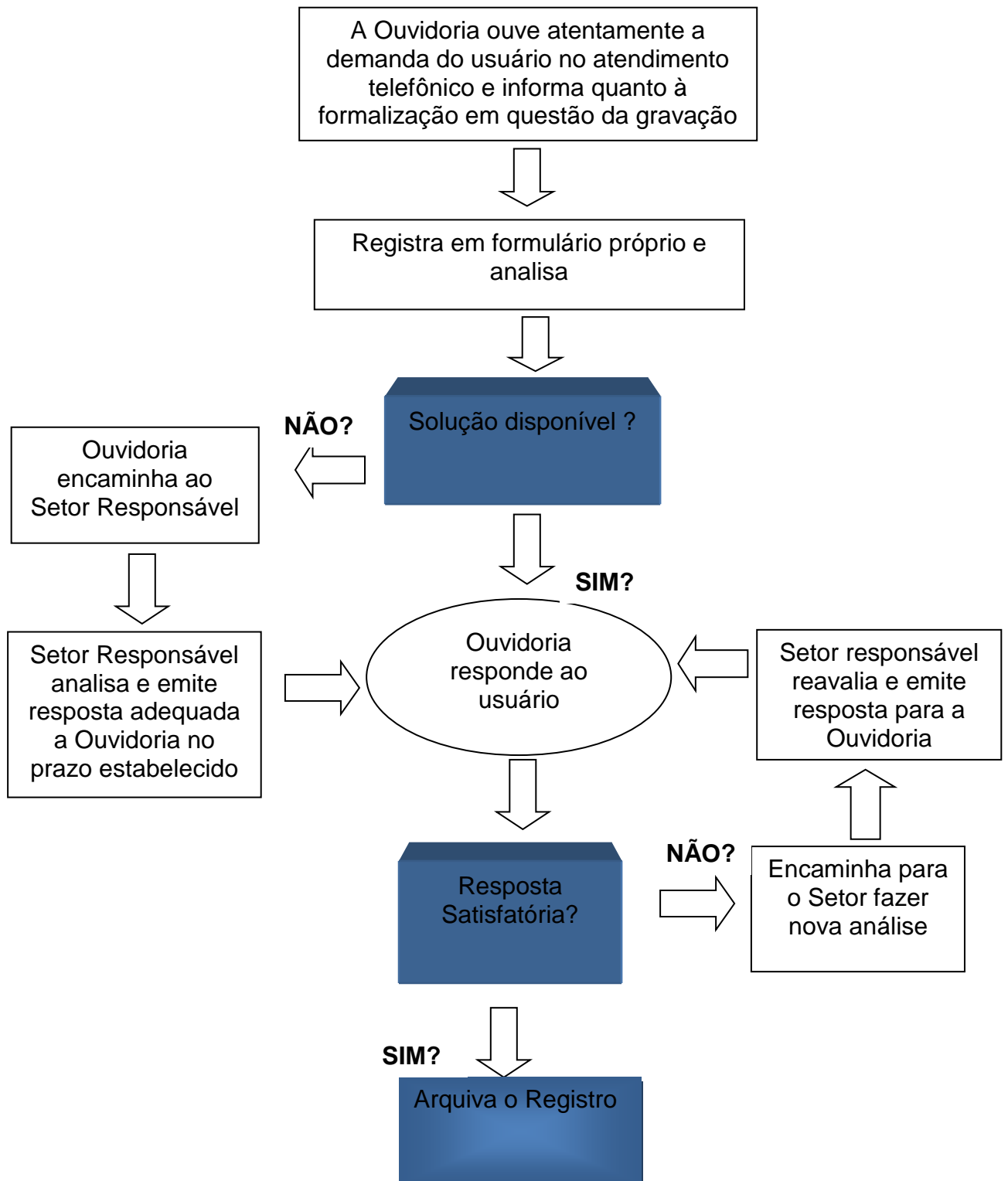

FLUXOGRAMA RECOLHIMENTO DAS DEMANDAS CAIXAS DE SUGESTÃO - OUVIDORIA

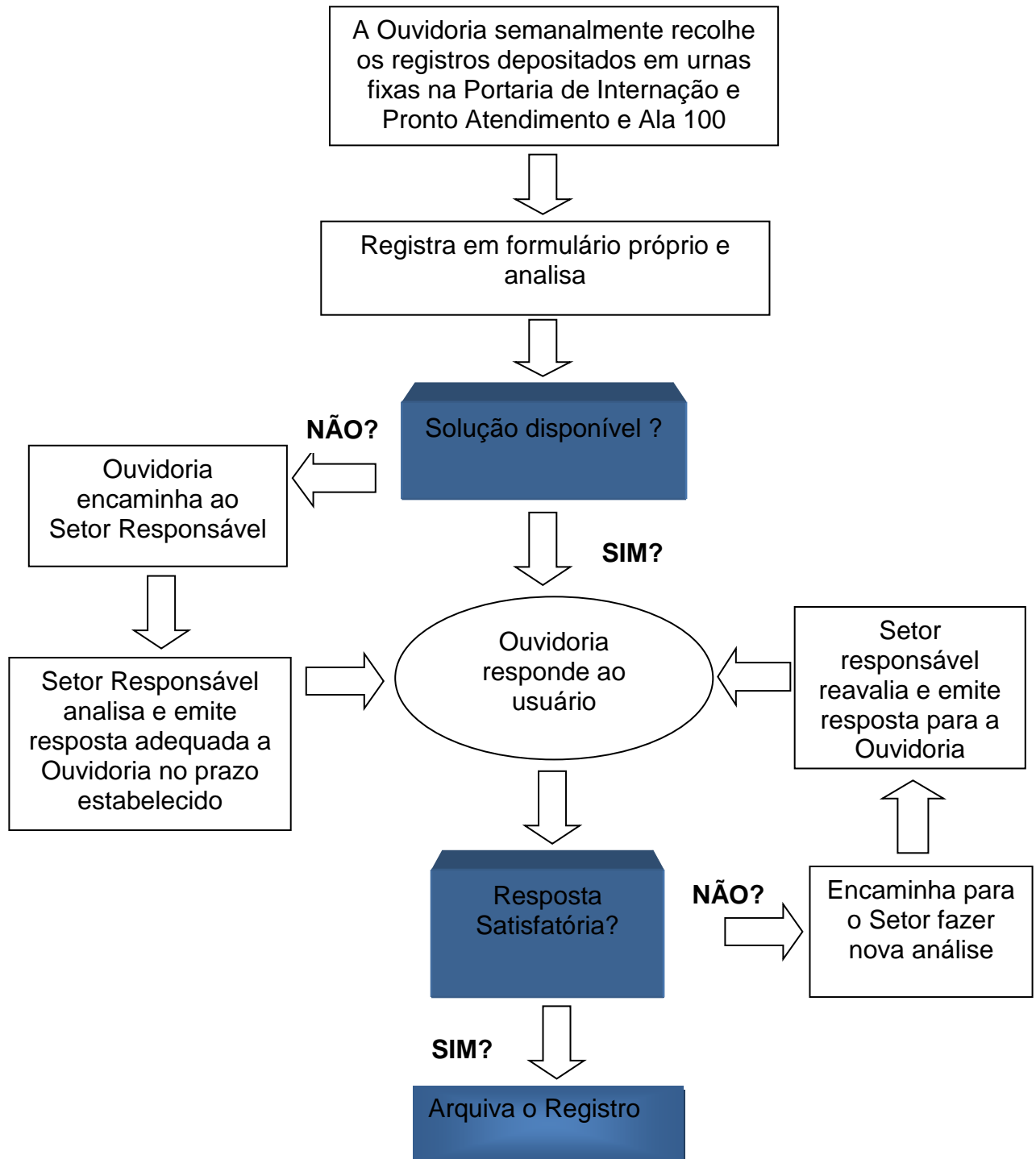

FLUXOGRAMA VISITA NOS QUARTOS INFORMANDO SOBRE OUVIDORIA

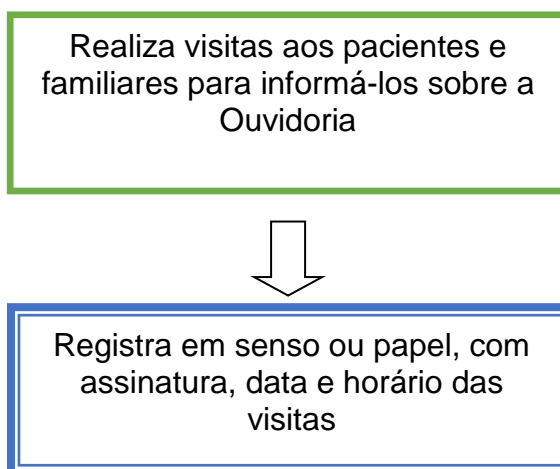

FLUXOGRAMA VISITA NOS QUARTOS INFORMANDO SOBRE PESQUISA DE SATISFAÇÃO DO USUÁRIO

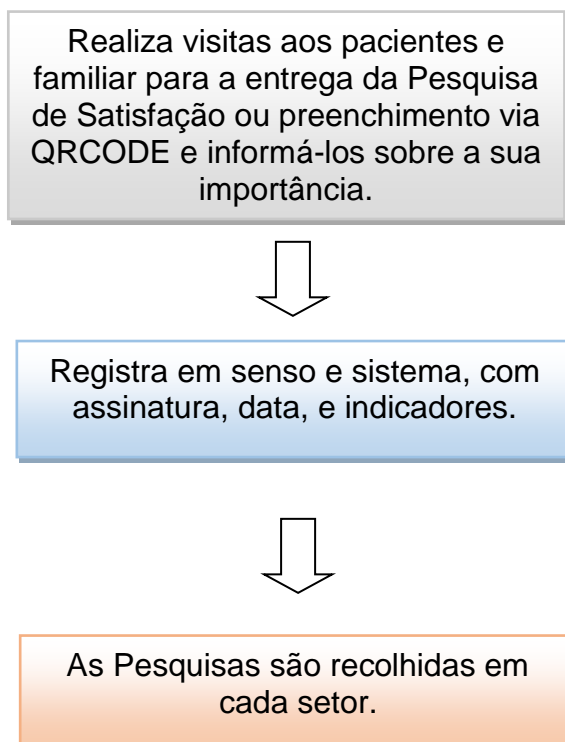

PESQUISA DE SATISFAÇÃO DO USUÁRIO

A pesquisa de satisfação realizada pela SANTA CASA DE MISERICÓRDIA DE PARAGUAÇU PAULISTA tem como objetivo avaliar a opinião dos seus usuários sobre os serviços oferecidos. Sua realização possibilita identificar os pontos críticos e que exigem ações mais efetivas. Dessa forma, o resultado apontado pela pesquisa pode fornecer subsídios importantes para construção de um plano de ação visando melhorias para a Instituição. É instrumento para se verificar como os serviços de uma instituição estão sendo percebidos por seus usuários, é uma ferramenta de gestão extremamente importante. Se almejarmos conquistar os clientes, precisamos saber se eles estão ou não satisfeitos com o que oferecemos e através da pesquisa de satisfação estabelecemos mais um canal de diálogo com os clientes, pois na área da saúde onde os profissionais lidam diretamente com vidas humanas esse fator se torna ainda mais importante. Realizamos visitas diariamente nos quartos dos pacientes conscientizando-os da importância do preenchimento e opinião dos serviços prestados pela instituição para melhorarmos cada vez mais na qualidade do atendimento. A pesquisa é entregue na visita da Ouvidoria aos pacientes e acompanhantes, onde são orientados sobre o preenchimento e a importância que a Pesquisa tem para a Instituição.

FLUXOGRAMA PESQUISA DE SATISFAÇÃO

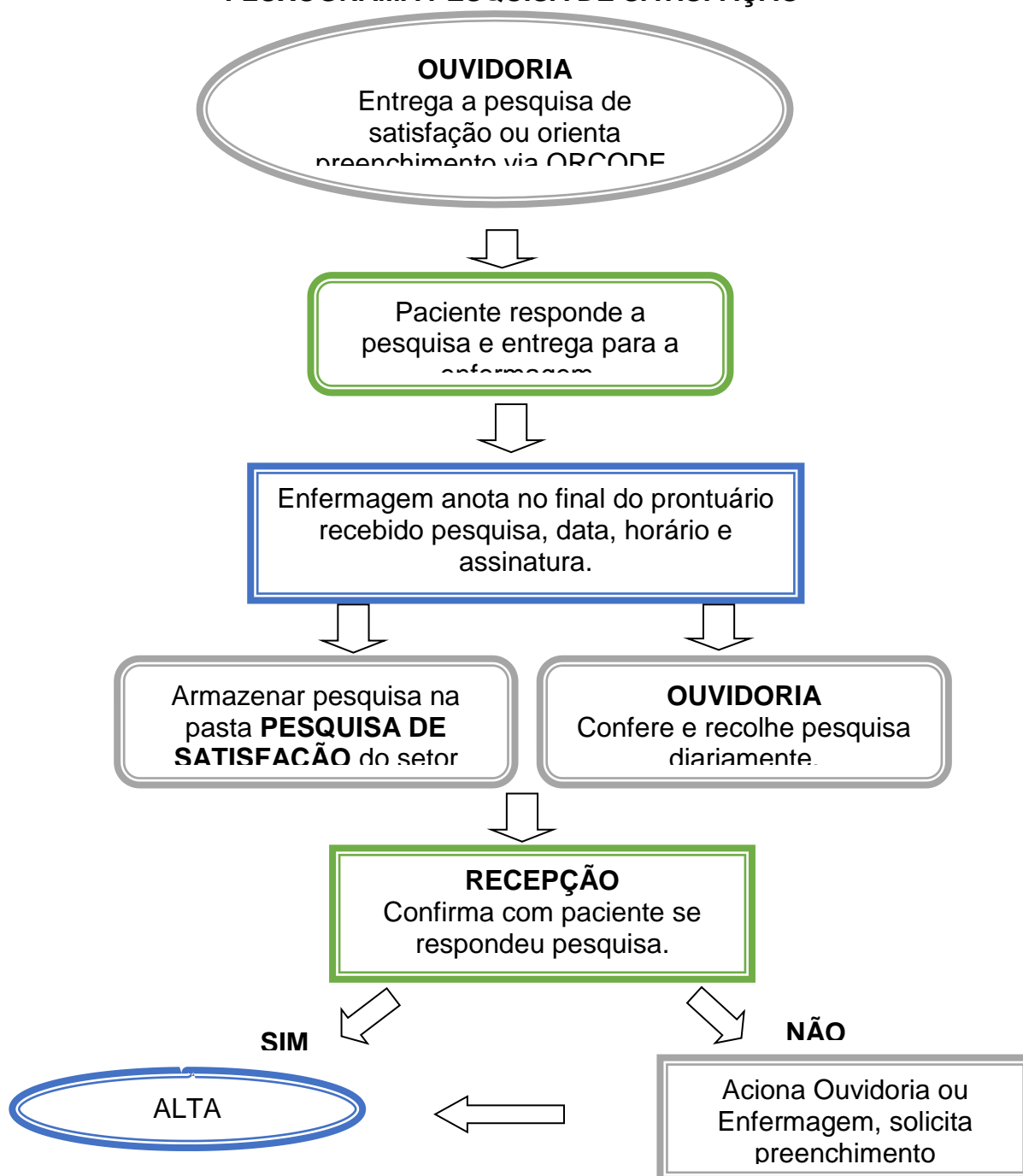

PESQUISA PRONTO ATENDIMENTO

A pesquisa de satisfação no Pronto Atendimento, realizada pela SANTA CASA DE PARAGUAÇU PAULISTA por meio da Ouvidoria, tem como objetivo avaliar a opinião dos usuários sobre os serviços prestados. Ela permite identificar pontos críticos que exigem ações mais eficazes e fornece dados valiosos para embasar melhorias contínuas na Instituição. Além de ser uma ferramenta essencial de gestão, a pesquisa estabelece um canal adicional de diálogo com os clientes, o que contribui para a melhoria contínua da qualidade do atendimento. A pesquisa é disponibilizada pela recepção do Pronto Atendimento durante a coleta de pacientes e acompanhantes, que recebe orientações sobre como preenchê-la e sua importância para a Instituição. Após o preenchimento, o usuário deverá depositar o questionário em uma urna indicada no local. A Ouvidoria desempenha um papel fundamental na coleta diária das pesquisas depositadas na urna. Ao realizar a tabulação dos resultados, ela gera indicadores que refletem o desempenho dos serviços prestados. Esses indicadores são essenciais para identificar áreas que necessitam de melhorias e para monitorar a satisfação dos usuários, contribuindo assim para a qualidade do atendimento e a eficiência dos serviços oferecidos.

FLUXOGRAMA PESQUISA DE SATISFAÇÃO PRONTO ATENDIMENTO

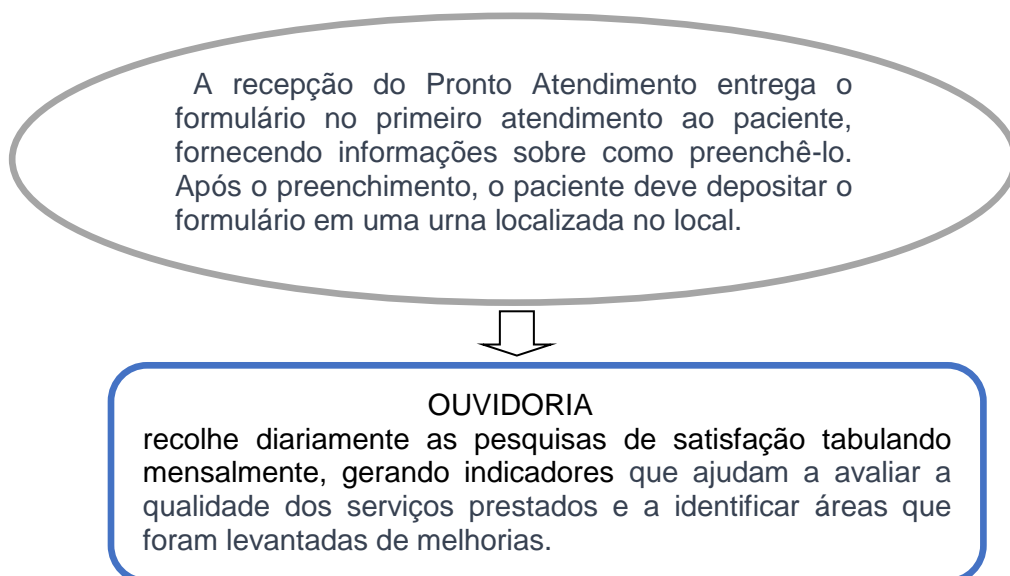

Principais atividades realizadas pela Ouvidoria em 2025

Demandas de Reclamações e Origens/ Fonte das Reclamações, 2025

Mês	Jan	Fev	Mar	Abr	Mai	Jun	Jul	Ago	Set	Out	Nov	Dez	Total
Atendimentos Identificados	3	17	4	5	10	6	4	9	2	3	5	11	79
Atendimentos sem Identificação	0	0	0	0	0	0	0	0	0	0	0	0	0
Devolutivas	3	17	4	5	10	6	4	8	2	3	5	11	78
Pendentes	0	0	0	0	0	0	0	1	0	0	0	0	1
Total de Atendimento	3	17	4	5	10	6	4	9	2	3	5	11	79

Obs. Na somatória Total de Atendimento não foram somadas as Devolutivas.

Demandas de Sugestões e Origens/ Fonte das Sugestões

Mês	Jan	Fev	Mar	Abr	Mai	Jun	Jul	Ago	Set	Out	Nov	Dez	Total
Atendimentos Identificados	1	0	0	0	1	0	0	2	0	0	0	0	4
Atendimentos sem Identificação	0	0	0	0	0	0	0	0	0	0	0	0	0
Devolutivas	1	0	0	0	1	0	0	2	0	0	0	0	4
Pendentes	0	0	0	0	0	0	0	0	0	0	0	0	0
Total de Atendimento	1	0	0	0	1	0	0	2	0	0	0	0	4

Obs. Na somatória Total de Atendimento não foram somadas as Devolutivas.

Demandas de Elogios e Origens/ Fonte dos Elogios

Mês	Jan	Fev	Mar	Abr	Mai	Jun	Jul	Ago	Set	Out	Nov	Dez	Total
Atendimentos Identificados	1	3	5	1	1	0	0	0	2	1	6	5	25
Atendimentos sem Identificação	0	0	0	0	0	0	0	0	0	0	0	0	0
Devolutivas	1	3	5	1	1	0	0	0	2	1	6	5	25
Pendentes	0	0	0	0	0	0	0	0	0	0	0	0	0
Total de Atendimento	1	3	5	1	1	0	0	0	2	1	6	5	25

Fonte: Tabelas e Gráficos: informações extraídas pelo Setor de Ouvidoria da Santa Casa de Misericórdia de Paraguaçu Paulista, 2025

Evolução dos Atendimento

RECLAMAÇÃO

Descrição/ Meses	Jan	Fev	Mar	Abr	Mai	Jun	Jul	Ago	Set	Out	Nov	Dez	TOTAL
Atendimentos Identificados	3	17	4	5	10	6	4	9	2	3	5	11	79
Atendimentos sem Identificação	0	0	0	0	0	0	0	0	0	0	0	0	0
TOTAL	3	17	4	5	10	6	4	9	2	3	5	11	79

SUGESTÃO

Descrição/ Meses	Jan	Fev	Mar	Abr	Mai	Jun	Jul	Ago	Set	Out	Nov	Dez	Total
Atendimentos Identificados	1	0	2	0	3	0	0	2	0	0	1	0	9
Atendimentos sem Identificação	0	0	0	0	0	0	0	0	0	0	0	0	0
TOTAL	1	0	2	0	3	0	0	2	0	0	1	0	9

ELOGIOS

Descrição/ Meses	Jan	Fev	Mar	Abr	Mai	Jun	Jul	Ago	Set	Out	Nov	Dez	Total
Atendimentos Identificados	1	3	5	1	1	0	0	0	2	1	6	5	25
Atendimentos sem identificação	0	0	0	0	0	0	0	0	0	0	0	0	0
TOTAL	1	3	5	1	1	0	0	0	2	1	6	5	25

Fonte: Tabelas de informações extraídas pelo Setor de Ouvidoria da Santa Casa de Misericórdia de Paraguaçu Paulista, 2025.

Período das Reclamações Identificadas em 2025.

	Jan	Fev	Mar	Abr	Mai	Jun	Jul	Ago	Set	Out	Nov	Dez	TOTAL
Manhã (DIA)	1	7	2	3	7	4	2	8	2	1	4	6	47
Tarde	0	2	1	1	0	0	0	0	0	0	0	0	4
Noite (NOITE)	2	8	0	1	3	2	2	1	0	2	1	5	27
Todos	0	0	1	0	0	0	0	0	0	0	0	0	1
TOTAL	3	17	4	5	10	6	4	9	2	3	5	11	79

Reclamações por Gênero em 2025

	Jan	Fev	Mar	Abr	Mai	Jun	Jul	Ago	Set	Out	Nov	Dez	TOTAL
Masculino	0	7	1	1	7	1	0	1	1	1	2	1	23
Feminino	3	10	3	4	3	5	4	8	1	2	3	10	56
TOTAL	3	17	4	5	10	6	4	9	2	3	5	11	79

Período de Devolutivas das Reclamações Identificadas em 2025

	Jan	Fev	Mar	Abr	Mai	Jun	Jul	Ago	Set	Out	Nov	Dez	TOTAL
Em 10 dias	2	3	1	1	1	0	0	0	1	1	2	5	17
Em 20 dias	0	4	2	1	1	5	1	6	1	1	2	3	27
Em 30 dias	0	4	0	0	0	1	0	1	0	1	0	2	9
mais 30 dias	1	6	1	3	8	0	3	2	0	0	1	1	26
TOTAL	3	17	4	5	10	6	4	9	2	3	5	11	79

Obs. DEVOLUTIVAS EM DIAS ÚTEIS

Visitas realizadas pela Ouvidoria (Assistente Social) aos Pacientes e Acompanhantes no ano de 2025.

VISITAS	Jan	Fev	Mar	Abr	Mai	Jun	Jul	Ago	Set	Out	Nov	Dez	TOTAL
ALA 100	34	39	64	80	77	61	42	55	87	66	60	70	735
ALA 200	34	56	67	75	71	78	37	52	90	65	79	80	784
ALA 300	55	82	78	100	110	134	39	75	112	108	135	136	1164
ALA 400	11	26	30	67	68	0	0	0	0	0	0	0	202
ALA 600	11	20	24	43	33	36	16	15	26	25	14	29	292
UTI	9	9	8	9	5	3	3	1	3	0	6	4	60
UTI 2	1	7	5	5	2	0	3	2	3	0	1	3	32
TOTAL	155	239	276	379	366	312	140	200	321	264	295	322	3269

Fonte: Setor de Ouvidoria da Santa Casa de Misericórdia de Paraguaçu Paulista, 2025.

Obs. 1 - UTI e UTI 2- Atendimento aos familiares na sala da Ouvidoria ou Ligações Telefônicas e contato por whatsapp
Obs. 2 - Visitas ouvidoria e pesquisa de satisfação realizadas aos pacientes e acompanhantes.

Comparativo Anual das Manifestações Registradas

RECLAMAÇÕES	2020	2021	2022	2023	2024	2025
RECLAMAÇÕES IDENTIFICADAS	90	68	76	115	66	79
RECLAMAÇÕES SEM IDENTIFICAÇÃO	1	2	3	2	1	0
TOTAL	91	70	79	117	67	79

SUGESTÕES	2020	2021	2022	2023	2024	2025
SUGESTÕES IDENTIFICADAS	3	6	4	2	4	9
SUGESTÕES SEM IDENTIFICAÇÃO	1	0	0	0	0	0
TOTAL	4	6	4	2	4	9

ELOGIOS	2020	2021	2022	2023	2024	2025
ELOGIOS IDENTIFICADOS	16	15	17	34	14	25
ELOGIOS SEM IDENTIFICAÇÃO	0	0	0	0	0	0
TOTAL	16	15	17	34	14	25

Fonte: Setor de Ouvidoria da Santa Casa de Misericórdia de Paraguaçu Paulista, 2025

ENFERMAGEM

O Serviço de Enfermagem, no período correspondente ao ano de 2025, atuou de forma integrada à Direção, à Gestão da Qualidade e ao Núcleo de Segurança do Paciente, com foco na garantia de uma assistência segura, ética, humanizada e de qualidade, conforme preconizado na legislação vigente e nas normativas institucionais.

As atividades desenvolvidas estiveram fundamentadas na organização técnico-administrativa do serviço, sob responsabilidade do Enfermeiro Responsável Técnico (RT), assegurando o cumprimento das diretrizes estabelecidas no regimento interno, protocolos assistenciais e políticas institucionais.

Durante o período, foram realizadas ações contínuas de planejamento, supervisão e avaliação da assistência de enfermagem, com ênfase na implantação e monitoramento da Sistematização da Assistência de Enfermagem (SAE), qualificação dos registros em prontuário e padronização de processos assistenciais.

No âmbito da gestão, destacou-se o acompanhamento sistemático do dimensionamento de pessoal, elaboração e monitoramento das escalas de trabalho, bem como a atuação na gestão de conflitos, organização dos fluxos assistenciais e garantia da continuidade do cuidado.

Foram monitorados regularmente os indicadores assistenciais e de processo, incluindo taxa de quedas, lesão por pressão, eventos relacionados à medicação, infecções relacionadas à assistência à saúde (IRAS), absenteísmo e cobertura de escala. Os resultados foram analisados mensalmente em reuniões técnicas, permitindo a implementação de planos de ação direcionados à melhoria contínua da assistência.

No que se refere à Segurança do Paciente, o serviço atuou de forma ativa na implementação e monitoramento das metas internacionais, com destaque para identificação segura do paciente, segurança medicamentosa, prevenção de quedas e lesão por pressão, além da notificação, análise e tratamento dos eventos adversos, em parceria com o Núcleo de Segurança do Paciente.

As ações de educação permanente foram realizadas conforme cronograma anual, contemplando treinamentos obrigatórios e estratégicos, tais como segurança do paciente, registros de enfermagem, prevenção de lesão por pressão, higienização das mãos, atendimento a parada cardiorrespiratória e notificação de eventos adversos. Essas ações contribuíram para o fortalecimento da cultura de segurança e qualificação técnica da equipe. Foram também conduzidas auditorias internas de prontuários e processos assistenciais, com foco na conformidade dos registros, adesão a protocolos institucionais e identificação de não conformidades, subsidiando a tomada de decisão e melhoria dos processos.

No campo da gestão de riscos, houve acompanhamento da matriz de riscos assistenciais, com revisão periódica, identificação de pontos críticos e implementação de ações preventivas e corretivas. Destaca-se ainda a atuação integrada com comissões institucionais, como Comissão de Controle de Infecção Hospitalar (CCIH), Núcleo Interno de Regulação (NIR), Comissão de Feridas e demais setores estratégicos, fortalecendo a governança clínica e a qualidade assistencial.

Ao longo do ano, o Serviço de Enfermagem manteve compromisso com a melhoria contínua, conformidade legal e preparo para processos de auditoria e acreditação, consolidando práticas seguras e alinhadas às exigências dos órgãos reguladores. Por fim, ressalta-se que os resultados alcançados refletem o empenho da equipe de enfermagem e o fortalecimento de uma cultura organizacional voltada à segurança do paciente, eficiência assistencial e excelência no cuidado.

O Serviço de Enfermagem da instituição apresenta estrutura organizacional dimensionada para atendimento às demandas assistenciais de um hospital de médio porte, garantindo suporte técnico, gerencial e assistencial contínuo.

A equipe é composta por profissionais distribuídos estrategicamente conforme suas atribuições e áreas de atuação, conforme descrito a seguir:

- 01 Responsável Técnica de Enfermagem, responsável pela coordenação geral do Serviço de Enfermagem, respondendo técnica e legalmente pela assistência prestada em toda a instituição;
- 06 Enfermeiras Coordenadoras de Enfermagem, responsáveis pela gestão direta dos setores assistenciais, sendo eles: Ala 100, Ala 200, Ala 300, Centro Cirúrgico, Pronto Atendimento e Unidade de Terapia Intensiva;
- 01 Enfermeiro Auditor, atuando na avaliação da qualidade assistencial, conformidade dos registros e análise de processos;
- 01 Enfermeira Coordenadora da Comissão de Controle de Infecção Hospitalar (CCIH), responsável pelas ações de vigilância epidemiológica e prevenção de infecções relacionadas à assistência;

- 01 Enfermeira Coordenadora da Comissão de Pele e Prevenção de Lesão, com atuação na prevenção e tratamento de lesões, especialmente lesão por pressão;
 - 01 Enfermeira Coordenadora do Núcleo Interno de Regulação (NIR), responsável pela gestão de leitos e fluxo assistencial;
 - 01 Enfermeira Coordenadora do Núcleo de Segurança do Paciente (NSP) e Alta Qualificada, atuando na promoção da cultura de segurança, monitoramento de eventos adversos e transição segura do cuidado;
 - 01 Enfermeira Coordenadora da Educação Continuada e Agência Transfusional, responsável pelo desenvolvimento técnico da equipe e apoio aos processos hemoterápicos;
 - 02 Enfermeiras Supervisoras no período noturno, responsáveis pela supervisão técnica e administrativa de todos os setores durante o plantão;
 - 39 Enfermeiros Assistenciais/Gerenciais, responsáveis pela assistência direta ao paciente, planejamento do cuidado, supervisão da equipe e organização dos setores;
 - 113 Profissionais de Enfermagem (Técnicos e Auxiliares), responsáveis pela execução das atividades assistenciais, conforme suas competências legais, sob supervisão do enfermeiro.
- Essa estrutura permite a adequada distribuição das atividades, garantindo assistência contínua, segura e alinhada às normativas legais, bem como suporte às ações de gestão da qualidade e segurança do paciente.

ORGANOGRAMA DA ENFERMAGEM



Fonte: Setor de Enfermagem da Santa Casa de Misericórdia de Paraguaçu Paulista, 2025.

NÚCLEO INTERNO DE REGULAÇÃO HOSPITALAR– NIRH

O Núcleo Interno de Regulação Hospitalar (NIRH) tem como principal objetivo gerenciar e organizar o fluxo de pacientes nos serviços de saúde da instituição, assegurando que a assistência médica seja prestada de maneira eficiente e dentro dos protocolos estabelecidos. O NIRH visa otimizar os recursos hospitalares, garantindo que os pacientes sejam alocados para os setores mais adequados, de acordo com a necessidade clínica e a disponibilidade de leitos. Além disso, deve buscar vagas de internação e apoio diagnóstico e terapêutico fora do hospital para os pacientes internados, quando necessário, conforme pactuação com a Rede de Atenção à Saúde (RAS). O Núcleo seguirá aprimorando suas práticas com foco na qualidade e eficiência dos serviços prestados, sempre priorizando o bem-estar dos pacientes, seguindo seus objetivos de:

- Garantir a adequada alocação dos pacientes nos setores de saúde.
- Monitorar e otimizar em tempo real o uso dos leitos hospitalares.
- Articular o relacionamento com outras instituições;
- Desempenhar um papel fundamental na Gestão Hospitalar, otimizando a utilização de recursos disponíveis, garantindo uma assistência mais eficiente aos pacientes.
- Promover a comunicação efetiva entre as diversas áreas da instituição (urgência, emergência, unidades de internação, entre outros).
- Garantir que os pacientes recebam o atendimento médico apropriado em tempo hábil.

Atividades desenvolvidas

- **Gestão de Leitos:** Monitoramento do uso dos leitos hospitalares, com o objetivo de evitar o superlotação e garantir que os pacientes sejam alocados adequadamente; acompanhamento diário das vagas disponíveis e da necessidade de transferência entre os setores; busca ativa dos diagnósticos através do sistema Wareline.

- **Acompanhamento de Internações:** Acompanhamento e a execução das internações, considerando a gravidade dos casos e a urgência do atendimento. A regulação foi feita de forma a priorizar os pacientes de maior risco e necessidades urgentes.

- **Transferências Interhospitalares:** Coordenação com outras unidades de saúde para a transferência de pacientes que necessitavam de tratamentos especializados não disponíveis na instituição, garantindo que o processo fosse realizado de forma rápida e segura. Ex: Transferência paciente IAMSPE para cidade de São Paulo.

- **Comunicação entre Setores, Reservas de leitos cirúrgicos:** Melhoria da comunicação entre os setores envolvidos no processo de regulação, através de reuniões entre as equipes de enfermagem e recepção, visando garantir uma maior fluidez no atendimento; reserva diária de leitos cirúrgicos, com isso diminuindo o tempo de espera do leito e não ocorrendo atrasos em cirurgias ou até mesmo cancelamentos; atuação na reserva de leitos nos mutirões ocorridos nos meses de outubro, novembro e dezembro; atualização em tempo real sobre a disponibilidade de leitos, melhorando a tomada de decisões.

- **Capacitação e Treinamento:** Treinamentos periódicos para os colaboradores sobre os procedimentos de regulação, incluindo a importância da classificação de risco e os protocolos de atendimento; solicitado senhas pessoas do Sistema de Regulação do Estado de São Paulo (SIRESP); realizado workshop sobre o uso do sistema de regulação hospitalar (SIRESP), e as normas para a gestão de leitos e transferência de pacientes.

- **Análise e Acompanhamento de Indicadores de Desempenho:** Analisado indicadores de performance diariamente, taxa de ocupação de leitos de UTIs e tempo médio de permanência hospitalar; acompanhamento contínuo das necessidades de melhoria nos processos de regulação.

- **Resultados Obtidos: Ocupação de Leitos:** A taxa de ocupação foi mantida dentro dos padrões ideais; **Redução de Tempo de Espera:** Houve uma diminuição no tempo médio de espera para internação; **Eficiência nas Transferências:** As transferências interhospitalares ocorreram de forma mais eficiente, no processo de transporte e alocação; com isso identificando a satisfação dos pacientes e priorizando o tratamento eficaz e imediato.

- **Desafios Enfrentados: Superlotação em Períodos de Alta Demanda:** Apesar de os esforços para otimizar o uso de leitos, durante períodos de alta demanda (em especial em épocas de epidemias ex: dengue), o NIRH enfrentou dificuldades em lidar com o número excessivo de pacientes. **Manuseio do**

Sistemas: A atualização do sistema de regulação SIRESP ainda apresenta algumas dificuldades, impactando a resolutividade da vaga, principalmente na falta de atualização do quadro clínico realizado no sistema pelo médico.

- **Recomendações:** Treinamento mensal para diminuir e sanar dúvidas ocorridas no sistema informatizado do governo do Estado de São Paulo; Orientações na otimização dos leitos e transferências criteriosas; Criação de um plano de contingência mais eficiente para os períodos de alta demanda, com foco na ampliação de leitos temporários ou alternativas para o aumento da capacidade de atendimento; Continuação dos treinamentos periódicos para os profissionais envolvidos na regulação.

Relatório de Indicadores do NIR

Quadro dos indicadores do NIR em 2025												
Indicadores	Jan	Fev	Mar	Abr	Mai	Jun	Jul	Ago	Set	Out	Nov	Dez
Taxa de reinternação não programada	6.9	7.31	5.14	3.03	10.08	7.69	0.76	6.06	0.91	13.51	0.60	0.46
Taxa de ocupação hospitalar	37.34	41.10	36.26	39.41	35.92	41.08	51.96	41.45	34.97	32.90	34.61	31.05
Média de permanência	2.16	1.99	2.91	2.66	2.12	3.21	3.26	3.40	2.58	1.81	3.43	2.46
Média de permanência UTI	6.35	7.69	7.64	7.57	6.90	5.51	6.64	9.24	5.67	8.29	7.93	6.48
Média de permanência UTI 2	7.0	5.55	6.29	5.06	4.88	4.41	5.26	8.37	6.65	7.0	9.92	7.65
Índice de Renovação (Adequação na qt de leito)	7.30	7.48	5.95	6.69	7.87	3.66						
				/6.33	(113)L	(117L)	7.88	5.88	5.63	5.56	2.80	3.33
Índice de intervalo de substituição de leitos	2.16	1.99	2.91	2.66	2.12	3.21	3.26	3.40	2.58	1.81	3.43	2.46
Taxa de mortalidade institucional	2.55	2.13	2.82	3.35	2.80	7.59	8.83	6.06	2.60	1.70	3.51	8.23

Fonte: Setor Núcleo de Interno de Regulação da Santa Casa de Misericórdia de Paraguaçu Paulista, 2025.

REGULAÇÃO HOSPITALAR

A Regulação Ambulatorial tem papel estratégico na organização e coordenação do acesso aos serviços especializados de saúde, garantindo à população um atendimento eficiente, justo e dentro dos critérios estabelecidos pelo Sistema Único de Saúde (SUS).

A Regulação, sob nossa responsabilidade, é o elo entre a atenção primária e os atendimentos de média e alta complexidade, sendo essencial para o cumprimento das metas pactuadas com os órgãos de saúde municipais e estaduais.

Ações desenvolvidas

- **Recepção e Análise de Demandas:** Recebemos e analisamos as solicitações de consultas, exames e procedimentos especializados encaminhados pelas Unidades Básicas de Saúde e Secretarias Municipais da região; aplicamos os critérios técnicos e protocolos clínicos vigentes para validação e priorização dessas demandas.

- **Agendamento de Consultas e Exames:** Realizamos o agendamento conforme a disponibilidade de vagas no sistema oficial de regulação (SIRESP), respeitando os fluxos e prazos estabelecidos; gerenciamos as agendas dos médicos especialistas, otimizando os recursos e priorizando os pacientes conforme a classificação de risco.

- **Gestão de Filas de Espera:** Monitoramos e atualizamos constantemente as filas de espera por especialidades, garantindo transparência, rastreabilidade e equidade no atendimento.

- **Movimentação no Sistema SIRESP:** Operamos integralmente o módulo ambulatorial do SIRESP, atuando na recepção de pacientes, inserção de cirurgias eletivas, criação de agendas, cadastro de equipamentos e controle da oferta de serviços; essa atuação impacta diretamente nos indicadores da Tabela SUS Paulista, reforçando o compromisso com a qualidade da assistência prestada.

- **Projetos de Expansão e OCIS:** Desenvolvemos e executamos projetos de ampliação da oferta de exames e consultas, atendendo demandas locais e regionais; atuamos ativamente na busca ativa de pacientes em fila de espera, tanto da nossa cidade quanto dos municípios vizinhos.

- **Interlocação Regional:** Mantemos diálogo constante com as Secretarias de Saúde dos municípios da região, fortalecendo o processo regulatório, promovendo cooperação intermunicipal e ampliando o acesso da população aos serviços especializados.

Relatório de Ofertas de Cuidados Integrados - OCI's

Quadro de OCI's ofertadas Santa Casa de Paraguaçu Paulista - 2025					
Descrição	Quantidade		Valor (R\$)		
	mês	ano	unitário	mensal	anual
0901010022 OCI PROGRESSÃO DA AVALIAÇÃO DIAGNÓSTICA DE CÂNCER DE MAMA	0	0	procedimento revogado SIGTAP		
0901010014 OCI AVALIAÇÃO DIAGNÓSTICA INICIAL DE CÂNCER DE MAMA	0	0	125,00	0,00	0,00
0901010030 OCI AVALIAÇÃO DIAGNÓSTICA INICIAL DE CÂNCER DE PRÓSTATA	20	240	procedimento revogado SIGTAP		
0901010049 OCI PROGRESSÃO DA AVALIAÇÃO DIAGNÓSTICA DE CÂNCER DE PRÓSTATA	15	180	300,00	4.500,00	54.000,00
0901010057 OCI AVALIAÇÃO DIAGNÓSTICA INICIAL DE CÂNCER DE COLO DE ÚTERO	15	180	100,00	1.500,00	18.000,00
0901010073 OCI AVALIAÇÃO DIAGNÓSTICA DE CÂNCER GASTRICO	15	180	250,00	3.750,00	45.000,00
0901010081 OCI AVALIAÇÃO DIAGNÓSTICA DE CÂNCER COLORRETAL	15	180	282,00	4.230,00	50.760,00
0902010018 OCI AVALIAÇÃO DE RISCO CIRURGICO	25	300	130,00	3.250,00	39.000,00
0902010026 OCI AVALIAÇÃO CARDIOLÓGICA	25	300	200,00	5.000,00	60.000,00
0902010034 OCI AVALIAÇÃO DIAGNÓSTICA INICIAL - SINDROME CORONARIANA CRÔNICA	25	300	270,00	6.750,00	81.000,00
0902010042 OCI PROGRESSÃO DA AVALIAÇÃO DIAGNÓSTICA I - SINDROME CORONARIANA CRÔNICA	0	0	0,00	0,00	0,00
0902010050 OCI PROGRESSÃO DA AVALIAÇÃO DIAGNÓSTICA II - SINDROME CORONARIANA CRÔNICA	0	0	0,00	0,00	0,00
0902010069 OCI AVALIAÇÃO DIAGNÓSTICA - INSUFICIENCIA CARDÍACA	10	120	350,00	3.500,00	42.000,00
0905010019 OCI AVALIAÇÃO INICIAL EM OFTALMOLOGIA - 0 A 8 ANOS	25	300	200,00	5.000,00	60.000,00
0905010035 OCI AVALIAÇÃO INICIAL EM OFTALMOLOGIA - A PARTIR DE 9 ANOS	25	300	160,00	4.000,00	48.000,00
0905010043 OCI AVALIAÇÃO RETINOPATIA DIABÉTICA	25	300	200,00	5.000,00	60.000,00
0905010027 OCI AVALIAÇÃO ESTRABISMO	25	300	200,00	5.000,00	60.000,00
0905010051 OCI AVALIAÇÃO INICIAL PARA ONCOLOGIA OFTALMOLOGICA	0	0	0,00	0,00	0,00
0905010060 OCI AVALIAÇÃO INICIAL PARA NEURO OFTALMOLOGICA	0	0	0,00	0,00	0,00
0905010078 OCI EXAMES OFTALMOLÓGICOS SOB SEDAÇÃO	0	0	0,00	0,00	0,00
0903010011 OCI AVALIAÇÃO DIAGNÓSTICA EM ORTOPEDIA COM RECURSOS DE RADIOLOGIA	150	1.800	100,00	15.000,00	180.000,00
0903010020 OCI AVALIAÇÃO DIAGNÓSTICA EM ORTOPEDIA COM RECURSOS DE RADIOLOGIA E ULTRASSONOGRAFIA	150	1.800	140,00	21.000,00	252.000,00
0903010038 OCI AVALIAÇÃO DIAGNÓSTICA EM ORTOPEDIA COM RECURSOS DE RADIOLOGIA E TOMOGRAFIA COMPUTADORIZADA	137	1.644	230,00	31.510,00	378.120,00
0903010040 OCI AVALIAÇÃO DIAGNÓSTICA EM ORTOPEDIA COM RECURSOS DE RESSONÂNCIA MAGNÉTICA	0	0	0,00	0,00	0,00
0904010015 OCI AVALIAÇÃO INICIAL DIAGNÓSTICA DE DEFICIT AUDITIVO	25	300	100,00	2.500,00	30.000,00
0904010023 -OCI PROGRESSÃO DA AVALIAÇÃO DIAGNÓSTICA DE DÉFICITAUDITIVO	0	0	150,00	0,00	0,00
0904010031 -OCI AVALIAÇÃO DIAGNÓSTICA DE NASORAFINGE E DEOROFARINGE	25	300	200,00	5.000,00	60.000,00
			Total	126.490,00	1.517.880,00

Fonte: Setor de Regulação Hospitalar da Santa Casa de Misericórdia de Paraguaçu Paulista, 2025.

SERVIÇOS DA COMISSÃO DE CONTROLE DE INFECÇÃO HOSPITALAR

A Comissão de Controle de Infecção Hospitalar (CCIH) atua de forma permanente, sistemática e estratégica no planejamento, execução, monitoramento e avaliação das ações voltadas à prevenção e ao controle das Infecções Relacionadas à Assistência à Saúde (IRAS), contribuindo diretamente para a segurança do paciente, dos profissionais de saúde e para a qualidade dos serviços prestados pela instituição. As atividades desenvolvidas pela CCIH são fundamentadas em evidências científicas, legislações sanitárias vigentes e diretrizes nacionais e internacionais, com foco na melhoria contínua dos processos assistenciais, na padronização de condutas e na redução da incidência, gravidade e impacto das infecções hospitalares. Desenvolve ações multiprofissionais integradas, promovendo a adesão dos colaboradores às normas, protocolos e medidas de prevenção por meio da vigilância epidemiológica ativa, educação permanente em serviço, auditorias internas, capacitações e acompanhamento sistemático de indicadores. As estratégias prioritárias, destaca-se a promoção da Higiene das Mãos como medida essencial, de baixo custo e alta efetividade, reconhecida como a principal ação para a interrupção da transmissão cruzada de microrganismos no ambiente assistencial, sendo continuamente monitorada, avaliada e reforçada junto às equipes de saúde.

Ações Desenvolvidas em 2025

- Elaboração e monitoramento de indicadores das taxas de IRAS; atualização do Programa de Controle de Infecções Relacionadas à Assistência à Saúde; revisão, elaboração e padronização de protocolos institucionais voltados ao controle e prevenção de infecções; Validação de normas e rotinas institucionais, com realização de visitas de inspeção internas; elaboração e utilização de planilha de controle mensal para monitoramento das taxas de infecção; realização de notificações compulsórias e orientações quanto às medidas de precaução; participação em orientação e capacitação técnica ofertada pelo Grupo de Vigilância Epidemiológica, voltada à notificação compulsória de intoxicação por METANOL; apresentação, implantação e operacionalização do protocolo de notificação compulsória e do fluxo assistencial para atendimento dos casos de intoxicação por metanol, com capacitação da equipe de enfermagem; avaliação da infraestrutura institucional destinada à higienização das mãos; comemoração do Dia Mundial de Higiene das Mãos e campanhas institucionais; programa de imunização ativa com controle vacinal atualizado; visitas técnicas nos setores críticos (UTIs, Centro Cirúrgico e Pronto Atendimento) com elaboração de relatório técnico; participação em capacitação sobre o novo Protocolo de Tuberculose e Fluxo Assistencial, realizada na Instituição de Medicina FEMA Assis, ministrada pelo Dr. Wilson Oliveira.

Relatórios de Indicadores de CCIH

Quadro de ISC - Infecção de Sítio Cirúrgico segundo Procedimento em 2025

Cirurgia Limpa	jan	fev	mar	abr	mai	jun	jul	ago	set	out	nov	dez	Total
Cirurgia Cesariana	39	37	31	21	32	33	30	25	32	22	27	33	362
Cirurgia colecistectomia laparoscópica	0	0	0	0	2	0	2	0	2	7	8	3	24
Cirurgia Artroplástica	1	0	0	0	0	0	0	1	0	0	1	0	3
Total Cirurgias Limpas	40	37	31	21	34	33	32	26	34	29	36	36	389
ISC - Infecção de Sítio Cirúrgico em Cesárea	0	0	0	0	0	0	0	0	0	0	0	1	1

Fonte: Registro de informações da Comissão de Controle de Infecção Hospitalar da Santa Casa de Misericórdia de Paraguaçu Paulista, 2025.

Quadro de ISC - Infecção de Sítio Cirúrgico por especialidade em Cirurgia Limpa em 2025

Cirurgia Limpa	jan	fev	mar	abr	mai	jun	jul	ago	set	out	nov	dez	Total
Cirurgia Geral	260	170	74	125	302	78	84	51	64	269	65	123	1.665
Cirurgia Ginecológica	7	28	12	19	28	36	27	20	21	8	24	15	245
Cirurgia Ortopédica	22	23	32	31	30	31	25	22	25	24	27	24	316
Cirurgia Artroplástica	1	0	0	0	0	0	0	1	0	0	0	0	2
Cirurgia Urológica	12	17	45	5	23	11	13	6	31	5	9	2	179
Cirurgia Colecistectomia Laparoscópica	0	0	0	0	2	0	2	0	2	0	9	3	18
Cirurgia Vasculiar	0	0	0	0	8	6	6	5	10	10	10	8	0
Total Cirurgia Limpa	302	238	163	180	393	162	157	105	153	316	144	175	2.425
ISC - Inf. de Sítio Cirúrgico em Cirurgia Limpa	0	0	0	0	0	0	0	0	0	0	0	0	0
ISC - Cirurgia Geral													0
ISC - Cirurgia Ginecológica													0
ISC - Cirurgia Ortopédica													0
ISC - Cirurgia Artroplástica													0
ISC - Cirurgia Urológica													0
ISC - Cirurgia Colecistectomia Laparoscópica													0
ISC - Cirurgia Vasculiar													0

Fonte: Registro de informações da Comissão de Controle de Infecção Hospitalar da Santa Casa de Misericórdia de Paraguaçu Paulista, 2025.

Quadro dos Indicadores da CCIH – Comissão de Controle de Infecção Hospitalar em 2025.

2025	INSTITUCIONAL																												
	Coleta de Dados													Indicador															
	JANEIRO	FEVEREIRO	MARÇO	ABRIL	MAIO	JUNHO	JULHO	AGOSTO	SETEMBRO	OUTUBRO	NOVEMBRO	DEZEMBRO	Tt	JANEIRO	FEVEREIRO	MARÇO	ABRIL	MAIO	JUNHO	JULHO	AGOSTO	SETEMBRO	OUTUBRO	NOVEMBRO	DEZEMBRO	Tt			
Nº pacientes dia	1.392	1.448	1.502	1.585	1.669	1.724	1.962	1.765	1.529	1.656	1.394	1.453	19.079	x	x	x	x	x	x	x	x	x	x	x	0				
CVD	519	533	449	165	597	521	620	533	437	335	411	373	5.493	37,28%	36,81%	29,89%	10,41%	35,77%	30,22%	31,60%	30,20%	28,58%	20,23%	29,48%	25,67%	346,15%			
VM	163	116	102	192	159	130	115	126	77	40	80	160	1.460	11,71%	8,01%	6,79%	12,11%	9,53%	7,54%	5,86%	7,14%	5,04%	2,42%	5,74%	11,01%	92,89%			
CVC	329	193	205	14	297	226	279	245	167	169	180	191	2.495	23,64%	13,33%	13,65%	0,88%	17,80%	13,11%	14,22%	13,88%	10,92%	10,21%	12,91%	13,15%	157,69%			
	0	0	0	0	0	0	0	0	0	0	0	0	0	x	x	x	x	x	x	x	x	x	x	x	0,00%				
Cesarias	0	0	0	0	0	0	0	0	0	0	0	0	0	x	x	x	x	x	x	x	x	x	x	x	x	0,00%			
Cirurgias limpas	0	0	0	0	0	0	0	0	0	0	0	0	0	x	x	x	x	x	x	x	x	x	x	x	x	0,00%			
	0	0	0	0	0	0	0	0	0	0	0	0	0	x	x	x	x	x	x	x	x	x	x	x	x	0,00%			
FLEBITE	3	1	3	3	2	0	3	3	5	2	3	3	31	x	x	x	x	x	x	x	x	x	x	x	x	0,00%			
PNM NOSOCOMIAL	1	0	1	0	0	2	1	0	0	0	1	0	6	x	x	x	x	x	x	x	x	x	x	x	x	0,00%			
ITU CVD	1	1	2	2	1	1	2	1	4	1	1	2	19	0,19%	0,52%	0,98%	14,29%	0,34%	0,44%	0,72%	0,41%	2,40%	0,59%	0,56%	1,05%	22,47%			
PAVM	1	1	1	0	0	0	0	2	0	0	0	1	6	0,61%	0,86%	0,98%	0,00%	0,00%	0,00%	1,59%	0,00%	0,00%	0,00%	0,63%	4,67%				
IPCS CVC	2	0	0	0	1	1	0	0	1	1	1	0	7	0,61%	0,00%	0,00%	0,00%	0,34%	0,44%	0,00%	0,00%	0,60%	0,59%	0,56%	0,00%	3,13%			
ISC Cesaria	0	0	0	0	0	0	0	0	0	0	1	0	1	0,00%	0,00%	0,00%	0,00%	0,00%	0,00%	0,00%	0,00%	0,00%	0,00%	0,00%	0,00%	0,00%			
ISC cirurgia Limpa	0	0	0	0	0	0	0	0	0	0	2	0	2	0,00%	0,00%	0,00%	0,00%	0,00%	0,00%	0,00%	0,00%	0,00%	0,00%	0,00%	0,00%	0,00%			
	0	0	0	0	0	0	0	0	0	0	0	0	0	x	x	x	x	x	x	x	x	x	x	x	x	0,00%			
	0	0	0	0	0	0	0	0	0	0	0	0	0	x	x	x	x	x	x	x	x	x	x	x	x	0,00%			
nº casos IRAS	8	3	7	5	4	4	6	6	10	4	9	6	72	0,98%	0,37%	0,97%	0,69%	0,44%	0,56%	0,70%	0,78%	1,24%	0,44%	1,46%	0,90%	9,53%			
TT SAIDAS	820	812	721	726	911	713	855	770	806	913	615	663	9.325	x	x	x	x	x	x	x	x	x	x	x	x	0			
	9.325																												

Fonte: Registro de informações da Comissão de Controle de Infecção Hospitalar da Santa Casa de Misericórdia de Paraguaçu Paulista, 2025.

Coleta de Dados:	
Nº pacientes dia	Número de paciente-dia
CVD	Número de pacientes com Cateteres Vesicais de Demora/dia
VM	Número de pacientes em Ventilação Mecânica/dia
CVC	Número de pacientes com Cateteres Venoso Centrais/dia
Cesarias	Número de Cesareas realizadas no período
Cirurgias Limpas	Número de Cirurgias Limpas realizadas no período
ITU CVD	Número de casos de Infecção do Trato Urinário relacionada a Cateter Vesical de Demora
PAVM	Numero de casos de Pneumonia Associada a Ventilação Mecânica
IPCS CVC	Numero de Infecção Primária da Corrente sanguínea com confirmação laboratorial associada a Cateter Venoso Central
ISC Cesaria	Numero de Infecções de sítio Cirurgico em pacientes submetidos a cesarea
ISC cirurgia Limpa	Numero de Infecções de Sítio Cirurgico em pacientes submetidos em cirurgia limpa
nº casos IRAS	Numeros de casos de Infecção relacionada a Assistência a Saúde
TT SAIDAS	Total de Saídas= é o nº total de saídas dos pacientes da unidade de internação por alta, evasão, transferência externa ou óbito

Indicador:	
CVD	Taxa de utilização de Cateter Vesical de Demora
VM	Taxa de utilização de Ventilação Mecânica
CVC	Taxa de utilização de Cateter Venoso Central
ITU CVD	Incidência de Infecção do Trato Urinário relacionada a Cateter Vesical de Demora
PAVM	Incidência de Pneumonia Associada a Ventilação Mecânica
IPCS CVC	Incidência de Infecção Primária da corrente Sanguinea com confirmação laboratorial associada a Cateter Venoso central
ISC Cesaria	Taxa de Infecção de sítio Cirurgico em Cesareas

Fonte: Quadro do Indicador 9 - Taxa IRAS referente Setores, informações da CCIH, 2025

Notificação Compulsória

Quadro do nº de Notificação Compulsória – 2025

Notificações/Mês	Jan	Fev	Mar	Abr	Mai	Jun	Jul	Ago	Set	Out	Nov	Dez	Total
Mordedura de Cão	14	10	10	10	6	10	11	5	7	14	10	6	113
Mordedura de Gato	1	2	3	4	0	0	3	4	3	5	0	3	28
Mordedura de Rato	0	0	0	0	0	0	0	0	0	1	0	0	1
Mordedura de Morcego	0	1	0	0	0	0	0	0	0	1	0	2	4
Mordedura de Macaco	0	0	0	0	0	0	0	0	0	0	0	0	0
Mordedura de Cavalo	0	0	0	0	0	0	0	0	0	0	0	0	0
Picada de Lagarta	0	0	0	0	0	0	0	0	0	0	0	0	0
Mordedura de Porco	0	0	0	0	0	0	0	0	0	0	0	1	1
Mordedura de Gamba	0	0	0	0	0	0	0	0	0	0	0	0	0
Picada de Cobra	0	1	0	2	2	0	1	0	0	0	0	1	7
Picada de Escorpião	10	14	9	16	13	11	9	10	11	18	16	13	150
Picada de Aranha	1	3	1	1	2	0	0	0	4	2	0	0	14
Leptospirose	1	1	0	0	0	0	0	0	0	0	0	0	2
Hantavirose	0	0	0	0	0	0	0	0	0	0	0	0	0
Leishmaniose	0	0	0	0	0	0	0	0	1	0	0	0	1
Febre Maculosa	0	0	0	0	0	0	0	0	2	3	0	0	5
Dengue	159	155	279	261	304	120	48	48	26	73	47	67	1.587
Coqueluche	0	0	0	0	0	0	0	0	0	0	0	0	0
Síndrome Respiratória Aguda Grave - SRAG	0	0	1	0	0	0	0	0	0	2	0	0	3
Acidente Biológico	2	1	4	1	3	0	2	3	0	4	1	0	21
Intoxicação Exógena	9	7	11	4	3	10	6	8	7	9	15	11	100
Violência Sexual	0	0	0	0	0	0	0	0	0	2	0	1	3
Violencia Doméstica e outras	23	21	24	19	9	14	11	4	11	17	30	22	205
Sífilis Congênita	0	0	1	1	0	0	0	0	0	1	0	0	3
Sífilis em gestante	0	0	0	0	0	0	0	0	0	0	0	0	0
Sarampo	0	1	0	0	0	0	0	0	0	0	0	0	1
HIV/Aids	0	0	1	0	0	0	0	0	0	0	0	0	1
Doença de Chagas	0	0	0	0	0	0	0	0	0	0	0	0	0
Criança exposta ao HIV	0	0	0	0	0	0	0	0	0	0	0	0	0
Meningite	0	0	0	0	0	0	0	0	0	0	0	1	1
Esquistossomose	0	0	0	0	0	0	0	0	0	0	0	0	0
Hepatites Virais	0	0	0	0	0	0	0	0	0	0	0	0	0
Acidente de Trabalho	9	3	4	5	1	4	5	12	4	5	11	1	64
Tuberculos	0	0	1	1	0	0	0	0	0	0	0	0	2
Febre Amarela	0	0	0	0	0	0	0	0	0	0	0	0	0
Malária	0	0	0	0	0	0	0	0	0	0	0	0	0
Rubéola	0	1	0	0	0	0	0	0	0	0	0	0	1
Picada de Abelha	0	1	2	2	2	2	1	0	0	2	2	1	15
Animal peçonhento não identificado	0	1	6	2	1	0	0	0	6	2	0	0	18
Eventos adversos Pós imunização	0	0	0	0	0	0	0	0	0	0	0	0	0
Chikungunya	0	0	0	0	0	0	0	0	1	0	0	0	1
Arbovírus	0	0	0	0	0	0	0	0	0	0	0	0	0
Mordida de Capivara	0	0	0	0	0	0	0	0	0	0	0	0	0
Influenza	0	0	0	0	0	0	0	0	0	2	0	0	2
Mordedura de Vaca	0	0	0	0	0	0	0	0	0	0	0	0	0
Picada de Maribondo	0	0	0	0	0	0	0	1	0	0	0	0	1
Mordedura de Tamandua	0	0	0	0	0	0	0	0	0	0	0	0	0
Acidente biológico externo	0	0	0	0	0	0	0	0	0	4	0	0	4
Covide	0	0	0	0	0	0	0	0	0	2	3	3	8
VARICELA	0	0	0	0	0	0	0	0	0	0	0	1	1
Monkey Pox	0	0	0	0	0	0	0	0	0	0	0	0	0
Total	229	223	357	329	346	171	97	95	83	169	135	134	2.368

Fonte: Livro de Registro de Notificação Compulsória do Setor da CCIH - Comissão de Controle de Infecção Hospitalar da Santa Casa de Misericórdia de Paraguaçu Paulista, 2025.

Relatório de Acidentes Biológicos

Quadro do Número de Acidentes Biológicos - 2025

	Mês	Acidente Pêrfuro Cortante	Acidente por fluidos	Quantidade de Acidente Biológico
1	Janeiro	1	0	1
2	Fevereiro	1	0	1
3	Março	1	0	1
4	Abril	1	0	1
5	Maio	3	0	3
6	Junho	0	0	0
7	Julho	2	1	3
8	Agosto	3	0	3
9	Setembro	0	0	0
10	Outubro	4	0	4
11	Novembro	1	0	1
12	Dezembro	0	0	0
Total		17	1	18

Fonte: Registro de informações da Comissão de Controle de Infecção Hospitalar da Santa Casa de Paraguaçu Paulista, 2025.

Relatório de Check List Inserção de CVC

Quadro do Check List Inserção de Cateter Venoso Central CVC - 2025

Sequência	Mês	Quantidade de Inserção de CVC	
		UTI 1	UTI 2
1	Janeiro	24	9
2	Fevereiro	17	5
3	Março	11	8
4	Abril	19	12
5	Maio	11	10
6	Junho	14	7
7	Julho	15	6
8	Agosto	15	4
9	Setembro	14	10
10	Outubro	12	6
11	Novembro	10	6
12	Dezembro	11	9
Total		173	92

Fonte: Registro de informações da Comissão de Controle de Infecção Hospitalar da Santa Casa de Paraguaçu Paulista, 2025

Relatório de Consumo de Produto Alcoólico

Quadro do Consumo de Produto Alcoólico em 2025

Mês	UTI 1			UTI 2			
	Qtde de produção alcoólico utilizada (ml)	Número de pacientes/dia	Consumo por paciente/dia (ml)	Qtde de produção alcoólico utilizada (ml)	Número de paciente/dia	Consumo por paciente/dia (ml)	
1	Janeiro	8.100	341	23,75	3.800	136	27,94
2	Fevereiro	6.700	286	23,43	4.200	156	26,92
3	Março	6.500	310	20,97	3.800	181	20,99
4	Abril	7.000	295	23,73	5.000	212	23,58
5	Maio	6.800	295	23,05	5.100	211	24,17
6	Junho	5.800	277	20,94	3.900	165	23,64
7	Julho	6.300	307	20,52	4.000	199	20,10
8	Agosto	5.800	289	20,07	3.780	189	20,00
9	Setembro	5.345	267	20,02	3.770	186	20,27
10	Outubro	5.042	253	19,93	4.890	248	19,72
11	Novembro	4.899	245	20,00	3.189	159	20,06
12	Dezembro	5.479	274	20,00	3.741	187	20,01
Média	73.765		21,37	49.170		22,28	

Fonte: Registro de informações da Comissão de Controle de Infecção Hospitalar da Santa Casa de Paraguaçu Paulista, 2025

Obs. Indicador de produto alcoólico por paciente dia (ml); Fórmula: Quantidade de produto alcoólico utilizado (ml) por nº de pacientes/dia = Consumo por paciente/dia (ml). A Organização Mundial da Saúde - OMS recomenda a utilização de pelo menos 20 ml por paciente/dia

Relatório de Consumo de Sabonete Líquido

Quadro do Consumo de Sabonete Líquido na UTI 1 e UTI 2 - 2025

Mês	UTI 1			UTI 2		
	Qtde de Sabonete Líquido utilizado (ml)	Nº. de paciente/dia	Consumo por paciente/dia (ml)	Qtde de Sabonete Líquido utilizado (ml)	Nº. de paciente/dia	Consumo por paciente/dia (ml)
1 Janeiro	9.300	341	27,27	2.800	136	20,59
2 Fevereiro	7.300	286	25,52	3.500	156	22,44
3 Março	10.000	310	32,26	5.000	181	27,62
4 Abril	8.000	295	27,12	5.400	212	25,47
5 Maio	7.500	295	25,42	5.300	211	25,12
6 Junho	8.800	277	31,77	4.800	165	29,09
7 Julho	9.100	307	29,64	5.100	199	25,63
8 Agosto	8.200	289	28,37	3.800	189	20,11
9 Setembro	9.080	267	34,01	4.750	186	25,54
10 Outubro	6.400	253	25,30	4.978	248	20,07
11 Novembro	5.600	245	22,86	3.700	159	23,27
12 Dezembro	8.000	274	29,20	3.780	187	20,21
Média	97.280		28,23	52.908		23,76

Fonte: Registro de informações da Comissão de Controle de Infecção Hospitalar da Santa Casa de Misericórdia de Paraguaçu Paulista, 2025

Obs. Indicador de sabonete líquido por paciente dia (ml);

Fórmula: Quantidade de sabonete líquido utilizado (ml) por nº de pacientes/dia = Consumo por paciente/dia (ml)

A Organização Mundial da Saúde - OMS recomenda a utilização de pelo menos 20 ml por paciente/dia.

SERVIÇOS DA COMISSÃO DE GERENCIAMENTO DE RESÍDUOS DE SERVIÇOS DE SAÚDE - CGRSS

O Plano de Gerenciamento de Resíduos de Serviços de Saúde (PGRSS) da Santa Casa de Misericórdia de Paraguaçu Paulista fornece as diretrizes para o manejo adequado dos Resíduos dos Serviços de Saúde – RSS e tem por finalidade agir preventivamente, por meio de controles específicos e eficazes contra possíveis infecto contágios de profissionais, pacientes, visitantes, comunidades e meio ambiente de modo geral.

O gerenciamento dos Resíduos de Serviços de Saúde - RSS conforme a RDC 222/2018 da ANVISA, no Artigo III, constitui em um conjunto de procedimentos de gestão, planejados e implementados, a partir de bases científicas e técnicas, normativas e legais, com o objetivo de minimizar a produção de resíduos e proporcionar um encaminhamento seguro, de forma eficiente, visando à proteção dos trabalhadores, a preservação da saúde pública, dos recursos naturais e do meio ambiente.

Na Santa Casa de Misericórdia de Paraguaçu Paulista, a responsabilidade sobre o manejo e descarte dos resíduos nela gerado é de todos os envolvidos, desde o Gestor da instituição, os responsáveis pelas áreas, funcionários, estagiários, membros da Comissão de Resíduos de Serviços de Saúde e prestadores de serviços das empresas terceirizadas.

O objetivo do PGRSS (Plano de Gerenciamento de Resíduos de Serviços de Saúde) é minimizar ou eliminar a geração de resíduos perigosos e garantir o manejo, segregação, acondicionamento, transporte e destinação final adequados e eficientes. Visa proteger a saúde pública, o meio ambiente e a segurança dos trabalhadores.

As reuniões realizadas e necessárias são estabelecidas em cronograma anual pela CGRSS e registradas em ata resumida e arquivada uma cópia contendo data e hora da mesma, nome e assinatura dos membros presentes, exposição sucinta dos trabalhos, resumo do expediente e decisões tomadas após aprovação, por meio de votação aberta e justificada por maioria simples dos membros presentes.

Pode ocorrer ordinariamente uma vez a cada dois meses e, extraordinariamente, sempre que convocado pelo Presidente ou por requerimento da maioria de seus integrantes. Os treinamentos realizados do Plano de Gerenciamento de Resíduos de Serviços de Saúde (PGRSS) são uma ação essencial para garantir a correta segregação, acondicionamento, transporte e destinação dos resíduos hospitalares, além de promover a segurança dos colaboradores e a conformidade legal.

Tem a finalidade de capacitar os colaboradores quanto às diretrizes do PGRSS vigente, reduzir riscos ocupacionais e ambientais, melhorar a segregação correta dos resíduos no momento da geração e atender às exigências da RDC nº 222/2018 – ANVISA e demais normativas ambientais.

Ações desenvolvidas

- Capacitação na integração dos novos colaboradores e em periodicidade predefinida;
- Acompanhamento e registro de acidentes com perfurocortantes;
- Atualização da responsabilidade técnico pelo Plano de Gerenciamento de Resíduos de Serviços de Saúde - PGRSS;
- Atualização da Nomeação da Comissão de Gerenciamento de Resíduos de Serviços de Saúde - CGRSS;
- Atualização do Regimento Interno da CGRSS;
- Levantamento de número de cesto de lixo para coleta seletiva e coletor de pedal para lixo infectante faltantes nos setores;
- Planilha de caracterização e classificação dos Resíduos gerados pela Santa Casa de Misericórdia;
- Validação anual do Plano de Gerenciamento de Resíduos de Serviços de Saúde;
- Confecção de Plano de Ação do Plano de Gerenciamento de Resíduos de Serviços de Saúde para o ano 2026;
- Elaborado cronograma de reuniões e treinamentos para o ano de 2026;
- Solicitação de construção de Armazenamento Temporário Externo para a guarda dos resíduos dos grupos A, B, C, D e E. de acordo com as normas vigentes.

Relatório do Custo de Tratamento dos Resíduos

Quadro do Custo do tratamento dos resíduos infectante, químico e perfurocortante – 2025.

	Mês	Valor (R\$) Kg	Qtde (Kg) de Resíduos	Valores pago (R\$)
1	Janeiro	2,86	928,00	2.654,08
2	Fevereiro	2,86	851,50	2.435,29
3	Março	2,86	978,50	2.798,51
4	Abril	2,86	875,50	2.503,93
5	Mai	2,86	818,00	2.339,48
6	Junho	2,86	696,50	1.991,99
7	Julho	2,86	712,00	2.036,32
8	Agosto	2,86	793,50	2.269,41
9	Setembro	2,86	649,50	1.857,57
10	Outubro	2,86	593,00	1.695,98
11	Novembro	2,86	539,00	1.541,54
12	Dezembro	2,94	618,50	1.818,39
Total em kg			9.053,50	25.942,49

Fonte: Livro de Registros do Gerenciamento de Resíduos de Serviços Sólidos da Santa Casa de Paraguaçu Paulista, 2025.

AGÊNCIA TRANSFUSIONAL

A Agência Transfusional é um setor fundamental dentro da Santa Casa de Paraguaçu Paulista pela responsabilidade de garantir segurança e qualidade na conservação de sangue e seus componentes como plaquetas, plasma e hemácias, utilizados em transfusões, pois mantém esses componentes em condições adequadas de temperatura para fornecer aos pacientes que tanto necessitam, conforme as solicitações médicas e realiza controle de qualidade com testes regulares para garantir a qualidade do sangue e dos componentes.

O Setor oferece informações, orientações e conscientização sobre a doação de sangue e a importância da transfusão de sangue e do quanto é essencial para tratar diversas doenças e condições médicas, como anemia grave, traumas, cânceres e doenças sanguíneas, de acordo com os critérios de segurança dos protocolos e da compatibilidade sanguínea para evitar reações adversas. A doação de sangue é um ato solidário que contribui para a saúde da população.

Ações desenvolvidas

- Participação no 38º Congresso de Secretários Municipais de Saúde do Estado de São Paulo, promovido pelo COSEMS/SP, dia 11/04/25, em Santos, com a cerimônia de premiação da 21ª Mostra de Experiências Exitosas dos Municípios;

- Recebido Premiação e Certificação da 21ª Mostra de Experiências Exitosas dos Municípios pelo Projeto Doe Sangue, Doe Amor com duas premiações, a Menção Honrosa do 14º Prêmio David Capistrano e pela votação popular;
- Recebido Diploma de Congratulações em razão da Moção de Congratulações de autoria do Vereador Jamilson de Souza aprovada pela Câmara Municipal de Paraguaçu Paulista pela idealização Projeto Doe Sangue, Doe Amor o qual recebeu duas premiações, a Menção Honrosa do 14º Prêmio David Capistrano e pela votação popular;
- Projeto Um Ato pela Vida, Doe Sangue – Captação de doadores de sangue através de Campanhas;
- Projeto Um Ato pela Vida, Doe Medula – Captação de cadastro de doadores de medula óssea através de Campanhas;
- Realização de cadastro de doadores de medula óssea e coleta de amostra de sangue;
- Participação da equipe da Agência Transfusional no Simulado do PAME – Plano de Auxílio Mútuo Emergencial;
- Participação na Avaliação Externa de Qualidade – AEQ com provas teóricas e práticas;
- Certificação de Transporte de Hemocomponentes do motorista que transporta hemocomponentes;
- Comemoração do Dia Mundial (14 de junho) e Nacional (25 de novembro) do doador de sangue;
- Participação na Reunião Anual no Hemocentro de Marília;
- Registro de todos os hemocomponentes recebidos, transfundidos e reservados permitindo a rastreabilidade;
- Realização dos Procedimentos Pré transfusionais para garantir a segurança do receptor;
- Recebimento da Requisição de transfusão, coleta e armazenamento de amostra e Testes pré-transfusionais;
- Cumprimento das normas de biossegurança na assistência hemoterápica;
- Notificação no NOTIVISA e acompanhamento das Reações Transfusionais;
- Realização de Sangria Terapêutica com recomendações e termo de consentimento;
- Atualização do Manual Organizacional – Normas, Rotinas e Procedimentos do setor da Agência Transfusional;
- Produção da Agência Transfusional mensal com alimentação no SISHEMO – Sistema de Informação em Hemoterapia pelo site;
- Alimentação da produção da Agência transfusional no sistema de custo PLANISA;
- Envio mensal das Fichas de Bolsas Transfundidas e Bolsas Eliminadas ao Hemonúcleo do Hospital Regional de Assis e Hemocentro de Marília;
- Realização de treinamentos mensal sobre procedimentos, normas e rotinas da Agência transfusional;
- Controle rigoroso da temperatura das geladeiras, freezer e ambiente conforme preconiza as normas da ANVISA – Agência Nacional da Vigilância Sanitária;
- Captação de doadores de sangue para transfusão de urgência e emergência e cirurgias eletivas;
- Controle de qualidade dos reagentes com testes regulares para garantir a qualidade do sangue e dos hemocomponentes;
- Realização de arquivo das fichas de pacientes transfundidos;
- Reuniões trimestral do Comitê Transfusional;
- Realizado Plano de Ação, Cronograma de reuniões e treinamentos anual;
- Conscientização e palestras sobre a importância da doação de sangue.

Relatório de Hemocomponentes

Bolsas de Hemocomponentes preparadas para reserva cirúrgica em 2025

2025	Bolsas de hemocomponentes preparadas para reserva cirúrgica (cirurgias eletivas).	236
-------------	---	------------

Fonte: Livro de Registros da Agência Transfusional da Santa Casa de Misericórdia de Paraguaçu Paulista, 2025.

Relatório de Hemocomponentes

Quadro de Bolsas de Hemocomponentes em 2025.

MÊS	SOLICITADAS	TRANFUNDIDAS	RECEPTOR	PERDIDAS/VENCIDAS	
				CH	PFC
Janeiro	85	68	22	07	00
Fevereiro	46	47	19	01	00
Março	70	57	23	04	00
Abril	64	52	18	04	06
Mai	62	57	19	04	02
Junho	45	44	16	07	00
Julho	81	83	27	00	01
Agosto	60	46	15	05	01
Setembro	36	21	07	00	00
Outubro	72	59	18	08	00
Novembro	74	59	21	06	02
Dezembro	49	34	15	10	00
TOTAL	744	627	220	56	12
				68	

Fonte: Livro de Registros da Agência Transfusional da Santa Casa de Misericórdia de Paraguaçu Paulista, 2025.

Quadro de Transusão de Hemocomponentes por produto em 2025

MÊS	CONCENTRADO DE HEMÁCEAS	CRIOPRECIPITADO (PLAQUETA)	PLASMA FRESCO CONGELADO	TOTAL
Janeiro	60	08	0	68
Fevereiro	47	0	0	47
Março	49	06	02	57
Abril	42	05	05	52
Mai	41	12	04	57
Junho	37	0	07	44
Julho	71	0	12	83
Agosto	44	0	02	46
Setembro	20	0	01	21
Outubro	48	0	11	59
Novembro	46	07	06	59
Dezembro	33	0	01	34
TOTAL	538	38	51	627

Fonte: Livro de Registros da Agência Transfusional da Santa Casa de Misericórdia de Paraguaçu Paulista, 2025.

Quadro de Bolsa Transfundida de Hemocomponentes por categoria em 2025.

MÊS	SUS	PARTICULAR	CONVÊNIO	TOTAL
Janeiro	64	02	02	68
Fevereiro	38	01	08	47
Março	57	0	0	57
Abril	48	0	04	52
Mai	54	0	03	57
Junho	37	02	05	44
Julho	69	08	06	83
Agosto	45	01	0	46
Setembro	20	0	01	21
Outubro	50	0	09	59
Novembro	59	0	0	59
Dezembro	32	0	02	34
TOTAL	573	14	40	627

Fonte: Livro de Registros da Agência Transfusional da Santa Casa de Misericórdia de Paraguaçu, 2025.

Quadro do Nº. de Bolsas Transfundidas no Ambulatório e Internação por SUS, Convênio e Pacote/ Particular em 2025.

Bolsas Transfundidas - 2025												
MÊS	SUS			CONVÊNIO			PACOTE/PARTICULAR			SUS / CONVÊNIO/ PACOTE/PARTICULAR		
	AMBUL.	INTERN.	TOTAL	AMBUL.	INTERN.	TOTAL	AMBUL.	INTERN.	TOTAL	AMBULATÓRIO	INTERNAÇÃO	TOTAL
Janeiro	09	55	64	0	02	02	0	02	02	09	59	68
Fevereiro	03	35	38	0	08	08	0	01	01	03	44	47
Março	02	55	57	0	0	0	0	0	0	02	55	57
Abril	16	28	44	0	08	08	0	0	0	16	36	52
Mai	03	47	50	0	07	07	0	0	0	03	54	57
Junho	05	32	37	0	05	05	0	02	02	05	39	44
Julho	17	52	69	0	06	06	00	08	08	17	66	83
Agosto	11	34	45	0	00	00	00	01	01	11	35	46
Setembro	04	10	14	0	07	07	00	00	00	04	17	21
Outubro	01	49	50	0	09	09	00	00	00	01	58	59
Novembro	02	57	59	0	00	00	00	00	00	02	57	59
Dezembro	03	29	32	0	02	02	00	00	00	03	31	34
TOTAL	76	483	559	0	54	54	00	14	14	76	551	627

Quadro de Solicitação de Hemocomponentes por Município em 2025.

MÊS	CONCENTRADO DE HEMÁCEAS				PLASMA FRESCO CONGELADO				PLAQUETAS				CRIOPRECIPITADO				TOTAL GERAL
	Assis	Ourinhos	Marilia	Total	Assis	Ourinhos	Marilia	Total	Assis	Ourinhos	Marilia	Total	Assis	Ourinhos	Marilia	Total	
Janeiro	73	0	4	77	0	0	0	0	0	0	8	8	0	0	0	0	85
Fevereiro	46	0	0	46	0	0	0	0	0	0	0	0	0	0	0	0	46
Março	52	0	4	56	8	0	0	8	0	0	6	6	0	0	0	0	70
Abril	51	0	1	51	4	0	3	7	0	0	5	5	0	0	0	0	63
Mai	43	0	6	49	2	0	2	2	0	0	11	11	0	0	0	0	62
Junho	34	0	5	39	6	0	0	6	6	0	0	0	0	0	0	0	45
Julho	64	0	7	71	0	0	0	0	0	0	10	10	0	0	0	0	81
Agosto	50	0	0	50	7	0	3	10	0	0	0	0	0	0	0	0	63
Setembro	35	0	0	35	1	0	0	1	0	0	0	0	0	0	0	0	36
Outubro	52	0	4	56	5	0	11	16	0	0	0	0	0	0	0	0	72
Novembro	52	0	2	54	0	0	13	13	0	0	0	0	0	0	7	7	74
Dezembro	44	0	5	49	0	0	0	0	0	0	0	0	0	0	0	0	49
TOTAL	596	0	38	633	33	0	32	63	6	0	40	40	0	0	7	7	746

Fonte: Livro de Registros da Agência Transfusional da Santa Casa de Misericórdia de Paraguaçu Paulista, 2025.

SERVIÇOS DA COMISSÃO DE FERIDAS E PREVENÇÃO DE LESÕES

Os relatórios de atividades dos Serviços da Comissão de Feridas e Prevenção de Lesões encontram-se em processo de reestruturação, em virtude da implementação e adequação aos novos protocolos institucionais. Este processo refere-se ao período de junho a dezembro de 2025, visando o alinhamento das ações assistenciais, preventivas, educativas e de monitoramento às diretrizes atualizadas, com foco na segurança do paciente, padronização das condutas e melhoria contínua da qualidade da assistência, conforme os objetivos:

- Promover a prevenção, identificação precoce, tratamento adequado e monitoramento das feridas e lesões relacionadas à assistência à saúde, por meio da implementação e reestruturação dos protocolos institucionais, contribuindo para a segurança do paciente e a melhoria contínua da qualidade da assistência prestada.
- Reestruturar e adequar os relatórios de atividades da Comissão de Feridas e Prevenção de Lesões aos novos protocolos institucionais;
- Padronizar condutas assistenciais relacionadas à prevenção e ao tratamento de feridas;
- Prevenir a ocorrência de lesões adquiridas durante a internação hospitalar;
- Monitorar e analisar indicadores assistenciais relacionados a feridas e lesões;
- Fortalecer a cultura de segurança do paciente;
- Capacitar e orientar a equipe multiprofissional quanto às boas práticas no cuidado com a pele;
- Melhorar a qualidade dos registros em prontuário;
- Contribuir para a redução de eventos adversos relacionados a lesões de pele;
- Subsidiar ações de melhoria contínua a partir da análise dos dados assistenciais.

Ações desenvolvidas

-Atividades Assistenciais: Avaliação sistemática da integridade da pele dos pacientes internados; Identificação precoce de riscos para o desenvolvimento de feridas e lesões; Acompanhamento e reavaliação periódica de pacientes com feridas; Orientação técnica às equipes assistenciais quanto à prevenção e tratamento de lesões; Apoio às unidades na escolha e utilização adequada de coberturas e produtos; Discussão de casos clínicos com a equipe multiprofissional.

-Prevenção de Lesões: Implementação e reforço das medidas de prevenção de lesão por pressão; Monitoramento da mudança de decúbito e posicionamento adequado do paciente; Orientações sobre cuidados com a pele e hidratação; Prevenção da dermatite associada à incontinência (DAI); Prevenção de lesões por fricção; Prevenção de lesões relacionadas ao uso de adesivos e dispositivos médicos; Incentivo ao uso de escalas de risco para lesões de pele.

-Protocolos e Padronizações: Reestruturação e atualização dos protocolos institucionais de feridas e prevenção de lesões; Padronização das condutas assistenciais conforme evidências científicas; Divulgação e orientação das equipes quanto aos protocolos vigentes; Monitoramento da adesão aos protocolos nas unidades assistenciais.

-Educação Permanente: Realização de treinamentos e capacitações para a equipe multiprofissional; Orientações em serviço sobre prevenção e tratamento de feridas; Atualizações sobre novas tecnologias e coberturas; Sensibilização da equipe quanto à importância da prevenção de lesões; Discussão de casos e troca de experiências.

-Monitoramento e Avaliação de Indicadores: Coleta e análise mensal dos indicadores relacionados a feridas e lesões; Monitoramento da incidência de feridas adquiridas no hospital; Avaliação da evolução das feridas (adquiridas dentro do hospital, chegaram com feridas, cura, não cura, melhora); Elaboração de relatórios mensais e consolidados; Subsídio para ações corretivas e de melhoria contínua.

-Gestão da Qualidade e Segurança do Paciente: Atuação integrada com o Núcleo de Segurança do Paciente; Identificação e notificação de eventos adversos relacionados a lesões de pele; Proposição de ações de melhoria; Contribuição para o fortalecimento da cultura de segurança do paciente.

-Monitoramento de Indicadores: Total de pacientes internados por mês; Número de pacientes com feridas; Feridas adquiridas no hospital; Feridas pré-existentes à internação; Evolução das feridas (cura, não cura, melhora); Taxa de feridas adquiridas no hospital (%).

Obs. Os indicadores foram analisados mensalmente, subsidiando ações de melhoria e reforço das medidas preventivas.

-Resultados observados: Melhoria na identificação precoce de risco para lesões; Maior adesão às medidas preventivas; Aprimoramento dos registros em prontuário; Fortalecimento da cultura de

segurança do paciente; Melhoria contínua da qualidade da assistência relacionada ao cuidado com a pele.

-Dificuldades identificadas: Rotatividade de profissionais; Necessidade contínua de capacitação das equipes; Adesão parcial às medidas preventivas em determinados setores.

-Ações de melhoria e recomendações: Intensificar treinamentos periódicos; Reforçar auditorias assistenciais; Ampliar o uso de escalas de risco; Fortalecer o registro adequado em prontuário; Manter atualização contínua dos protocolos institucionais.

Relatório da Produção de atendimentos realizados em 2025.

INDICADORES	JUN	%	JUL	%	AGO	%	SET	%	OUT	%	NOV	%	DEZ	%
Total de pacientes internados	528		529		536		554		772		421		496	
Pacientes com feridas	10		23		18		23		14		30		40	
Chegaram com feridas	2	20%	14	61%	14	78%	17	74%	8	57%	19	63%	27	66%
Adquiriram no hospital	8	80%	9	39%	4	22%	6	26%	6	43%	11	37%	14	34%
Cura	4	40%	5	25%	7	44%	4	18%	4	31%	9	35%	13	37%
Não cura	5	50%	7	35%	6	38%	7	32%	3	23%	9	35%	10	29%
Melhora	1	10%	8	40%	3	19%	11	50%	6	46%	8	31%	12	34%

Fonte: Serviços da Comissão de Feridas e Prevenção de Lesões da Santa Casa de Misericórdia de Paraguaçu Paulista, 2025.

LABORATÓRIO

O Laboratório Salomão Unilab realiza a prestação de serviços terceirizados de exames clínicos de ambulatório e internação na Santa Casa de Misericórdia de Paraguaçu Paulista, com qualidade dos atendimento aos usuários. Tendo a validação através do Programa Nacional de Controle de Qualidade (PNCQ), com a nota EXCELENTE, o que torna possível demonstrar a qualificação dos serviços prestados, uma vez, ser esse Laboratório participante da Gestão de Qualidade e da Gestão de Custos da Planisa, da Santa Casa de de Paraguaçu Paulista.

A prestação dos serviços do Laboratório Salomão Unilab, busca atualizar e inovar nos conhecimentos e técnicas para melhor atender os usuários, além de oferecer serviços com tecnologia e resolutividade com atendimento satisfatório.

Ações desenvolvidas

- Supervisão de trabalho desenvolvida pelo setor;
- Liberação e disponibilização dos laudos nos setores do hospital;
- Renovação e atualização do manual de Normas e Rotinas;
- Elaboração do regimento interno;
- Renovação da licença de funcionamento cedida pela Vigilância Sanitária do Município;
- Acompanhamento e controle do aparelho de gasometria localizada na UTI;

Exames Laboratoriais

Quadro da Produção de Exames de Laboratório realizados em 2025.

Mês	Janeiro à Dezembro 2025																							
	Ambulatório Pronto Atendimento								Internação								Exames Externos							
Convênio/ Exame	Bioquímica	Hematologia	Microbiologia	Hormônios	Imunologia	Urinálise	Parasitologia	Tt	Bioquímica	Hematologia	Microbiologia	Hormônios	Imunologia	Urinálise	Parasitologia	Tt	Bioquímica	Hematologia	Microbiologia	Hormônios	Imunologia	Urinálise	Parasitologia	Tt
SUS	34.372	15.167	13	22	1.129	6.359	564	57.626	33.525	10.321	196	100	1.486	1.437	2	47.067	16.687	11.304	420	1.744	2.385	1.234	461	34.235
Unimed	4.924	2.410	8	0	1.621	1.164	0	10.127	3.573	1.132	58	35	235	198	0	5.231	6.994	4.559	306	1.288	1.772	945	288	16.152
Pacote	151	384	3	0	368	210	24	1.140	583	199	7	0	52	47	1	889	1.135	773	95	199	307	162	62	2.733
Particular	191	59	0	0	28	37	0	315	44	14	0	0	5	1	0	64	5.335	3.324	247	730	1.752	699	208	12.295
Agroterenas	0	0	0	0	0	0	0	0	0	0	0	0	0	0	0	0	0	0	0	0	0	0	0	0
Bradesco	36	26	0	0	18	13	0	93	11	10	0	0	8	3	0	32	82	34	3	46	61	21	0	247
Cabesp	11	7	0	0	12	1	0	31	192	49	2	1	1	6	0	251	51	23	0	24	28	10	2	138
Cassi	238	66	0	0	63	32	0	399	367	99	10	2	4	23	0	505	175	69	0	23	78	27	2	374
CPP	0	0	0	0	0	0	0	0	0	0	0	0	0	0	0	0	2	2	0	0	2	0	0	6
Economus	38	17	0	0	16	2	0	73	76	24	4	2	2	4	0	112	0	1	0	0	1	0	0	2
Funcef	0	0	0	0	0	0	0	0	0	0	0	0	0	0	0	0	0	0	0	0	0	0	0	0
Geap	0	0	0	0	0	0	0	0	0	0	0	0	0	0	0	0	0	0	0	0	0	0	0	0
Iamspe	1.928	567	2	2	398	293	0	3.190	2.103	605	12	2	59	129	0	2.910	0	0	0	0	0	0	0	0
Louis Dreyfus	0	0	0	0	0	0	0	0	0	0	0	0	0	0	0	0	0	0	0	0	0	0	0	0
Medial Saúde	0	0	0	0	0	0	0	0	0	0	0	0	0	0	0	0	0	0	0	0	0	0	0	0
Sabesprev	0	0	0	0	0	0	0	0	0	0	0	0	0	0	0	0	3	2	0	0	4	4	0	13
Oeste saúde	110	78	0	0	51	49	0	288	28	9	0	0	2	3	0	42	47	19	6	8	26	16	0	122
São Francisco	75	31	0	0	19	22	0	147	32	9	0	0	2	0	0	43	16	17	3	13	10	12	1	72
APAS	36	18	0	0	18	5	0	77	11	4	0	0	0	0	0	15	11	6	0	2	11	2	0	32
ODILE	14	8	0	0	3	3	0	28	17	3	0	0	0	0	0	20	0	0	0	0	0	0	0	0
Multirão	113	14	0	0	0	0	0	127	0	0	0	0	0	0	0	0	0	0	0	0	0	0	0	0
APAC	88	11	0	0	0	0	0	99	0	0	0	0	0	0	0	0	0	0	0	0	0	0	0	0
Total	42.325	18.863	26	24	3.744	8.190	588	73.760	40.562	12.478	289	142	1.856	1.851	3	57.181	30.538	20.133	1.080	4.077	6.437	3.132	1.024	66.421
	197.362																							

Fonte: Setor de Laboratório UNILAB, 2025

Quadro da Produção Mensal de Exames de Laboratório em 2025.

MÊS	Exames Laboratoriais											
	Atendimento SUS				Convênios				Particular			
	Amb.	Intern.	Ext.	Total	Amb.	Intern.	Ext.	Total	Amb.	Intern.	Ext.	Total
Janeiro	4.125	3.862	2.670	10.657	1.336	788	1.471	3.595	116	30	1.162	1.308
Fevereiro	4.087	4.008	2.645	10.740	960	531	1.372	2.863	104	56	1.087	1.247
Março	3.868	4.043	2.530	10.441	1.382	635	1.370	3.387	101	51	1.074	1.226
Abril	4.670	4.088	2.777	11.535	1.264	1.002	1.439	3.705	193	78	1.266	1.537
Mai	4.875	4.336	2.590	11.801	1.248	899	1.358	3.505	123	124	1.085	1.332
Junho	5.301	3.227	2.481	11.009	1.185	693	1.363	3.241	140	29	1.174	1.343
Julho	5.217	4.842	2.692	12.751	1.029	523	1.369	2.921	141	213	1.238	1.592
Agosto	5.912	4.460	3.452	13.824	1.140	670	1.526	3.336	148	235	1.355	1.738
Setembro	5.341	3.155	2.947	11.443	1.416	1.037	1.489	3.942	93	14	1.404	1.511
Outubro	4.916	3.448	3.422	11.786	1.195	1.060	1.472	3.727	139	15	1.450	1.604
Novembro	4.408	3.595	2.957	10.960	1.222	680	1.438	3.340	81	37	1.391	1.509
Dezembro	4.907	4.003	3.072	11.982	1.123	628	1.459	3.210	76	71	1.342	1.489
Total	57.627	47.067	34.235	138.929	14.500	9.146	17.126	40.772	1.455	953	15.028	17.436
	138.929				40.772				17.436			
	197.137											
Mutirão + APAC	225											
TOTAL GERAL	197.362											

Fonte: Quadro da Produção de Exames de Laboratório em 2025.

Produção de Exames de Laboratório

Quadro Resumido da Produção dos Exames Laboratoriais em 2025

Geral SUS/ Convênio/ Particular								
Exames	Janeiro à Dezembro 2025							
	Ambulatório/ Internação/ Exames Externos							
Convênio/ Exame	Bioquímica	Hematologia	Microbiologia	Hormônios	Imunologia	Urinálise	Parasitologia	Tt
SUS	84.584	36.792	629	1.866	5.000	9.030	1.027	138.928
Unimed	15.491	8.101	372	1.323	3.628	2.307	288	31.510
Pacote	1.869	1.356	105	199	727	419	87	4.762
Particular	5.570	3.397	247	730	1.785	737	208	12.674
Agroterenas	0	0	0	0	0	0	0	0
Bradesco	129	70	3	46	87	37	0	372
Cabesp	254	79	2	25	41	17	2	420
Cassi	780	234	10	25	145	82	2	1.278
CPP	2	2	0	0	2	0	0	6
Economus	114	42	4	2	19	6	0	187
Funcef	0	0	0	0	0	0	0	0
Geap	0	0	0	0	0	0	0	0
Iamspe	4.031	1.172	14	4	457	422	0	6.100
Louis Dreyfus	0	0	0	0	0	0	0	0
Medial Saúde	0	0	0	0	0	0	0	0
Sabesprev	3	2	0	0	4	4	0	13
Oeste saúde	185	106	6	8	79	68	0	452
São Francisco	123	57	3	13	31	34	1	262
APAS	58	28	0	2	29	7	0	124
ODILE	31	11	0	0	3	3	0	48
Multirão	113	14	0	0	0	0	0	127
APAC	88	11	0	0	0	0	0	99
Total	113.425	51.474	1.395	4.243	12.037	13.173	1.615	197.362
								197.362

Fonte: Quadro da Produção de Exames de Laboratório em 2025.

Quadro Resumido da Produção dos Exames Laboratoriais em 2025

MÊS	Exames Laboratoriais				Exames Laboratoriais			
	SUS/ Conv./ Part.				Tipo de Serviço			
	Amb.	Intern.	Ext.	Total	SUS	Conv.	Part	Total
Janeiro	5.577	4.680	5.303	15.560	10.657	3.595	1.308	15.560
Fevereiro	5.151	4.595	5.104	14.850	10.740	2.863	1.247	14.850
Março	5.351	4.729	4.974	15.054	10.441	3.387	1.226	15.054
Abril	6.127	5.168	5.482	16.777	11.535	3.705	1.537	16.777
Mai	6.246	5.359	5.033	16.638	11.801	3.505	1.332	16.638
Junho	6.626	3.949	5.018	15.593	11.009	3.241	1.343	15.593
Julho	6.387	5.578	5.299	17.264	12.751	2.921	1.592	17.264
Agosto	7.200	5.365	6.333	18.898	13.824	3.336	1.738	18.898
Setembro	6.850	4.206	5.840	16.896	11.443	3.942	1.511	16.896
Outubro	6.250	4.523	6.344	17.117	11.786	3.727	1.604	17.117
Novembro	5.711	4.312	5.786	15.809	10.960	3.340	1.509	15.809
Dezembro	6.106	4.702	5.873	16.681	11.982	3.210	1.489	16.681
Total	73.582	57.166	66.389	197.137	138.929	40.772	17.436	197.137
Multirão+Apac				197.137 + 225				197.362

Fonte: Quadro da Produção de Exames de Laboratório em 2025.

DIAGNÓSTICO POR IMAGEM

Radiologia Médica

Ações Desenvolvidas

- Arquivamento mensal dos exames realizados.
- Aquisição de materiais permanentes através de recursos oriundos de projetos estaduais e federais e, outras atribuições afins.
- Acompanhamento do profissional da Vigilância Sanitária para vistoria do setor.
- Controle dos exames e laudos emitidos.
- Acompanhamento efetivo da manutenção do arco cirúrgico e equipamentos de raio-x fixo e móvel e processadora.
- Elaboração mensal da escala de serviço dos colaboradores.
- Atualização do manual de normas e rotinas.
- Realização dos exames solicitados pelo profissional médico.
- Entrega mensal do relatório da produção do setor à administração.
- Supervisão de estagiários do curso técnico em radiologia da Escola Diretriz de Marília, Mais Ensino – Assis.
- Acompanhamento do levantamento radiológico e controle de qualidade do setor.

Relatório de Produção de Exames de Radiologia

Quadro de Exames de Raios-X em 2025.

Mês	Total de Exames 2025								
	Ambulatório, Internação e Exames Externos								
Convênio/ Exame	Fc.	Cr.	Tx.	Cl.	Ab.	MS.	MI.	ECts	Tt
SUS	208	706	10.097	819	2.391	3.228	3.595	0	21.044
CONVÊNIOS	202	156	2.383	170	444	579	781	8	4.723
PAC/ PART.	4	4	107	8	27	12	26	0	188
Total	414	866	12.587	997	2.862	3.819	4.402	8	25.955
	25.955								

Fonte: Sistema Wareline da Santa Casa de Misericórdia de Paraguaçu Paulista, 2025.

Quadro de Exames de Raios-X por convênios e tipos de exames do Ambulatório e Internação em 2025.

Mês	Exames 2025																							
	Ambulatório Pronto Atendimento								Internação								Exames Externos							
Convênio/ Exame	Fc.	Cr.	Tx.	Cl.	Ab.	MS.	MI.	Tt	Fc.	Cr.	Tx.	Cl.	Ab.	MS.	MI.	Tt	Fc.	Cr.	Tx.	Cl.	Ab.	MS.	MI.	Tt
SUS	206	705	8.420	807	2.272	3.116	3.481	19.007	1	1	1.641	12	118	111	114	1.998	1	0	36	0	1	1	0	39
Convênios	184	154	2.005	132	389	530	697	4.091	4	2	291	0	54	18	25	394	14	0	87	38	1	31	59	238
Pac./ Part.	4	4	82	8	18	8	11	135	0	0	25	0	9	4	15	53	0	0	0	0	0	0	0	0
Total	394	863	10.507	947	2.679	3.654	4.189	23.233	5	3	1.957	12	181	133	154	2.445	15	0	123	38	2	32	59	277
	23.233								2.445								277							
	25.955																							

Quadro de Exames de Raios-X por mês e tipos de exames do Ambulatório e Internação em 2025.

Mês/ Exames	Ambulatório Pronto Atendimento								Internação								Exames Externos							
	Fc.	Cr.	Tx.	Cl.	Ab.	MS.	MI.	Tt	Fc.	Cr.	Tx.	Cl.	Ab.	MS.	MI.	Tt	Fc.	Cr.	Tx.	Cl.	Ab.	MS.	MI.	Tt
Janeiro	39	106	618	74	61	310	289	1.497	0	0	173	3	6	6	10	198	1	0	11	11	1	6	6	36
Fevereiro	28	41	568	67	221	248	256	1.429	0	0	149	1	18	12	7	187	1	0	15	2	0	6	8	32
Março	25	70	647	72	251	319	347	1.731	0	1	149	0	10	9	16	185	2	0	14	0	1	1	4	22
Abril	40	55	725	83	227	313	294	1.737	0	0	151	5	9	10	10	185	4	0	17	4	0	2	4	31
Maiο	35	62	1.104	80	215	309	349	2.154	0	0	206	0	9	10	15	240	0	0	0	0	0	0	0	0
Junho	29	71	1.175	84	208	351	487	2.405	1	0	202	1	10	10	11	235	2	0	11	3	0	2	6	24
Julho	39	57	1.045	74	233	313	242	2.003	0	0	184	0	26	14	17	241	2	0	14	9	0	2	4	31
Agosto	38	87	1.150	73	243	314	394	2.299	0	0	191	1	17	12	14	235	0	0	9	3	0	2	3	17
Setembro	29	59	1.054	66	259	300	428	2.195	2	0	144	0	43	12	11	212	1	0	10	0	0	0	3	22
Outubro	26	95	909	126	248	332	399	2.135	1	2	148	1	15	19	12	198	1	0	12	6	0	4	6	29
Novembro	30	83	744	80	223	262	341	1.763	0	0	128	0	2	9	17	156	1	0	5	0	0	0	9	15
Dezembro	36	77	768	68	290	283	363	1.885	1	0	132	0	16	10	14	173	0	0	5	0	0	7	6	18
Total	394	863	10.507	947	2.679	3.654	4.189	23.233	5	3	1.957	12	181	133	154	2.445	15	0	123	38	2	32	59	277
	25.955																							

Fonte: Sistema Wareline da Santa Casa de Misericórdia de Paraguaçu Paulista, 2025.

TOMOGRAFIA

A Santa Casa de Paraguaçu Paulista tem a disposição os serviços de Tomografia Computadorizada, que é uma empresa terceirizada que está nas suas dependências. O aparelho Tomógrafo Computadorizado multislice apresenta definição diagnóstica de alta resolução de qualidade, o que permite a análise dos laudos com maior precisão em cada exame e oferecer diagnósticos mais seguros aos pacientes, tendo em vista atender aos requisitos preconizados pelas normativas do Ministério da Saúde e ANVISA.

Os serviços prestados são desenvolvidos por profissionais capacitados para atender a demanda de pacientes da Santa Casa de Paraguaçu Paulista e região. A estrutura física do serviço apresenta ambiente e fluxo agradável compatível com as atividades desenvolvidas.

Ações desenvolvidas

- Supervisão no cumprimento das normas de biossegurança na assistência radiológica;
- Atualização do Manual Organizacional;
- Notificar e acompanhar os exames;
- Participação em cursos, palestras e treinamentos.
-

Relatório da Produção de Exames de Tomografia

Quadro de Exames de Tomografia realizadas em 2025.

Meses/ Atendimento	Pronto Atendimento	Internação	Exames	Tt
Janeiro	13	76	149	238
Fevereiro	8	72	131	211
Março	9	21	193	223
Abril	14	99	150	263
Mai	13	99	176	288
Junho	14	95	195	304
Julho	10	100	171	281
Agosto	6	21	244	271
Setembro	11	99	169	279
Outubro	12	106	165	283
Novembro	12	90	145	247
Dezembro	13	106	128	247
Total	135	984	2016	
	3.135			3.135

Fonte: Quadro da Produção Mensal de Exames de Tomografia realizados por atendimentos e convênios em 2025.

Quadro da Produção de Exames de Tomografia realizados por Atendimento e Convênios em 2025.

Mês	Exames 2025																																					
	Ambulatório Pronto Atendimento												Internação										Exames Externos															
	Cr.	LCD	Tx	SF	AT	AS	Art.	Pe	PI	Ouv.	Div.	Tt	Cr.	LCD	Tx	SF	AT	AS	Art.	Pe	PI	Ouv.	Div.	Tt	Cr.	LCD	Tx	SF	AT	AS	Art.	Pe	PI	Ouv.	Div.	Tt		
Agroterenas	0	0	0	0	0	0	0	0	0	0	0	0	0	0	0	0	0	0	0	0	0	0	0	0	0	20	36	5	2	5	1	2	0	0	1	0	72	
Apas	1	0	0	0	0	0	0	0	0	0	0	1	1	0	0	0	0	0	0	0	0	0	0	1	4	1	1	1	2	0	0	0	0	0	0	0	9	
Bradesco	0	0	0	0	0	0	0	0	0	0	0	0	0	0	0	0	0	0	0	0	0	0	0	0	0	0	0	0	0	0	0	0	0	0	0	0	0	
Cabesp	0	0	0	0	0	0	0	0	0	0	0	0	0	0	0	0	0	0	0	0	0	0	0	0	1	1	1	2	1	0	0	0	0	0	0	0	5	
Cassi	0	0	0	0	0	0	0	0	0	0	0	0	0	0	0	1	0	0	0	0	0	0	0	1	9	8	6	3	1	0	2	0	0	0	0	0	29	
Cosan	0	0	0	0	0	0	0	0	0	0	0	0	0	0	0	0	0	0	0	0	0	0	0	0	0	0	0	0	0	0	0	0	0	0	0	0	0	
CPP	0	0	0	0	0	0	0	0	0	0	0	0	0	0	0	0	0	0	0	0	0	0	0	0	0	0	0	0	0	0	0	0	0	0	0	0	0	
Economus	0	0	0	0	0	0	0	0	0	0	0	0	0	0	0	1	0	0	0	0	0	0	0	1	1	1	0	0	1	0	0	0	0	0	0	0	2	
Funcéf	1	0	0	0	0	0	0	0	0	0	0	1	1	1	1	0	2	0	0	0	0	0	0	5	0	0	0	0	0	0	0	0	0	0	0	0	0	0
Geap	0	0	0	0	0	0	0	0	0	0	0	0	0	0	0	0	0	0	0	0	0	0	0	0	0	0	0	0	0	0	0	0	0	0	0	0	0	
Prefeitura Lutecia	0	0	0	0	0	0	0	0	0	0	0	0	0	0	0	0	0	0	0	0	0	0	0	0	8	3	3	0	3	0	3	0	1	0	0	0	21	
Prefeitura Ppta.	0	0	0	0	0	0	0	0	0	0	0	0	0	0	0	0	0	0	0	0	0	0	0	0	89	21	61	0	34	19	0	0	6	0	0	0	230	
Prefeitura Ranch.	0	0	0	0	0	0	0	0	0	0	0	0	0	0	0	0	0	0	0	0	0	0	0	0	39	84	0	0	20	4	0	0	1	0	0	148		
Iamspe	21	4	5	3	3	0	0	0	0	0	0	36	24	4	9	4	11	0	2	0	0	0	0	54	23	30	19	6	24	1	3	0	1	6	0	113		
Iamspe intern.	1	0	0	0	1	0	0	0	0	0	0	2	2	2	0	0	3	0	1	0	0	0	0	8	2	2	1	1	0	1	1	0	0	0	0	10		
Louis Dreyfus	0	0	0	0	0	0	0	0	0	0	0	0	0	0	0	0	0	0	0	0	0	0	0	0	0	0	0	0	0	0	0	0	0	0	0	0	0	
Medial Saúde	0	0	0	0	0	0	0	0	0	0	0	0	0	0	0	0	0	0	0	0	0	0	0	0	0	0	0	0	0	0	0	0	0	0	0	0	0	
Pacote	0	0	0	0	0	0	0	0	0	0	0	0	1	0	1	0	4	0	0	0	0	0	0	6	9	18	7	2	6	0	0	2	0	0	0	0	44	
Particular	0	0	0	0	0	0	0	0	0	0	0	0	1	0	1	0	4	0	0	0	0	0	0	6	107	134	55	10	50	0	25	1	10	4	0	396		
Sabesprev	0	0	0	0	0	0	0	0	0	0	0	0	0	0	0	0	0	0	0	0	0	0	0	0	0	0	0	0	0	0	0	0	0	0	0	0	0	
SUS	40	0	3	0	0	0	0	0	0	0	0	43	301	67	153	8	213	9	23	5	15	0	0	794	0	0	0	0	0	0	0	0	0	0	0	0	0	
Unimed	34	6	6	0	6	0	0	0	0	0	0	52	34	20	21	0	33	0	0	0	0	0	0	108	175	302	86	52	154	3	16	1	14	9	0	812		
São Francisco	0	0	0	0	0	0	0	0	0	0	0	0	0	0	0	0	0	0	0	0	0	0	0	0	0	0	0	0	0	0	0	0	0	0	0	0	0	
Prefeitura Borá	0	0	0	0	0	0	0	0	0	0	0	0	0	0	0	0	0	0	0	0	0	0	0	0	7	12	1	2	4	2	4	0	6	0	0	38		
Cia Agric.S. Amélia	0	0	0	0	0	0	0	0	0	0	0	0	0	0	0	0	0	0	0	0	0	0	0	0	0	0	0	0	3	0	2	0	0	0	0	5		
Pref. Cruzália	0	0	0	0	0	0	0	0	0	0	0	0	0	0	0	0	0	0	0	0	0	0	0	0	0	0	0	0	0	0	0	0	0	0	0	0	0	
Outro	0	0	0	0	0	0	0	0	0	0	0	0	0	0	0	0	0	0	0	0	0	0	0	0	10	35	0	0	20	9	8	0	0	0	0	0	82	
Total	98	10	14	3	10	0	0	0	0	0	0	135	365	94	186	12	272	9	26	5	15	0	0	984	504	687	248	80	328	39	66	5	39	20	0	2.016		
3.135																																						

Fonte: Registro de Sistema de Dados do Setor de Tomografia Computadorizada da Santa Casa de Misericórdia de Paraguaçu Paulista, 2025

Quadro Resumido da Produção de Exames de Tomografia realizados por Atendimentos e Convênios em 2025.

Mês	Exames 2025											
	Total Amb./ Intern./ Ex. Ext.											
Convênio/ Exame	Cr.	LCD	Tx	SF	AT	AS	Art.	Pe	PI	Ouv.	Div.	Tt
Agroterenas	20	36	5	2	5	1	2	0	0	1	0	72
Apas	6	1	1	1	2	0	0	0	0	0	0	11
Bradesco	0	0	0	0	0	0	0	0	0	0	0	0
Cabesp	1	1	2	1	0	0	0	0	0	0	0	5
Cassi	9	8	6	3	2	0	2	0	0	0	0	30
Cosan	0	0	0	0	0	0	0	0	0	0	0	0
CPP	0	0	0	0	0	0	0	0	0	0	0	0
Economus	1	0	0	0	2	0	0	0	0	0	0	3
Funcef	2	1	1	0	2	0	0	0	0	0	0	6
Geap	0	0	0	0	0	0	0	0	0	0	0	0
Prefeitura Lutecia	8	3	3	0	3	0	3	0	1	0	0	21
Prefeitura Ppta.	89	21	61	0	34	19	0	0	6	0	0	230
Prefeitura Ranch.	39	84	0	0	20	4	0	0	1	0	0	148
Iamspe	68	38	33	13	38	1	5	0	1	6	0	203
Iamspe intern.	5	4	2	1	5	0	2	1	0	0	0	20
Louis Dreyfus	0	0	0	0	0	0	0	0	0	0	0	0
Medial Saúde	0	0	0	0	0	0	0	0	0	0	0	0
Pacote	10	18	8	2	10	0	0	2	0	0	0	50
Particular	108	134	56	10	54	0	25	1	10	4	0	402
Sabesprev	0	0	0	0	0	0	0	0	0	0	0	0
SUS	341	67	156	8	213	9	23	5	15	0	0	837
Unimed	243	328	113	52	193	3	16	1	14	9	0	972
São Francisco	0	0	0	0	0	0	0	0	0	0	0	0
Prefeitura Borá	7	12	1	2	4	2	4	0	6	0	0	38
Cia Agric.S. Amélia	0	0	0	0	3	0	2	0	0	0	0	5
Pref. Cruzália	0	0	0	0	0	0	0	0	0	0	0	0
Outro	10	35	0	0	20	9	8	0	0	0	0	82
Total	967	791	448	95	610	48	92	10	54	20	0	3.135
	3.135											

Fonte: Quadro da Produção de Exames de Tomografia realizados por Atendimentos e Convênios, 2025.

Legenda:

Crânio	Cr.
Lombo Cerv. Dors.	LCD
Tórax	Tx
Seios da Face	SF
Abdome Total	AT
Abdome Superior	AS
Articulação	Art.
Mastoide	Mt
Pelve	PI

Quadro da Produção Mensal de Exames de Tomografia realizados por Atendimentos e Convênios em 2025.

Meses/ Exames	Ambulatório Pronto Atendimento												Internação												Exames Externos											
	Cr.	LCD	Tx	SF	AT	AS	Art.	Pe	PI	Ouv.	Div.	Tt	Cr.	LCD	Tx	SF	AT	AS	Art.	Pe	PI	Ouv.	Div.	Tt	Cr.	LCD	Tx	SF	AT	AS	Art.	Pe	PI	Ouv.	Div.	Tt
Janeiro	9	1	0	2	1	0	0	0	0	0	0	13	28	10	11	2	20	0	2	0	3	0	0	76	36	56	13	14	22	0	4	0	1	3	0	149
Fevereiro	8	0	0	0	0	0	0	0	0	0	0	8	30	2	13	1	20	0	5	0	1	0	0	72	37	28	13	11	32	3	4	0	1	2	0	131
Março	6	0	0	0	3	0	0	0	0	0	0	9	5	4	3	0	8	0	1	0	0	0	0	21	50	82	17	3	25	0	4	1	6	5	0	193
Abril	11	1	1	0	1	0	0	0	0	0	0	14	39	13	15	1	26	3	0	0	2	0	0	99	37	58	12	5	29	3	3	0	1	2	0	150
Mai	11	0	2	0	0	0	0	0	0	0	0	13	27	10	23	1	30	3	3	0	2	0	0	99	50	51	24	5	29	3	8	0	6	0	0	176
Junho	11	0	1	0	2	0	0	0	0	0	0	14	31	6	26	0	28	1	1	1	1	0	0	95	63	44	40	7	21	4	9	1	5	1	0	195
Julho	5	1	3	0	1	0	0	0	0	0	0	10	48	7	32	1	8	0	1	0	3	0	0	100	28	75	17	3	37	8	1	1	1	0	0	171
Agosto	3	1	1	0	1	0	0	0	0	0	0	6	6	3	4	2	6	0	0	0	0	0	0	21	47	112	28	9	29	10	5	0	1	3	0	244
Setembro	8	2	1	0	0	0	0	0	0	0	0	11	37	9	16	0	34	1	0	2	0	0	0	99	53	44	29	8	17	3	8	0	6	1	0	169
Outubro	7	1	4	0	0	0	0	0	0	0	0	12	50	16	13	1	19	1	4	0	2	0	0	106	34	53	19	7	33	2	10	2	4	1	0	165
Novembro	9	1	0	1	1	0	0	0	0	0	0	12	25	5	17	3	36	0	3	1	0	0	0	90	37	47	19	6	26	2	5	0	3	0	0	145
Dezembro	10	2	1	0	0	0	0	0	0	0	0	13	39	9	13	0	37	0	6	1	1	0	0	106	32	37	17	2	28	1	5	0	4	2	0	128
Total	98	10	14	3	10	0	0	0	0	0	0	135	365	94	186	12	272	9	26	5	15	0	0	984	504	687	248	80	328	39	66	5	39	20	0	2.016
	3.135																																			

Fonte: Registro de Sistema de Dados do Setor de Tomografia Computadorizada da Santa Casa de Misericórdia de Paraguaçu Paulista, 2025

Legenda:

Crânio	Cr.
Lombo Cerv. Dors.	LCD
Tórax	Tx
Seios da Face	SF
Abdome Total	AT
Abdome Superior	AS
Articulação	Art.
Mastoide	Mt
Pelve	PI

RELATÓRIO DA GESTÃO DOS ATENDIMENTOS, EXÂMES, SERVIÇOS, PROCEDIMENTOS E INDICADORES - AMBULATORIAL E INTERNAÇÃO

Atendimentos Ambulatorial e Internação da Santa Casa de Paraguaçu Paulista

A Santa Casa de Misericórdia de Paraguaçu Paulista realiza serviços de atendimentos ambulatoriais, internação e procedimentos, do município local e regional, conforme pactuação e com objetivo de oferecer aos usuários as principais técnicas, resolutividade, acessibilidade, conforto, segurança e qualidade.

É uma instituição comprometida com os serviços prestados e busca atender a satisfação dos usuários nos cuidados internos de tratamentos, iniciado pela porta de entrada da recepções:

- **Recepção Hospitalar:** parte integrante da equipe de saúde de alta performance. É o primeiro contato de pacientes e hospital.

- **Recepção de Pronto Atendimento:** é o primeiro e único Pronto Atendimento do município, atua de forma ininterrupta com serviços marcados pela eficiência e dedicação das equipes médica e administrativa.

- **Recepção de Convênio e Particulares - ALA 100:** é um setor que transmite tranquilidade e o bem-estar aos pacientes. É a relação da Santa Casa junto às prestadoras de planos de saúde.

- **Central de Telefonia PABX** conta com uma telefonista dentro do setor administrativo que desenvolve uma tarefa complexa.

Agendamento de exames para pacientes externos: é um setor completo para os Agendamentos de Serviços de Apoio Diagnóstico – Terapêutico voltado aos pacientes do município e região.

PRONTO ATENDIMENTO

Quadro de atendimentos e consultas realizados mensalmente e convênios no Pronto Atendimento em 2025.

Meses/ Convênios	Jan	Fev	Mar	Abr	Mai	Jun	Jul	Ago	Set	Out	Nov	Dez	TOTAL
S.I.A/SUS	6.649	6.007	6.672	6.782	8.259	7.149	6.455	7.229	8.075	7.481	6.121	5.701	82.580
IAMSPE	147	134	125	167	191	162	141	180	264	280	301	271	2.363
UNIMED	962	868	1.020	1.046	1.230	1.009	934	1.105	1.154	1.014	975	931	12.248
CASSI	21	10	11	9	14	21	11	17	14	15	7	17	167
ECONOMUS	7	5	4	13	7	4	3	12	7	7	8	1	78
PARTICULAR	43	28	38	59	58	47	49	40	53	55	33	41	544
PACOTE	17	11	9	13	1	2	1	2	3	45	23	3	130
BRDESCO	9	13	14	12	15	12	12	8	12	12	13	11	143
SABESPREV	-	-	-	-	-	-	-	-	-	-	-	-	-
GEAP	-	-	-	-	-	-	-	-	-	-	-	-	-
CABESP	1	2	3	3	4	6	6	5	3	-	4	-	37
MEDIAL	-	-	-	-	-	-	-	-	-	-	-	-	-
CPP	-	-	-	-	-	-	-	-	-	-	-	-	-
SFSS	-	-	-	-	-	-	-	-	-	-	-	-	-
ITAU	-	-	-	-	-	-	-	-	-	-	-	-	-
MANTRIS	-	-	-	-	-	-	-	-	-	-	-	-	-
FUNCEF	-	-	-	-	-	-	1	-	-	-	-	-	1
OESTE SAUDE	21	18	22	31	34	41	32	25	37	39	27	23	350
APAS	4	2	6	7	14	9	7	15	18	14	6	10	112
HAPVIDA	9	5	15	14	13	6	8	16	5	7	9	8	115
ODILE SAÚDE	4	-	1	2	1	4	-	2	-	-	2	1	17
APAC	19	-	-	41	3	24	331	399	492	296	109	5	1.719
MEDISERVICE	-	-	-	-	1	-	-	-	-	-	-	-	1
TOTAL	7.913	7.103	7.940	8.199	9.845	8.496	7.991	9.055	10.137	9.265	7.638	7.023	100.605

Fonte: Sistema Wareline da Santa Casa de Misericórdia de Paraguaçu Paulista, 2025

Quadro Resumido dos Atendimentos e Consultas realizados no Pronto Atendimento por SUS, Convênios, Pacote e Particular em 2025.

Atend.	SUS	CONVÊNIOS	PAC/PART.	Total
Jan	6.649	1.204	60	7.913
Fev	6.007	1.057	39	7.103
Mar	6.672	1.221	47	7.940
Abr	6.782	1.345	72	8.199
Mai	8.259	1.527	59	9.845
Jun	7.149	1.298	49	8.496
Jul	6.455	1.486	50	7.991
Ago	7.229	1.784	42	9.055
Set	8.075	2.006	56	10.137
Out	7.481	1.684	100	9.265
Nov	6.121	1.461	56	7.638
Dez	5.701	1.278	44	7.023
Total	82.580	17.351	674	100.605

Fonte: Quadro de Atendimentos e Consultas realizados mensalmente no Pronto Atendimento em 2025.

Quadro de Atendimento, Consultas e Procedimento SUS e Não SUS em 2025.

Meses/ 2025	Atendimentos e Consultas realizados			Procedimentos, Atendimentos e Consultas, Ambulatoriais realizados		
	SUS (Wareline Ambulatorial)	NÃO SUS (Wareline Ambulatorial)	Total	SUS (DataSUS)	Não SUS (CIHa Ambulatorial)	Total
Janeiro	6.649	1.264	7.913	43.711	6.683	50.394
Fevereiro	6.007	1.096	7.103	40.623	7.138	47.761
Março	6.672	1.268	7.940	43.572	8.078	51.650
Abril	6.782	1.417	8.199	46.828	7.610	54.438
Mai	8.259	1.586	9.845	52.066	4.914	56.980
Junho	7.149	1.347	8.496	49.780	5.737	55.517
Julho	6.455	1.536	7.991	56.005	7.530	63.535
Agosto	7.229	1.826	9.055	52.657	4.794	57.451
Setembro	8.075	2.062	10.137	54.631	8.026	62.657
Outubro	7.481	1.784	9.265	58.691	7.471	66.162
Novembro	6.121	1.517	7.638	55.169	6.422	61.591
Dezembro	5.701	1.322	7.023	51.116	3.029	54.145
TOTAL/	82.580	18.025	100.605	604.849	77.432	682.281
Fonte:	Produção de Ambulatório realizada no Sistema de Informatização Wareline da Santa Casa de Paraguaçu Paulista, relatório in loco, 2025.			Fonte: Produção de Ambulatório apresentada no DataSUS (1) e CIHa Ambulatorial (2) referente a Santa Casa de Paraguaçu Paulista, 2025.		

Extrato 1:

Produção Ambulatorial SUS apresentado DataSUS, 2025.

DATASUS

PRODUÇÃO AMBULATORIAL DO SUS - POR GESTOR - SÃO PAULO

Qtd.aprovada, Valor aprovado, Qtd.apresentada, Valor apresentado segundo Ano/mês processamento
Município gestor: 353550 Paraguaçu Paulista
Esfera Juridica: Entidades sem Fins Lucrativos
Período: 2025

Ano/mês processamento	Qtd.aprovada	Valor aprovado	Qtd.apresentada	Valor apresentado
TOTAL	184.666	1.339.459,67	604.849	3.576.526,97
2025	184.666	1.339.459,67	604.849	3.576.526,97
Janeiro/2025	14.613	147.944,08	43.711	481.939,26
Fevereiro/2025	13.258	87.621,76	40.623	223.292,54
Março/2025	13.888	91.150,37	43.572	218.656,91
Abril/2025	13.836	111.553,39	46.828	280.296,97
Mai/2025	15.173	106.299,30	52.066	292.259,15
Junho/2025	14.158	85.158,89	49.780	267.233,88
Julho/2025	15.783	109.821,75	56.005	346.632,99
Agosto/2025	15.290	114.493,19	52.657	301.363,99
Setembro/2025	15.705	124.185,29	54.631	291.037,62
Outubro/2025	17.588	127.725,45	58.691	322.294,84
Novembro/2025	17.639	121.141,13	55.169	292.165,51
Dezembro/2025	17.735	112.405,07	51.116	259.353,31

Fonte: Ministério da Saúde - Sistema de Informações Ambulatoriais do SUS (SIA/SUS)

Fonte: Produção Ambulatorial Apresentada e extraída do DataSUS 2025, referente a Santa Casa de Paraguaçu Paulista.

Extrato 2:

Comunicação de Internação Hospitalar e Ambulatorial - CIHa Ambulatorial, 2025.

Comunicação de Internação Hospitalar e Ambulatorial

CIHa 2025 AMBULATORIAL

Ano/Mês competência	Quantidade de Procedimentos	Dias de Permanência
2025	77.432	0
Janeiro/2025	6.683	0
Fevereiro/2025	7.138	0
Março/2025	8.078	0
Abril/2025	7.610	0
Mai/2025	4.914	0
Junho/2025	5.737	0
Julho/2025	7.530	0
Agosto/2025	4.794	0
Setembro/2025	8.026	0
Outubro/2025	7.471	0
Novembro/2025	6.422	0
Dezembro/2025	3.029	0
Total	77.432	0

Fonte: CIHa Ambulatorial 2025, referente a Santa Casa de Paraguaçu Paulista.

UNIDADES DE INTERNAÇÃO

Quadro do Nº. de Leitos por Clínicas em 2025.

Setor	Exist.	SUS
Cirúrgicos	26	18
Obstétricos	23	17
Pediátrico	10	7
UTI	17	16
Clínicos (10 leitos são de Observação no Pronto Socorro e 04 Saúde Mental)	37	31
Total Geral	113	89

Fonte: Cadastro Nacional de Estabelecimento de Saúde, 2025.

Quadro do Nº. de Leitos por Clínicas, conforme CNES – Cadastro Nacional de Estabelecimento de Saúde, 2025.

Setor	Nº de Leitos Existentes	Nº Leitos SUS	Nº de Leitos Existentes	Nº Leitos SUS
Cirúrgicos				
Cirurgia Geral	26	18		
Total Cirúrgico			26	18
Obstétricos				
Obstetria Clínica	19	15		
Obstetria Cirúrgica	4	2		
Total Obstétrico			23	17
Pediátrico				
Pediatria Clínica	6	4		
Pediatria Cirúrgica	4	3		
Total Pediátrico			10	07
UTI				
UTI – Unidade de Terapia Intensiva, Adulto Tipo II			17	16
Clínicos				
Clínica Geral	23	21		
Pronto Socorro (Observação)	10	10		
Saúde Mental	04	00		
Total Clínicos			37	31
Total Geral			113	89

Fonte: CNES – Cadastro Nacional de Estabelecimento de Saúde, 2025.

Quadro de PPI-98 (Paraguaçu Paulista) dos municípios que tem direito de internação na instituição.

Oferta Reg.	M. ref./mês	Local Atendimento
Borá	6	Sta Casa de Parag. Pta
Cruzália	4	Sta Casa de Parag. Pta
Florínea	2	Sta Casa de Parag. Pta
Ibirarema	2	Sta Casa de Parag. Pta
Lutécia	18	Sta Casa de Parag. Pta
Pedrinhas	1	Sta Casa de Parag. Pta
Total	33	

Fonte: Ofício Departamento de Saúde nº. 011/2007 – PPI Regional/98 (05/06/2007).

Tabela de Internação Hospitalar por Clínicas destinados aos Municípios.

Internação Hospitalar aos Municípios					
PPI Hospitalar	AIH's Anual				
Especialidade	Paraguaçu Paulista	Borá	Lutécia	Cruzália	Total
Clínica Cirúrgica	730	6	22	3	761
Clínica Médica	1200	30	85	0	1.315
Clínica Obstétrica	458	13	9	5	485
Pediatria Cirúrgica	200	2	24	2	228
Pediatria Clínica	337	1	16	0	354
Total	2.925	52	156	10	3.143

Fonte: Termo de Convênio de Assistência à Saúde SUS/SP nº. 002/2009, conforme PPI definida pela Comissão Bipartite junto ao Departamento Regional de Saúde – DRS IX – Marília.

Quadro de Internação realizados mensalmente e convênios em 2025.

Meses/ Convênios	Jan	Fev	Mar	Abr	Mai	Jun	Jul	Ago	Set	Out	Nov	Dez	TOTAL
S.I.A/SUS	565	596	428	535	637	434	428	424	449	663	323	403	5.885
IAMSPE	16	17	9	14	19	17	17	18	23	19	13	19	201
UNIMED	-	48	91	67	72	58	66	69	73	80	60	52	736
CASSI	7	-	3	2	1	3	1	3	-	1	1	-	22
ECONOMUS	-	-	-	-	1	1	-	1	-	-	1	-	4
PARTICULAR	-	-	-	-	-	-	-	-	1	-	-	1	2
PACOTE	13	12	15	13	21	8	12	15	5	6	15	17	152
BRDESCO	63	1	-	-	2	1	-	1	-	-	2	-	70
SABESPREV	-	-	-	-	-	-	-	-	-	-	-	-	-
GEAP	-	-	-	-	-	-	-	-	-	-	-	-	-
CABESP	-	-	-	1	-	-	1	-	-	-	1	-	3
MEDIAL	-	-	-	-	-	-	-	-	-	-	-	-	-
CPP	-	-	-	-	-	-	-	-	-	-	-	-	-
ITAU	-	-	-	-	-	-	-	-	-	-	-	-	-
MANTRIS	-	-	-	-	-	-	-	-	-	-	-	-	-
FUNCEF	-	-	-	-	-	-	-	-	-	-	-	-	-
SFSS	-	-	-	-	-	-	-	-	-	-	-	-	-
OESTE SAÚDE	-	2	2	1	1	3	2	-	-	2	2	1	16
APAS	-	-	-	-	1	2	-	2	1	-	-	-	6
HAPVIDA	-	-	2	-	1	-	1	1	2	-	1	2	10
ODILE SAÚDE	-	-	-	1	-	1	-	-	-	-	-	1	3
APAC	-	-	-	-	-	-	-	-	-	-	-	-	-
MEDISERVICE	-	-	-	-	-	-	-	-	-	-	-	-	-
Total Conv.	664	676	550	634	756	528	528	534	554	771	419	496	7.110

Fonte: Sistema Wareline da Santa Casa de Misericórdia de Paraguaçu Paulista, 2025.

Quadro das Internações por Clínicas em 2025.

Internação por Clínicas	Total
Clínica Médica	3.406
Clínica Cirúrgica	3.090
Clínica Obstétrica	361
Clínica Pediátrica	256
Total	7.110

Fonte: Quadro de Internação de 2025.

Quadro de Internação em 2025.

Meses/ 2025	Internação realizadas			Paciente DIA		
	SUS (DataSUS)	NÃO SUS (CIHa Internação)	Total	SUS (Wareline Internação)	Não SUS (Wareline Internação)	Total
Janeiro	533	95	628	1.241	272	1.513
Fevereiro	597	84	681	1.264	220	1.484
Março	420	114	534	1.273	268	1.541
Abril	511	95	606	1.359	295	1.654
Mai	597	123	720	1.405	350	1.755
Junho	427	97	524	1.479	268	1.747
Julho	449	102	551	1.620	312	1.932
Agosto	436	111	547	1.542	230	1.772
Setembro	423	100	523	1.258	300	1.558
Outubro	667	106	773	1.233	322	1.555
Novembro	338	98	436	1.248	216	1.464
Dezembro	359	90	449	1.180	271	1.451
	5.757	1.215	6.972	16.102	3.324	19.426
TOTAL/ Fonte:	Fonte1: Produção de Internação realizadas e aprovadas no DataSUS (1) e CIHa Internação (2) referente a Santa Casa de Misericórdia de Paraguaçu Paulista, 2025. Fonte2: Produção de Internação realizadas no Sistema de Informatização Wareline da Santa Casa de Misericórdia de Paraguaçu Paulista, relatórios in loco, 2025.					

Extrato 1:

Produção Internação SUS aprovada, 2025.

DATASUS

PROCEDIMENTOS HOSPITALARES DO SUS - POR GESTOR - SÃO PAULO

AIH aprovadas, Valor total segundo Ano/mês processamento
 Município gestor: 353550 Paraguaçu Paulista
 Estabelecimento: 2082519 SANTA CASA DE PARAGUACU PAULISTA
 Período: 2025

Ano/mês processamento	AIH aprovadas	Valor total
TOTAL	5.757	7.271.177,47
2025	5.757	7.271.177,47
Janeiro/2025	533	688.644,14
Fevereiro/2025	597	694.778,97
Março/2025	420	665.264,62
Abril/2025	511	507.868,11
Mai/2025	597	587.320,61
Junho/2025	427	652.232,63
Julho/2025	449	618.685,59
Agosto/2025	436	601.030,53
Setembro/2025	423	564.234,78
Outubro/2025	667	619.764,85
Novembro/2025	338	495.450,76
Dezembro/2025	359	575.901,88

Fonte: Ministério da Saúde - Sistema de Informações Hospitalares do SUS (SIH/SUS)

Extrato 2:

Comunicação de Internação Hospitalar e Ambulatorial – CIHA Ambulatorial, 2025.

Comunicação de Internação Hospitalar e Ambulatorial - CIHA 2025 INTERNAÇÃO

Ano/Mês competência	Quantidade de Procedimentos	Dias de Permanência
2025	1.215	3.264
Janeiro/2025	95	248
Fevereiro/2025	84	242
Março/2025	114	258
Abril/2025	95	359
Mai/2025	123	324
Junho/2025	97	297
Julho/2025	102	307
Agosto/2025	111	230
Setembro/2025	100	252
Outubro/2025	106	325
Novembro/2025	98	222
Dezembro/2025	90	210
Total	1.215	3.264

UTI – UNIDADE DE TERAPIA INTENSIVA

A UTI – Unidade de Terapia Intensiva, Tipo II, Adulto da Santa Casa de Misericórdia de Paraguaçu Paulista, é uma área de tratamentos intensivos que oferecer cuidados aos pacientes agudamente doentes. É um local reservado exclusivamente aos pacientes que necessitam de monitoria e vigilância durante 24h. Os leitos são referenciados pela CROSS (Central de Regulação de Oferta de Serviços de Saúde), onde é ofertado a vaga para diversos municípios, além das proximidades de Paraguaçu Paulista.

Relatórios de Pacientes Internados na UTI Geral 1 e 2 via CROSS

Quadro de Pacientes Internados mensalmente nas UTIs via CROSS em 2025

Meses	Qtde UTI 1 Geral	Qtde UTI 2 Geral	Total UTIs
Janeiro	33	27	60
Fevereiro	28	24	52
Março	28	23	51
Abril	27	26	53
Maiο	31	35	66
Junho	29	27	56
Julho	27	29	56
Agosto	25	18	43
Setembro	27	20	47
Outubro	29	19	48
Novembro	27	21	48
Dezembro	24	27	51
Total	335	296	575

Fonte: Livro de Registro de Atendimentos de Pacientes Internados na UTI via CROSS, 2025.

Relatórios de Pacientes Transferidos

Quadro da Quantidade de Pacientes Transferidos em 2025

Meses	Pacientes de Paraguaçu Paulista				Pacientes de outros Municípios			
	SUS	Conv.	Part./Pac.	Total	SUS	Conv.	Part./Pac.	Total
Janeiro	11	0	0	11	1	0	0	1
Fevereiro	11	0	0	11	2	1	0	3
Março	10	0	0	10	4	0	0	4
Abril	8	0	0	8	0	0	0	0
Maiο	8	0	0	8	2	0	0	2
Junho	8	0	0	8	0	0	0	0
Julho	15	0	0	15	1	0	0	1
Agosto	7	2	0	9	0	0	0	0
Setembro	11	0	0	11	2	0	0	2
Outubro	14	0	0	14	5	0	0	5
Novembro	11	1	0	12	3	0	0	3
Dezembro	9	2	0	11	0	1	0	1
TOTAL	123	5	0	128	20	2	0	22

Fonte: Livro de Registro de Solicitação de UTI Móvel do setor de Enfermagem, 2025.

Quadro da Modalidade de Transferência de Pacientes por Serviços e Convênios em 2025

Meses/ Tipos de Serviços	Ambulância Comum (transporte)				UTI Móvel (transporte)				SAMU (transporte)				Cross (chamados)				UTI Móvel/Particular (solicitação de outros municípios via Hospital)				DRS (cateterismo)			
	SUS	Conv.	Part./ Pac.	Total	SUS	Conv.	Part./ Pac.	Total	SUS	Conv.	Part./ Pac.	Total	SUS	Conv.	Part./ Pac.	Total	SUS	Conv.	Part./ Pac.	Total	SUS	Conv.	Part./ Pac.	Total
Janeiro	0	0	0	0	5	0	0	5	5	0	0	5	11	0	0	11	0	0	0	0	2	0	0	2
Fevereiro	0	0	0	0	5	1	0	6	6	0	0	6	8	0	0	8	0	0	0	0	3	0	0	3
Março	0	0	0	0	7	0	0	7	3	0	0	3	8	0	0	8	0	0	0	0	2	0	0	2
Abril	0	0	0	0	5	0	0	5	3	0	0	3	6	0	0	6	0	0	0	0	2	0	0	2
Mai	0	0	0	0	9	0	0	9	5	0	0	5	7	0	0	7	0	0	0	0	2	0	0	2
Junho	0	0	0	0	6	0	0	6	2	0	0	2	5	0	0	5	0	0	0	0	3	0	0	3
Julho	0	0	0	0	11	0	0	11	4	0	0	4	12	0	0	12	0	0	0	0	3	0	0	3
Agosto	0	0	0	0	4	2	0	6	3	0	0	3	5	0	0	5	0	0	0	0	2	2	0	4
Setembro	0	0	0	0	7	0	0	7	6	0	0	6	9	0	0	9	0	0	0	0	5	0	0	5
Outubro	0	0	0	0	8	0	0	8	11	0	0	11	16	0	0	16	0	0	0	0	2	0	0	2
Novembro	0	0	0	0	9	1	0	10	5	0	0	5	8	1	0	9	0	0	0	0	6	0	0	6
Dezembro	0	0	0	0	4	2	0	6	5	0	0	5	6	0	0	6	0	0	0	0	3	1	0	4
TOTAL	0	0	0	0	80	6	0	86	58	0	0	58	101	1	0	102	0	0	0	0	35	3	0	38

Fonte: Livro de Registros no Setor de Enfermagem, 2025.

Relatório de Pacientes para Hemodinâmica e Hemodiálise na UTI GERAL

Quadro do Nº de pacientes que utilizaram o Serviço de Hemodinâmica e Hemodiálise em Paraguaçu Paulista em 2025.

Mês	Hemodinâmica	Hemodialise realizada em outro município	Hemodialise realizadas na UTI de Paraguaçu Paulista (Qtde de sessão)
Janeiro	2	0	11
Fevereiro	3	0	12
Março	2	0	09
Abril	2	0	31
Mai	2	0	32
Junho	3	0	21
Julho	3	0	51
Agosto	4	0	36
Setembro	4	0	18
Outubro	6	0	29
Novembro	6	0	20
Dezembro	4	0	19
Total	41	0	289

Fonte: Livro de Registro de pacientes internados na UTI e encaminhados para o serviço de hemodinâmica e hemodiálise, 2025.

Relatório de Admissão de Pacientes na UTI por Municípios

Quadro de Pacientes Admitidos (Internados) na UTI Geral 1 por Município 2025

Município	Jan	Fev	Mar	Abr	Mai	Jun	Jul	Ago	Set	Out	Nov	Dez	Total
Assis	1	1	1	1	4	2	0	1	4	6	4	1	26
Adamantina	0	0	0	0	0	0	0	0	0	0	0	0	0
Agudos	0	0	0	0	0	0	0	0	0	0	0	0	0
Água de Sta Barbara	0	0	0	0	0	0	0	0	0	0	0	0	0
Avare	0	0	0	0	0	0	0	0	0	0	0	0	0
Alvares Carvalho	0	0	0	0	0	0	0	0	0	0	0	0	0
Alvorada do Sul	0	0	0	0	0	0	0	0	0	0	0	0	0
Bastos	0	0	0	0	0	0	0	0	0	0	0	0	0
Bauru	0	0	0	0	0	0	0	0	0	0	0	0	0
Boa Esperança	0	0	0	0	0	0	0	0	0	0	0	0	0
Borá	1	0	0	1	2	2	0	1	0	0	1	0	8
Bernardino de Campo	0	0	0	0	0	0	0	0	0	0	1	0	1
Barra bonita	0	0	0	0	0	0	0	0	0	0	0	0	0
Brotas	0	0	0	0	0	0	0	0	0	0	0	0	0
Canitar	0	0	0	0	0	0	0	0	0	0	0	0	0
Candido Mota	0	0	2	0	2	0	1	0	0	1	0	0	6
Cafelandia	0	0	0	0	0	0	0	0	0	0	0	0	0
Cerqueira Cesar	0	0	0	0	0	0	0	0	0	0	0	0	0
Cruzalia	0	0	0	0	0	0	0	0	1	0	0	0	1
Cotia	0	0	0	0	0	0	0	0	0	0	0	0	0
Chavantes	0	0	0	0	0	0	0	0	0	0	0	0	0
Dracena	0	0	0	0	0	0	0	0	0	0	0	0	0
Dois Corregos	0	0	0	0	0	0	0	0	0	0	0	0	0
Duartina	0	0	0	0	0	0	0	0	0	0	0	0	0
Echapora	0	0	0	0	0	0	0	0	0	0	0	0	0
Florinea	1	0	0	0	0	0	0	0	0	0	0	0	1
Florida Paulista	0	0	0	0	0	0	0	0	0	0	0	0	0
Garça	0	0	0	0	0	0	0	0	0	0	0	0	0
Jau	0	0	0	0	0	0	0	0	0	0	0	0	0
Jepe	0	0	0	0	0	0	0	0	0	0	0	0	0
Itai	0	0	0	0	0	0	0	0	0	0	0	0	0
Ibirarema	0	0	0	0	0	0	0	0	0	0	0	0	0
Igaraçu do Tiete	0	0	0	0	0	0	0	0	0	0	0	0	0
Ipausu	0	0	0	0	0	0	0	0	0	0	0	0	0
Itapui	0	0	0	0	0	0	0	0	0	0	0	0	0
Lucélia	0	0	0	0	0	0	0	1	0	0	0	0	1
Lençóis Paulista	0	0	0	0	0	0	0	0	0	0	0	0	0
Lins	0	0	0	0	0	0	0	0	0	0	0	0	0
Lutécia	1	2	1	0	0	0	0	2	0	0	1	1	8
Marília	0	0	0	0	0	0	0	0	0	0	0	0	0
Maracai	0	0	0	1	0	1	0	0	1	0	0	0	3
Manduri	0	0	0	0	0	0	0	0	0	0	0	0	1
Mineiros do Tiete	0	0	0	0	0	0	0	0	0	0	0	0	0
Monte Castelo	0	0	0	0	0	0	0	0	0	0	0	0	0
Nantes	0	0	0	0	0	0	0	0	0	0	0	0	0
Paranapanema	0	0	0	0	0	0	0	0	0	0	0	0	0
Paraguaçu Paulista	27	27	27	23	22	24	26	19	20	19	20	21	275
Parapuã	0	0	0	0	0	0	0	0	0	0	0	0	0
Pacaembu	0	0	0	0	0	0	0	0	0	0	0	0	0
Pederneiras	0	0	0	0	0	0	0	0	0	0	0	0	0
Pedrinhas Paulista	0	0	0	0	1	0	0	0	1	1	0	0	3
Piraju	0	0	0	0	0	0	0	0	0	0	0	0	0
Pirajui	0	0	0	0	0	0	0	0	0	0	0	0	0
Piratininga	0	0	0	0	0	0	0	0	0	0	0	0	0
Presidente Prudente	0	0	0	0	0	0	0	0	0	0	0	0	0
Presidente Epitácio	0	0	0	0	0	1	0	0	0	0	0	0	1
Presidente Venceslau	0	0	0	0	0	0	0	0	0	0	0	0	0
Porto Feliz	0	0	0	0	0	0	0	0	0	0	0	0	0
Pompeia	0	0	0	0	0	0	0	0	0	0	0	0	0
Platina	0	0	0	0	0	0	0	0	0	0	0	0	0
Palmital	0	0	2	0	0	0	0	0	1	0	0	1	4
Quatá	0	0	1	0	0	0	0	0	0	0	0	0	1
Quintana	0	0	0	0	0	0	0	0	0	0	0	0	0
Ourinhos	0	0	0	0	0	0	0	0	0	1	0	0	1
Oscar Bressane	0	0	0	0	0	0	0	0	0	0	0	0	0
Osvaldo Cruz	0	0	0	0	0	0	0	0	0	0	0	0	0
Osasco	0	0	0	0	0	0	0	0	0	0	0	0	0
Oriente	0	0	0	0	0	0	0	0	0	0	0	0	0
Rancharia	1	0	0	0	0	0	0	0	0	0	0	0	1
Rinópolis	0	0	0	0	0	0	0	0	0	0	0	0	0
Santo Anastacio	0	0	0	0	0	0	0	0	0	0	0	0	0
Salmourão	0	0	0	0	0	0	0	0	0	0	0	0	0
Salto Grande	0	0	0	0	0	0	0	0	0	0	0	0	0
Taquarituba	0	0	0	0	0	0	0	0	0	0	0	0	0
Tupã	0	0	0	0	0	0	0	0	0	0	0	0	0
Tupi Paulista	0	0	0	0	0	0	0	0	0	0	0	0	0
Taguai	0	0	0	0	0	0	0	0	0	0	0	0	0
Tarumã	2	0	0	0	0	0	0	1	0	1	0	0	4
Total	34	30	34	26	31	30	27	25	0	0	0	0	346

Fonte: Livro de Registro de Pacientes Admitidos na UTI em 2025.

Quadro de Pacientes Admitidos (Internados) na UTI Geral 2 por Município 2025

Município	Jan	Fev	Mar	Abr	Mai	Jun	Jul	Ago	Set	Out	Nov	Dez	Total
Assis	5	2	4	2	2	0	1	1	4	2	2	1	26
Adamantina	0	0	0	0	0	0	0	0	0	0	0	0	0
Agudos	0	0	0	0	0	0	0	0	0	0	0	0	0
Água de Sta Barbara	0	0	0	0	0	0	0	0	0	0	0	0	0
Avare	0	0	0	0	0	0	0	0	0	0	0	0	0
Alvares Carvalho	0	0	0	0	0	0	0	0	0	0	0	0	0
Alvorada do Sul	0	0	0	0	0	0	0	0	0	0	0	0	0
Bastos	0	0	0	0	0	0	0	0	0	0	0	0	0
Bauru	0	0	0	0	0	0	0	0	0	0	0	0	0
Boa Esperança	0	0	0	0	0	0	0	0	0	0	0	0	0
Borá	0	0	3	0	0	0	1	0	0	0	1	0	5
Bernardino de Campo	0	0	0	0	0	0	0	0	0	0	0	0	0
Barra bonita	0	0	0	0	0	0	0	0	0	0	0	0	0
Brotas	0	0	0	0	0	0	0	0	0	0	0	0	0
Canitar	0	0	0	0	0	0	0	0	0	0	0	0	0
Campinas	0	0	0	0	0	0	0	0	0	0	0	0	1
Candido Mota	0	0	1	0	0	0	0	0	0	0	1	0	2
Cafelandia	0	0	0	0	0	0	0	0	0	0	0	0	0
Cerqueira Cesar	0	0	0	0	0	0	0	0	0	0	0	0	0
Cruzalia	0	0	0	0	0	0	0	0	0	0	0	0	0
Cotia	0	0	0	0	0	0	0	0	0	0	0	0	0
Chavantes	0	0	0	0	0	0	0	0	0	0	0	1	1
Dracena	0	0	0	0	0	0	0	0	0	0	0	0	0
Dois Corregos	0	0	0	0	0	0	0	0	0	0	0	0	0
Duartina	0	0	0	0	0	0	0	0	0	0	0	0	0
Echapora	0	0	0	0	0	0	0	0	0	0	0	0	0
Florinea	1	0	0	0	0	0	0	0	0	0	0	0	1
Florida Paulista	0	0	0	0	0	0	0	0	0	0	0	0	0
Garça	0	0	0	0	0	0	0	0	0	0	0	0	0
Jau	0	0	0	0	0	0	0	0	0	0	0	0	0
Iepe	0	0	0	0	0	0	0	0	0	0	0	0	0
Itai	0	0	0	0	0	0	0	0	0	0	0	0	0
Ibirarema	0	0	0	0	0	1	0	0	0	0	0	0	1
Igaraçu do Tiete	0	0	0	0	0	0	0	0	0	0	0	0	0
Ipauçu	0	0	0	0	0	0	0	0	0	0	0	0	0
Itapui	0	0	0	0	0	0	0	0	0	0	0	0	0
João Ramalho	0	1	0	0	0	0	1	0	0	0	0	0	2
Lucélia	0	0	0	0	0	0	0	0	0	0	0	0	0
Lençóis Paulista	0	0	0	0	0	0	0	0	0	0	0	0	0
Lins	0	0	0	0	0	0	0	0	0	0	0	0	0
Lutécia	1	1	1	2	2	1	0	0	1	1	0	1	11
Marília	0	1	0	0	0	0	0	0	0	0	0	0	1
Maracá	1	0	0	1	0	0	0	1	0	0	0	0	3
Mineiros do Tiete	0	0	0	0	0	0	0	0	0	0	0	0	0
Monte Castelo	0	0	0	0	0	0	0	0	0	0	0	0	0
Nantes	0	0	0	0	0	0	0	0	0	0	0	0	0
Paranapanema	0	0	0	0	0	0	0	0	0	0	0	0	0
Paraguaçu Paulista	19	16	17	19	30	24	25	16	16	14	16	23	235
Parapuá	0	0	0	0	0	0	0	0	0	0	0	0	0
Pacaembu	0	0	0	0	0	0	0	0	0	0	0	0	0
Pederneiras	0	0	0	0	0	0	0	0	0	0	0	0	0
Pedrinhas Paulista	1	0	0	0	1	0	0	0	0	0	0	0	2
Piraju	0	0	0	0	0	0	0	0	0	0	0	0	0
Pirajui	0	0	0	0	0	0	0	0	0	0	0	0	0
Piratininga	0	0	0	0	0	0	0	0	0	0	0	0	0
Presidente Prudente	0	0	0	0	0	0	0	0	0	0	0	0	0
Presidente Venceslau	0	0	0	0	0	0	0	0	0	0	0	0	0
Porto Feliz	0	0	0	0	0	0	0	0	0	0	0	0	0
Pompeia	0	0	0	0	0	0	0	0	0	0	0	0	0
Platina	0	0	0	0	0	0	0	0	0	0	1	0	1
Palmital	1	0	0	0	0	0	0	0	0	0	0	1	2
Quatá	1	1	1	1	0	1	0	0	0	1	0	0	6
Quintana	0	0	0	0	0	0	0	0	0	0	0	0	0
Ourinhos	0	0	0	0	0	0	0	0	0	1	0	0	1
Oscar Bressane	0	0	0	0	0	0	0	0	0	0	0	0	0
Osvaldo Cruz	0	0	0	0	0	0	0	0	0	0	0	0	0
Osasco	0	0	0	0	0	0	0	0	0	0	0	0	0
Oriente	0	0	0	0	0	0	0	0	0	0	0	0	0
Rancharia	0	0	0	0	0	0	0	0	0	0	0	0	0
Rinópolis	0	0	0	0	0	0	0	0	0	0	0	0	0
Santo Anastacio	0	0	0	0	0	0	0	0	0	0	0	0	0
Salmourão	0	0	0	0	0	0	0	0	0	0	0	0	0
Salto Grande	0	0	0	0	0	0	0	0	0	0	0	0	0
Taquarítuba	0	0	0	0	0	0	0	0	0	0	0	0	0
Tupã	0	0	0	0	0	0	0	0	0	0	0	0	0
Tupi Paulista	0	0	0	0	0	0	0	0	0	0	0	0	0
Taguai	0	0	0	0	0	0	0	0	0	0	0	0	0
Tarumã	0	1	0	0	0	0	0	0	0	0	2	0	3
Total	30	23	27	25	35	27	28	18	21	19	23	27	303

Fonte: Livro de Registro de Pacientes Admitidos na UTI em 2025.

Relatório Consolidado de Pacientes Internados na UTI I.

INDICADORES	Jan. a Jun./ 2025.	Jul. a Dez./ 2025.
Internações - total	187	161
Óbitos - total	58	32
Óbitos com menos de 24 horas de internação - total	18	7
Tempo médio de permanência (dias)	9,5	10,3
Mortalidade Esperada – SAPS 3	22%	15%
Mortalidade Observada	22%	16%
Mortalidade Observada / Esperada (SMR)	1,0	1,06
Idade Média (anos)	68,7	67,0
Sexo Masculino	47%	48%
Sexo Feminino	53%	52%
Taxa de Ocupação	96%	90%
Taxa de Utilização – Sonda Vesical de Demora	81%	74%
Taxa de Utilização – Cateter Venoso Periférico	39%	52%
Taxa de Utilização – Cateter Venoso Central	60%	51%
Taxa de Utilização – Sonda Nasoenteral	43%	31%
Taxa de Utilização – Ventilação Mecânica	36%	22%
Perda de Sonda Nasoenteral/100 dias	31,1	22,6
Extubação acidental/1.000 dias	1,8	0,0
Queda do leito/1.000 dias	1,3	2,0
Risco de Úlcera Por Pressão %	80%	92%
Úlcera Por Pressão/1.000 dias	6,8	4,1
Densidade de Infecção – Sonda Vesical de Demora / 1.000 dias	2,8	6,7
Densidade de Infecção – Cateter Venoso Periférico / 1.000 dias	8,5	5,7
Densidade de Infecção – Cateter Venoso Central / 1.000 dias	1,9	0,0
Densidade de Infecção – Pneumonia Associada à VM / 1.000 dias	1,6	8,9
Não conformidade administração medicamentos/1.000	0,69	0,9
Absenteísmo	18%	8%

Relatório Consolidado de Pacientes Internados na UTI II.

INDICADORES	Jan. a Jun./ 2025.	Jul. a Dez./ 2025.
Internações – total		136
Óbitos – total		25
Óbitos com menos de 24 horas de internação		7
Tempo médio de permanência (dias)		7,8
Mortalidade Esperada – SAPS 3		23%
Mortalidade Observada		13%
Mortalidade Observada / Esperada (SMR)		0,58
Idade Média (anos)		65,5
Sexo Masculino		49%
Sexo Feminino		51%
Taxa de Ocupação		93%
Taxa de Utilização – Sonda Vesical de Demora		61%
Taxa de Utilização – Cateter Venoso Periférico		66%
Taxa de Utilização – Cateter Venoso Central		34%
Taxa de Utilização – Sonda Nasoenteral		31%
Taxa de Utilização – Ventilação Mecânica		21%
Perda de Sonda Nasoenteral/100 dias		35,1
Extubação acidental/1.000 dias		0,0
Queda do leito/1.000 dias		0,0
Risco de Úlcera Por Pressão %		62%
Úlcera Por Pressão/1.000 dias		22,3
Densidade de Infecção – Sonda Vesical de Demora / 1.000 dias		1,7
Densidade de Infecção – Cateter Venoso Periférico / 1.000 dias		8,3
Densidade de Infecção – Cateter Venoso Central / 1.000 dias		0,0
Densidade de Infecção – Pneumonia Associada à VM / 1.000 dias		2,8
Não conformidade administração medicamentos/1.000		1,1
Absenteísmo		10%

Fonte: Livro de Registro de Atendimentos de Pacientes Internados na UTI II, elaborado e vistado por Dr. Leonardo F. Menegon – Coord. da UTI Santa Casa Paraguaçu Pta, 2025.

Diagnóstico de Pacientes Admitidos nas UTIs

Quadro do Relatório de Diagnóstico de Pacientes admitidos na UTI Geral 1 em 2025

DIAGNÓSTICO	jan	fev	mar	abr	mal	jun	jul	ago	set	out	nov	dez	TOTAL
Ansiedade	00	00	00	00	00	00	00	00	00	00	00	00	00
Afogamento	00	00	00	00	00	00	00	00	00	00	00	00	00
Abdome Agudo	00	01	00	00	00	00	00	00	00	00	00	00	01
Abdome Obstrutivo	00	00	00	00	00	00	00	00	01	01	00	00	02
Abdome Perforativo	00	01	00	00	00	00	00	00	00	00	00	00	01
Acidente automobilístico	00	00	00	00	00	00	00	00	00	00	00	00	00
Acidose Metabólica	00	00	00	00	00	00	00	00	00	00	00	00	00
Adenocarcinoma de Prostata	00	00	00	00	00	00	00	00	00	00	00	00	00
Anasarca	00	00	00	00	00	00	00	00	00	00	00	00	00
Angina	00	01	00	00	01	00	01	01	01	03	00	00	08
Angioplastia Previa	00	00	00	00	00	00	00	00	00	00	00	00	00
Anemia	00	00	00	00	00	00	00	00	00	00	00	00	00
Asma	00	00	00	00	00	00	00	00	00	00	00	00	00
Astenia	00	00	00	00	00	00	00	00	00	00	01	00	01
Ascite	00	00	00	00	00	00	00	00	00	00	00	00	00
Arritmia	00	00	00	00	00	00	00	00	00	00	00	00	00
Ataque Isquêmico (AIT)	00	00	00	00	00	00	00	00	00	00	00	00	00
AVCH	00	03	00	00	01	00	00	00	00	00	00	00	04
AVCI	01	01	04	02	01	04	01	02	00	01	00	00	17
Artrite Reumatóide	00	00	00	00	00	00	00	00	00	00	00	00	00
Alzheimer	01	00	00	00	00	00	00	00	00	00	00	00	01
Atelectasia	00	00	00	00	00	00	01	01	00	00	00	00	02
Aterosclerose Grave	00	00	00	00	00	00	00	00	00	00	00	00	00
Bigeminismo	00	00	00	00	00	00	00	00	00	00	00	00	00
Bradicardia	00	00	00	00	00	00	00	00	00	00	00	00	00
Bronquite Asmática	00	00	00	00	00	00	00	00	00	00	00	00	00
Bloqueio Atrial	00	00	00	00	00	00	00	00	00	00	00	00	00
BAVT	00	01	00	01	00	00	00	00	02	01	01	00	06
BAV 2:1	00	00	00	00	00	00	00	00	00	00	00	00	00
Broncopneumonia	03	00	00	00	01	00	00	01	00	01	00	00	06
Broncoaspiração	01	00	00	00	00	00	00	00	00	00	00	00	01
Broncoespasmo	00	00	00	00	00	00	00	00	00	01	02	00	03
Choque Cardiogênico	01	00	00	00	00	00	00	00	00	00	01	00	02

Cardiopatía Grave	00	00	00	00	00	00	00	00	00	00	00	00	00	00	00
CA Mama	00	00	00	00	00	00	00	00	00	00	00	00	00	00	00
CA Pulmão	00	00	00	00	00	00	00	00	00	00	00	00	00	00	00
CA Laringe	00	00	00	00	00	00	00	00	00	00	00	00	00	00	00
Cefaléia	00	00	00	00	00	00	00	00	00	00	00	00	00	00	00
Celulite de MMSS	00	00	00	00	00	00	00	00	00	00	00	00	00	00	00
Cetoacidose Diabética	00	01	01	01	01	00	00	00	00	00	00	00	00	00	04
Choque Hipovolemico	00	00	00	00	00	00	00	00	01	00	01	00	00	00	02
Choque Misto	01	01	00	00	01	00	00	01	00	00	00	00	00	00	04
Choque septico foco cultaneo	00	00	00	00	00	00	00	00	00	00	01	00	00	00	01
Choque séptico	00	00	00	00	00	00	00	00	00	00	00	01	00	00	01
Cirrose Alcoólica	01	01	00	00	00	00	00	00	00	00	00	00	00	00	02
Cirrose Hepática	00	00	01	00	00	00	00	00	00	00	00	00	00	00	01
Colecistite Aguda	00	00	00	00	00	00	00	00	00	00	00	00	00	00	00
Colecistopatia	00	00	00	00	00	00	00	00	00	00	00	00	00	00	00
Cor Pulmonale	00	00	00	00	00	00	00	00	00	00	00	00	00	00	00
Coronariopatia	00	00	00	00	00	00	00	00	00	00	00	00	00	00	00
Choque Elétrico	00	00	00	00	00	00	00	00	00	00	00	00	00	00	00
Choque Hemorrágico	00	00	00	00	00	00	00	00	00	00	00	00	00	00	00
Coagulopatia	00	00	00	00	00	00	00	00	00	00	00	00	00	00	00
Confusão mental	00	00	00	00	00	00	00	00	00	00	00	00	00	00	00
Contusão Pulmonar	00	00	00	00	00	00	00	00	00	00	00	00	00	00	00
Covid	00	00	00	00	00	00	00	00	00	00	00	00	00	00	00
Crise Convulsiva	00	00	00	00	00	01	00	00	00	00	00	00	01	00	02
Crise Hipertensiva	00	00	00	00	00	00	00	00	00	00	00	00	00	00	00
Doença Arterial Crônica (DAC)	01	00	00	00	00	00	00	00	00	00	00	00	00	00	01
Demência	01	01	00	00	00	00	00	00	00	00	00	00	00	00	02
Desidratação	00	00	00	00	00	00	00	00	00	00	00	00	00	00	00
Desnutrição	04	05	02	01	07	00	00	00	00	00	00	00	00	00	19
DPOC	00	00	03	01	02	03	02	06	02	02	02	02	01	00	24
Dengue	00	00	00	00	00	00	00	00	00	00	00	00	00	00	00
Doença de Chagas	00	00	01	00	00	00	00	00	00	00	00	00	00	00	01
Depressão	00	00	00	00	00	00	00	00	00	00	00	00	00	00	00
Doença de Chron	00	00	00	00	00	00	00	00	00	00	00	00	00	00	00
Dispneia	00	00	00	00	00	00	00	00	00	00	00	00	00	00	00
Disfaça	00	00	00	00	00	00	00	00	00	00	00	00	00	00	00
Dissecação Aórtica	00	00	00	00	00	00	00	00	00	00	00	00	00	00	00
Distensão de delgado	00	00	00	00	00	00	00	00	00	00	00	00	00	00	00
Distúrbio de Coagulação	00	00	00	00	00	00	00	00	00	00	00	00	00	00	00
Distúrbio Psiquiátrico	00	00	00	00	00	00	00	00	00	00	00	00	00	00	00
Distúrbio Hidroeletrólítico	00	00	00	00	00	00	00	00	00	00	00	00	00	00	00
Distúrbio Metabólico	00	00	00	00	00	00	00	00	00	00	00	00	00	00	00
Dislipidemia	00	00	00	00	00	00	00	00	00	00	00	00	00	00	00
Diverticulite	01	02	00	00	00	00	00	00	00	00	00	00	00	00	03
Diabetes Mellitus	00	00	00	00	00	01	01	00	01	02	00	00	00	00	05
Diarreia Crônica	00	00	00	00	00	00	00	00	00	00	00	00	00	00	00
Drenagem abdominal	00	00	00	00	00	00	00	00	00	00	00	00	00	00	00
Drogadição	00	00	01	00	00	00	00	00	00	00	00	00	00	00	01
Derrame Pleural	00	00	00	00	00	00	00	00	00	00	00	00	00	00	00
Derrame Pericárdico	00	00	01	00	00	00	00	00	00	00	00	00	00	00	01
Dor Abdominal	00	00	00	00	00	00	00	00	00	00	00	00	00	00	00
Dor Epigástrica	03	01	01	00	00	00	00	00	00	00	00	00	00	00	05
Dor Precordial	00	01	00	00	00	00	00	00	00	02	00	00	00	00	03
Doença renal crônica (DRC)	00	00	00	00	00	00	00	00	05	00	00	00	00	00	05
Dor Torácica	00	00	00	00	00	00	00	00	00	00	01	00	00	00	01
Dispepsia	00	00	00	00	00	00	00	00	00	00	00	00	00	00	00
ELA - Esclerose Lateral Amiotrófica	00	00	00	00	00	00	00	00	00	00	00	00	00	00	00
Esclerose múltipla	01	01	00	00	00	00	00	00	00	00	00	00	00	00	02
Edema agudo pulmão	00	00	00	00	00	00	00	01	02	01	01	01	01	00	06
Edema Cerebral	00	00	00	00	00	00	00	00	00	00	00	00	00	00	00
Eclâmpsia	00	00	00	00	01	00	00	00	00	00	00	00	00	00	01
Emfisema Pulmonar	00	00	00	00	00	00	00	00	00	00	00	00	00	00	00
Epistaxe	00	00	00	00	00	00	00	01	00	00	00	00	00	00	01
Enfiçpela	00	00	00	00	00	00	00	00	00	00	00	00	00	00	00
Estenose Mitral	00	00	00	00	00	00	00	00	00	00	00	00	00	00	00
Estenose Aórtica	00	00	00	00	00	00	00	00	00	00	00	00	00	00	00
Esquizofrenia	00	00	00	00	00	00	00	00	00	00	00	00	00	00	00
Etilista	00	00	00	00	00	00	00	00	00	00	00	00	00	00	00
Encefalite	00	00	00	00	00	00	00	01	00	00	00	00	00	00	01
Encefalopatia Hipertensiva	00	01	00	00	00	00	00	00	00	00	00	00	00	00	01
Encefalopatia Hepática	00	00	00	00	00	00	00	00	00	00	00	00	00	00	00
Enterorragia	00	00	00	00	00	00	00	00	00	00	00	00	00	00	00
Encefalopatia Hipoxia	00	00	00	00	00	00	00	00	00	00	00	00	00	00	00
Emergência Hipertensiva	00	00	00	00	00	00	00	00	00	00	00	00	00	00	00
Epilepsia	00	00	00	00	00	00	00	00	00	00	00	00	00	00	00
Epigastralgia	00	01	00	00	00	00	00	00	00	00	00	00	00	00	01
Fratura de Femur	00	00	00	00	00	00	00	00	00	00	00	00	00	00	00
Fratura de Tibia	00	00	00	00	00	00	00	00	00	00	00	00	00	00	00
Fratura de Fibula	00	00	00	00	00	00	00	00	00	00	00	00	00	00	00
Fratura de ombro	00	00	00	00	00	00	00	00	00	00	00	00	00	00	00
Fratura de Iliaco	00	00	00	00	00	00	00	00	00	00	00	00	00	00	00
Fratura de Umero	00	00	00	00	00	00	00	00	00	00	00	00	00	00	00
Flutter atrial	00	00	00	00	00	00	00	00	01	00	00	00	01	00	02
Febre A/E	00	00	01	00	00	00	00	00	00	00	00	00	00	00	01
Fecaloma	00	00	00	00	00	00	00	00	00	00	00	00	00	00	00
Ferida Infectada	00	00	00	00	00	00	00	00	00	00	00	00	00	00	00
Ferimento por arma branca	00	00	01	00	00	00	00	00	00	00	00	00	00	00	01
Ferimento por arma branca	01	03	01	00	00	00	00	00	00	00	00	00	00	00	05
Fibrilação Atrial	00	01	00	00	00	00	00	00	02	02	02	01	00	00	06
Fibrose pulmonar	00	01	00	00	00	00	00	02	00	00	00	00	00	00	03
Fístula Entero cutânea	00	00	00	00	00	00	00	00	00	00	00	00	00	00	00
fístula colovesical	00	00	00	00	00	00	00	00	00	00	01	00	00	00	01
Fístula Entero Vesical	00	00	00	00	00	00	00	00	00	00	01	00	00	00	01
Glaucoma	00	00	00	00	00	00	00	00	00	00	00	00	00	00	00
gastroenterocolite	00	00	00	00	00	00	00	00	00	01	00	00	00	00	01
Gastroenterite	00	00	00	00	00	00	00	00	00	00	00	00	00	00	00
Gestante	00	00	00	00	00	00	00	00	00	00	00	00	00	00	00
Geca	03	02	00	01	00	00	00	00	00	00	00	00	00	00	06
HAS	00	00	00	00	00	01	02	01	03	05	02	00	00	00	14
Hematoma Subdural	01	00	00	00	01	00	00	00	00	00	00	00	00	00	02
HDA	00	00	02	00	00	01	01	02	00	00	00	00	00	00	06
HDB	00	00	00	00	00	00	00	01	00	00	00	00	00	00	01
Hernia Incisional	00	01	00	00	00	00	00	00	00	00	00	00	00	00	01
Hematoquesia	00	00	0												

CENTRO CIRÚRGICO

CIRURGIAS

Quadro de Cirurgia Geral e Pequenas Cirurgias por mês em 2025.

Meses/ Cirurgias/ Convênios	Cirurgia Geral											Pequenas Cirurgias										Total Geral de Cirurgias																			
	Eletivas e Urgência e Emergência																						Cirurgias Geral e Pequenas Cirurgias de Eletivas e Urgência e Emergência																		
	Geral	Otorrino	Obstetra	Ginecológica	Urológica	Ortopédica	Vascular	Oftalmo	Anestésica	Dermato	Tt	Geral	Otorrino	Obstetra	Ginecológica	Urológica	Ortopédica	Vascular	Oftalmo	Anestésica	Dermato	Tt	Geral	Otorrino	Obstetra	Ginecológica	Urológica	Ortopédica	Vascular	Oftalmo	Anestésica	Dermato	Tt								
Janeiro	32	22	47	10	13	36	0	63	0	0	223	2	0	0	0	0	0	0	2	202	206	34	22	47	10	13	36	0	63	2	202	429									
Fevereiro	17	23	57	13	17	45	0	134	0	0	306	0	0	0	1	0	0	0	2	0	3	17	23	57	14	17	45	0	134	2	0	309									
Março	33	22	40	14	45	33	1	40	0	0	228	1	0	0	0	0	0	0	1	1	3	34	22	40	14	45	33	1	40	1	1	231									
Abril	93	19	25	32	7	73	0	50	0	0	299	2	0	0	0	0	0	0	1	9	12	95	19	25	32	7	73	0	50	1	9	311									
Maió	41	22	36	29	24	47	1	185	0	0	385	2	0	0	0	0	0	0	0	81	83	43	22	36	29	24	47	1	185	0	81	468									
Junho	28	9	40	37	11	39	6	59	1	0	230	0	0	0	0	0	0	0	0	0	0	28	9	40	37	11	39	6	59	1	0	230									
Julho	33	17	32	36	16	33	7	55	0	0	229	0	0	0	0	0	0	0	1	0	1	33	17	32	36	16	33	7	55	1	0	230									
Agosto	29	14	27	25	11	38	6	41	0	0	191	0	0	0	0	0	0	0	3	0	3	29	14	27	25	11	38	6	41	3	0	194									
Setembro	36	19	32	21	36	30	15	33	0	0	222	0	0	0	0	0	0	0	1	2	3	36	19	32	21	36	30	15	33	1	2	225									
Outubro	39	22	28	14	6	30	11	223	0	0	373	0	0	0	0	0	0	0	0	1	1	39	22	28	14	6	30	11	223	0	1	374									
Novembro	43	10	31	31	9	33	11	0	0	0	168	0	0	0	0	0	0	0	0	0	0	43	10	31	31	9	33	11	0	0	0	168									
Dezembro	45	16	36	18	2	25	9	62	0	43	256	0	0	0	0	0	0	0	2	43	45	45	16	36	18	2	25	9	62	2	86	301									
Total	469	215	431	280	197	462	67	945	1	43	3.110	7	0	0	1	0	0	0	0	13	339	360	476	215	431	281	197	462	67	945	14	382	3.470								
	3.110											360										3.470																			
3.470																																									

Fonte: Livro de Registro do Centro Cirúrgico e Sistema Wareline da Santa Casa de Misericórdia de Paraguaçu Paulista, 2025.

Quadro de Cirurgia Geral e Pequenas Cirurgias por Eletivas e Urgência/ Emergência e Atendimento SUS, Convênios e Particulares em 2025.

Meses/ Cirurgias/ Convênios	Cirurgia Geral e Pequenas Cirurgias																				Eletivas e Urg./Emerg.												
	Eletivas											Urgência/ Emergência																					
	Geral	Otorrino	Obstetra	Ginecológica	Urológica	Ortopédica	Vascular	Oftalmo	Anestésica	Dermato	Tt	Geral	Otorrino	Obstetra	Ginecológica	Urológica	Ortopédica	Vascular	Oftalmo	Anestésica	Dermato	Tt	Geral	Otorrino	Obstetra	Ginecológica	Urológica	Ortopédica	Vascular	Oftalmo	Anestésica	Dermato	Tt
SUS	290	175	81	213	165	245	57	945	5	378	2.554	98	0	245	24	3	159	10	0	0	0	539	388	175	326	237	168	404	67	945	5	378	3.093
Unimed	32	35	41	14	17	22	0	0	3	2	166	19	0	21	1	1	12	0	0	0	0	54	51	35	62	15	18	34	0	0	3	2	220
Pacote	20	2	27	4	10	7	0	0	4	0	74	0	0	10	0	0	3	0	0	0	0	13	20	2	37	4	10	10	0	0	4	0	87
Particular	8	0	0	0	0	3	0	0	2	1	14	1	0	0	0	0	1	0	0	0	0	2	9	0	0	0	0	4	0	0	2	1	16
Agroterenas	0	0	0	0	0	0	0	0	0	0	0	0	0	0	0	0	0	0	0	0	0	0	0	0	0	0	0	0	0	0	0	0	0
Bradesco	0	0	0	0	0	0	0	0	0	0	0	0	0	0	0	0	0	0	0	0	0	0	0	0	0	0	0	0	0	0	0	0	0
Cabesp	0	0	0	0	0	0	0	0	0	0	0	0	0	0	0	0	0	0	0	0	0	0	0	0	0	0	0	0	0	0	0	0	0
Cassi	1	0	0	0	1	0	0	0	0	0	2	0	0	0	0	0	0	0	0	0	0	0	1	0	0	0	1	0	0	0	0	0	2
CPP	0	0	0	0	0	0	0	0	0	0	0	0	0	0	0	0	0	0	0	0	0	0	0	0	0	0	0	0	0	0	0	0	0
Economus	0	0	0	0	0	0	0	0	0	0	0	0	0	0	0	0	0	0	0	0	0	0	0	0	0	0	0	0	0	0	0	0	0
Funcef	0	0	0	0	0	0	0	0	0	0	0	0	0	0	0	0	0	0	0	0	0	0	0	0	0	0	0	0	0	0	0	0	0
Geap	0	0	0	0	0	0	0	0	0	0	0	0	0	0	0	0	0	0	0	0	0	0	0	0	0	0	0	0	0	0	0	0	0
Iamspe	4	3	5	21	0	4	0	0	0	1	38	3	0	0	0	0	5	0	0	0	0	8	7	3	5	21	0	9	0	0	0	1	46
Louis Dreyfus	0	0	0	0	0	0	0	0	0	0	0	0	0	0	0	0	0	0	0	0	0	0	0	0	0	0	0	0	0	0	0	0	0
Medial Saúde	0	0	0	0	0	0	0	0	0	0	0	0	0	0	0	0	0	0	0	0	0	0	0	0	0	0	0	0	0	0	0	0	0
Sabesprev	0	0	0	0	0	0	0	0	0	0	0	0	0	0	0	0	0	0	0	0	0	0	0	0	0	0	0	0	0	0	0	0	0
Oeste saúde	0	0	0	0	0	0	0	0	0	0	0	0	0	1	0	0	0	0	0	0	0	1	0	0	1	0	0	0	0	0	0	0	1
São Francisco	0	0	0	4	0	0	0	0	0	0	4	0	0	0	0	0	0	0	0	0	0	0	0	0	0	4	0	0	0	0	0	0	4
IAMA	0	0	0	0	0	1	0	0	0	0	1	0	0	0	0	0	0	0	0	0	0	0	0	0	0	0	0	1	0	0	0	0	1
Total	355	215	154	256	193	282	57	945	14	382	2.853	121	0	277	25	4	180	10	0	0	0	617	476	215	431	281	197	462	67	945	14	382	3.470
	2.853											617									3.470												

Fonte: Livro de Registro do Centro Cirúrgico e Sistema Wareline da Santa Casa de Misericórdia de Paraguaçu Paulista, 2025

MATERNIDADE

A Maternidade da Santa Casa de Paraguaçu Paulista apresenta neste relatório uma visão abrangente das atividades desenvolvidas no Ano de 2025, com objetivo de documentar e avaliar os serviços prestados às gestantes, puérperas e recém-nascidos.

É uma unidade de saúde especializada que oferece atendimento integral e humanizado, alinhado às diretrizes do Sistema Único de Saúde (SUS) e com as práticas obstétricas e neonatais. Durante esse período, foram realizados inúmeros atendimentos de urgência, ambulatorial, partos, cirurgias ginecológicas, entre outros serviços, evidenciando o compromisso da instituição com a qualidade e segurança no cuidado. A estrutura física da Maternidade é composta de quartos com quatro leitos, destinados a puérperas que passaram por cesariana ou parto normal em alojamento conjunto, um quarto com cinco leitos para cirurgias ginecológicas/clinicas/pediatria, um quarto com oito leitos para tratamento clínico-obstétrico de gestantes, os quartos para usuárias de convênios e particular está na Ala 100, uma sala de pré parto, parto humanizado e cardiocardiografia com dois leitos, uma sala de exames; uma Unidade de Cuidados Intermediários aos recém nascidos, equipada com uma incubadora, dois bilibêrço para fototerapia, dois monitores cardíacos, um berço aquecido, uma balança, recepção para o recém-nascido para parto normal e um Posto de Enfermagem. E outra sala de recepção para o recém-nascido no centro cirúrgico para cesarias.

Conforme OMS- Organização Mundial de Saúde, 1996, define que 70 a 80% de todas as gestações podem ser consideradas de baixo risco e a enfermeira obstetra desempenha o papel mais adequado e com melhor custo-efetividade para prestar assistência a gestante e ao parto normal, avaliando o risco e reconhecendo complicações. O nosso corpo clínico é composto de dois médicos obstetras/ginecologista, os quais prestam atendimento por escala de plantão, uma médica obstetra realize os plantões presenciais, realizando os atendimentos ambulatoriais, além de realizarem os partos normais e cesarianas e cirurgias ginecológicas.

Ações Desenvolvidas:

- No dia 18 de fevereiro de 2025 foi realizado o treinamento para gestantes, puerperas e seus familiares com tema: "Manobra de Heimlich com orientação e treinamento sobre desengasgo".
- Realizado reunião no dia 20 de fevereiro de 2025 sobre o Projeto "Fortalecimento nos Processos Estratégicos para o Desenvolvimento dos Sistemas de Informação em Saúde" no Município de Paraguaçu Paulista entre a Maternidade da Santa Casa e o Departamento Municipal de Saúde de Paraguaçu Paulista com a Enfermeira Coordenadora da Maternidade Santa Casa: Lidiana e a RT: Lygia, a GVE, as enfermeiras e o secretário de saúde do Departamento de Saúde.
- A Santa Casa de Misericórdia em parceria com o Departamento Municipal de Saúde de Paraguaçu Paulista está recebendo leite materno das mães doadoras do Posto de Coleta de Leite Humano para complementar os nossos recém-nascidos no hospital.
- Realizado visitas nos dias 01 de Abril , 11 de junho e 04 de novembro de 2025 na maternidade da Santa Casa de Paraguaçu Paulista, com as gestantes do Município de Paraguaçu Paulista, através do Programa "Maternidade Real" para conhecer as acomodações, bem como aproveitar para sanar dúvidas. Pois são referência para atendimento ambulatorial na gestação e no parto. Foram recebidas pela enfermeira coordenadora da maternidade Lidiana, onde foi apresentado toda a estrutura física e após realizado palestra sobre sinais e sintomas da gestação no anfiteatro. A fisioterapeuta da Santa Casa Leticia V. Zorzam contribuiu em algumas visitas com uma atividade relaxante para gestantes.
- Realizado visita no dia 26 de Julho de 2025 na maternidade da Santa Casa de Paraguaçu Paulista, com as gestantes do Município de Borá.
- Realizado visita no dia 26 de Julho de 2025 na maternidade da Santa Casa de Paraguaçu Paulista, com as gestantes do Município de Bora.
- Visitas das gestantes do Município de Lutécia, realizadas nos dias 11 de Junho e no dia 05 de dezembro de 2025, na Maternidade da Santa Casa de Paraguaçu, onde são referência para atendimento na gestação e ao parto. Foram recebidas pela enfermeira coordenadora Lidiana, sendo apresentado toda a estrutura física e após realizado palestra sobre sinais e sintomas da gestação no anfiteatro. A fisioterapeuta da Santa Casa Fernanda P. Oliveira que contribuiu com uma atividade relaxante para gestantes
- No dia 26/08/2025 foi comemorado o "Agosto Dourado" com a palestra: Desmitificando a Amamentação-Priorizemos a Amamentação, com a palestrante Nutricionista Materno-Infantil, especialista em Aleitamento Materno Cynthia Borba, no anfiteatro da Santa Casa de Paraguaçu Paulista com a participação dos colaboradores.
- No ano de 2025 a maternidade implantou a prática da Árvore da Vida, realizada após o parto, como parte das ações voltada á humanização da assistência obstétrica e neonatal.

Fluxo de Atendimentos da Maternidade

Quadro do Fluxo de Atendimentos da Maternidade de Paraguaçu Paulista em 2025.

DESCRIÇÃO	JAN	FEV	MAR	ABR	MAI	JUN	JUL	AGO	SET	OUT	NOV	DEZ	TOTAL
Aten. realizado	357	361	345	310	286	230	307	281	313	339	279	302	3711
Atendimento de Obs	271	274	268	235	226	214	223	219	235	256	243	230	2894
Obs. - SUS	240	242	239	207	202	214	221	218	234	255	239	226	2737
Obs. conv e Part	31	32	29	28	24	0	2	1	1	1	4	4	157
Internação	86	87	77	75	60	79	84	62	78	83	86	72	929
Inter. SUS	78	76	69	71	52	79	82	61	77	82	82	68	877
Inter. Conv e part.	08	11	08	04	08	0	2	1	1	1	4	4	52

Fonte: Sistema Wareline, Sala de Enfermagem da Santa Casa de Paraguaçu Paulista, 2025

Quadro de Atendimento Geral Materno-infantil em 2025.

Mês	Partos			Recém Nascido		Total de Nascidos	Nati-Morto	Transferências	(% de Nascidos	
	Normais	Cesáreas	Total	Masculino	Feminino				Normais	Cesária
janeiro	1	39	40	27	13	40	0	0	2	98
fevereiro	2	37	39	15	24	39	0	0	5	95
março	2	31	33	20	13	33	0	0	6	94
abril	2	21	23	9	14	23	0	0	9	91
maio	0	32	32	17	15	32	1	0	0	100
junho	1	36	37	26	11	37	0	0	3	96
julho	4	30	34	18	16	34	0	0	12	88
agosto	1	25	26	13	13	26	1	0	4	96
setembro	2	32	34	21	13	34	0	0	6	94
outubro	2	22	24	14	10	24	0	0	8	92
novembro	1	27	28	11	16	27	1	0	4	96
dezembro	1	33	34	18	17	35	0	0	3	97
Total	19	365	384	209	175	384	3	0	5	95

Fonte: Livro de Registro e Sistema Wareline da Maternidade da Santa Casa de Misericórdia de Paraguaçu Paulista, 2025.

Quadro de Partos realizados por Tipos de Atendimentos no ano de 2025

MATERNIDADE													
Mês/ 2025	PARTO NORMAL				PARTO CESÁREA					PARTO NORMAL E PARTO CESÁREA			
	SUS	CONV.	PART./ PAC.	QTD	SUS	CONV.	PART./ PAC.	QTD		SUS	CONV.	PART./ PAC.	QTD
JANEIRO	0	1	0	1	29	5	5	39	40	29	6	5	40
FEVEREIRO	2	0	0	2	27	6	4	37	39	29	6	4	39
MARÇO	2	0	0	2	22	4	5	31	33	24	4	5	33
ABRIL	2	0	0	2	18	1	2	21	23	20	1	2	23
MAIO	0	0	0	0	22	6	4	32	32	22	6	4	32
JUNHO	1	0	0	1	24	10	2	36	37	25	10	2	37
JULHO	3	1	0	4	25	2	3	30	34	28	3	3	34
AGOSTO	0	1	0	1	19	3	3	25	26	19	4	3	26
SETEMBRO	2	0	0	2	26	4	2	32	34	28	4	2	34
OUTUBRO	2	0	0	2	18	2	2	22	24	20	2	2	24
NOVEMBRO	1	0	0	1	19	7	1	27	28	20	7	1	28
DEZEMBRO	1	0	0	1	21	9	3	33	34	22	9	3	34
TOTAL	16	3	0	19	270	59	36	365	384	286	62	36	384

Fonte: Livro de Registro e Sistema Wareline da Maternidade da Santa Casa de Misericórdia de Paraguaçu Paulista, 2025.

Quadro de Partos realizados mensalmente em 2025.

Mês	Parto Normal	Parto Cesárea	Total
janeiro	1	39	40
fevereiro	2	37	39
março	2	31	33
abril	2	21	23
maio	0	32	32
junho	1	36	37
julho	4	30	34
agosto	1	25	26
setembro	2	32	34
outubro	2	22	24
novembro	1	27	28
dezembro	1	33	34
Total	19	365	384

Fonte: Quadro de Atendimentos Materno-infantil, 2025.

Quadro de Atendimento Materno-infantil por Recém-Nascidos, Partos e Tipos de Convênios em 2025.

MATERNIDADE – 2025																			
Mês/ 2025	RN - Masculino									RN - Feminino									TOTAL GERAL
	PARTO NORMAL				PARTO CESÁREA				Total	PARTO NORMAL				PARTO CESÁREA				Total	
	SUS	CONV.	PART./ PAC.	QTD	SUS	CONV.	PART./ PAC.	QTD		SUS	CONV.	PART./ PAC.	QTD	SUS	CONV.	PART./ PAC.	QTD		
JANEIRO	0	0	0	0	19	4	4	27	27	0	1	0	1	10	1	1	12	13	40
FEVEREIRO	0	0	0	0	10	3	2	15	15	2	0	0	2	17	3	2	22	24	39
MARÇO	2	0	0	2	11	2	5	18	20	0	0	0	0	11	2	0	13	13	33
ABRIL	2	0	0	2	6	0	1	7	9	0	0	0	0	12	1	1	14	14	23
MAIO	0	0	0	0	12	2	3	17	17	0	0	0	0	10	4	1	15	15	32
JUNHO	0	0	0	0	18	7	1	26	26	1	0	0	1	6	3	1	10	11	37
JULHO	3	1	0	4	12	1	1	14	18	0	0	0	0	13	1	2	16	16	34
AGOSTO	0	0	0	0	10	1	2	13	13	0	1	0	1	9	2	1	12	13	26
SETEMBRO	1	0	0	1	16	2	2	20	21	1	0	0	1	10	2	0	12	13	34
OUTUBRO	1	0	0	1	12	0	1	13	14	1	0	0	1	6	2	1	9	10	24
NOVEMBRO	1	0	0	1	7	3	0	10	11	0	0	0	0	12	4	1	17	17	28
DEZEMBRO	1	0	0	1	11	4	2	17	18	0	0	0	0	10	5	1	16	16	34
TOTAL	11	1	0	12	144	29	24	197	209	5	2	0	7	126	30	12	168	175	384

Fonte: Livro de Registro e Sistema Wareline da Maternidade da Santa Casa de Misericórdia de Paraguaçu Paulista, 2025.

Quadro de Neonatologia no ano de 2025

Mês	Partos			Recém Nascido		Total de Nascidos	Nati-Morto	Transferências	(% de Nascidos)	
	Normais	Cesáreas	Total	Masculino	Feminino				Normais	Cesária
janeiro	1	39	40	27	13	40	0	0	2	98
fevereiro	2	37	39	15	24	39	0	0	5	95
março	2	31	33	20	13	33	0	0	6	94
abril	2	21	23	9	14	23	0	0	9	91
maio	0	32	32	17	15	32	1	0	0	100
junho	1	36	37	26	11	37	0	0	3	96
julho	4	30	34	18	16	34	0	0	12	88
agosto	1	25	26	13	13	26	1	0	4	96
setembro	2	32	34	21	13	34	0	0	6	94
outubro	2	22	24	14	10	24	0	0	8	92
novembro	1	27	28	11	16	27	1	0	4	96
dezembro	1	33	34	18	17	35	0	0	3	97
Total	19	365	384	209	175	384	3	0	5	95

Fonte: Quadro de Atendimento Materno-infantil por Recém-Nascidos, Partos e Tipos de Convênios em 2025.

SERVIÇOS DE EXAMES E PROCEDIMENTOS

ELETROCARDIOGRAMA

Quadro de Exames de Eletrocardiograma realizados em 2025.

	Ambulatório Pronto Atendimento					Internação					SADT					Ambulatório Pronto Atendimento e Internação				
	SUS	Conv.	Particular	Iamspe	Total	SUS	Convênios	Particular	Iamspe	Total	SUS	Convênios	Particular	Iamspe	Total	SUS	Convênios	Particular	Iamspe	Total
Janeiro	128	0	0	0	128	0	0	0	0	0	6	3	0	9	0	134	3	0	9	146
Fevereiro	89	0	0	0	89	0	0	0	0	0	14	5	1	10	0	103	5	1	10	119
Março	89	0	0	0	89	19	0	0	0	19	35	8	1	1	2	143	8	1	1	153
Abril	123	0	0	0	123	0	0	0	0	0	24	22	23	41	0	147	22	23	41	233
Mai	90	0	0	0	90	0	0	0	0	0	3	2	3	6	0	93	2	3	6	104
Junho	60	0	0	0	60	0	0	0	0	0	0	5	0	4	0	60	5	0	4	69
Julho	131	0	0	0	131	0	0	0	0	0	121	3	9	12	0	252	3	9	12	276
Agosto	101	0	0	0	101	0	0	0	0	0	81	2	4	6	0	182	2	4	6	194
Setembro	90	0	0	0	90	0	0	0	0	0	107	6	2	15	0	197	6	2	15	220
Outubro	76	0	0	0	76	0	0	0	0	0	0	0	0	0	0	76	0	0	0	76
Novembro	54	0	0	0	54	0	0	0	0	0	0	0	0	0	0	54	0	0	0	54
Dezembro	53	0	0	0	53	0	0	0	0	0	0	0	0	0	0	49	0	0	0	49
Total	1084	0	0	0	1.084	19	0	0	0	19	391	56	43	104	2	1.494	56	43	104	1.693

Fonte: Livro de Registro de Eletrocardiograma da Santa Casa de Misericórdia de Paraguaçu Paulista, 2025.

ENDOSCOPIA

Quadro de Exame de Endoscopia Digestiva realizadas em 2025.

Mês	SUS	Convênio	Particular	Total	externo	interno
Janeiro	32	13	10	55	49	6
Fevereiro	36	29	16	81	77	4
Março	35	23	9	67	58	9
Abril	17	17	8	42	36	6
Mai	5	18	8	31	26	5
Junho	19	22	8	49	45	4
Julho	19	31	7	57	43	14
Agosto	44	33	21	98	97	1
Setembro	7	39	7	53	49	4
Outubro	1	7	2	10	9	1
Novembro	5	9	3	17	12	5
Dezembro	10	3	0	13	11	2
TOTAL	230	244	99	573	512	61

Fonte: Livro de Registro de Endoscopia Digestiva da Santa Casa de Misericórdia de Paraguaçu Paulista, 2025.

RETOSSIGMOIDOSCOPIA

Quadro de Exame de Retossigmoidoscopia realizados em 2025.

Mês	SUS	Convênio	Particular	Total	externo	interno
Janeiro	2	1	0	3	3	0
Fevereiro	4	1	0	5	5	0
Março	5	2	0	7	5	2
Abril	3	3	0	6	5	1
Mai	6	1	1	8	7	1
Junho	2	4	0	6	5	1
Julho	0	1	3	4	4	0
Agosto	8	1	0	9	9	0
Setembro	0	1	0	1	1	0
Outubro	0	0	0	0	0	0
Novembro	5	0	0	5	2	5
Dezembro	2	0	0	2	2	0
TOTAL	37	15	4	56	48	10

Fonte: Sistema Wareline e Livro de Registro de Retossigmoidoscopia da Santa Casa de Misericórdia de Paraguaçu Paulista, 2025.

COLONOSCOPIA

Quadro de Exame de Colonoscopia realizados 2025.

Mês	SUS	Convênio	Particular	Total	externo	interno
Janeiro	14	11	2	27	19	8
Fevereiro	6	10	3	19	19	0
Março	8	10	3	21	20	1
Abril	13	11	6	30	28	2
Mai	11	12	6	29	27	2
Junho	11	13	5	29	27	2
Julho	6	18	7	31	28	3
Agosto	11	28	15	54	53	1
Setembro	1	39	9	49	48	1
Outubro	1	27	26	54	53	1
Novembro	13	15	25	53	51	2
Dezembro	1	21	15	37	1	36
TOTAL	96	215	122	433	374	59

Fonte: Sistema Wareline e Livro de Registro de Cirurgias da Santa Casa de Misericórdia de Paraguaçu Paulista, 2025.

GASOMETRIA

Quadro do Nº. de Gasometria em 2025

Mês	Quantidade
Janeiro	140
Fevereiro	123
Março	73
Abril	127
Maio	154
Junho	58
Julho	138
Agosto	112
Setembro	42
Outubro	95
Novembro	63
Dezembro	117
Total	1.242

Fonte: Livro de Registro de Gasometria, 2025.

Quadro do Nº. de Gasometria por Setores em 2025

2025	UTI 01	UTI 02	100	CM	P s.	Particular	Total
Janeiro	69	52	01	2	17	0	140
Fevereiro	58	38	3	4	20	0	123
Março	21	34	0	1	17	0	73
Abril	54	44	2	3	24	0	127
Maio	85	51	0	1	17	0	154
Junho	20	17	1	1	19	0	58
Julho	31	61	3	6	37	0	138
Agosto	47	42	2	4	17	0	112
Setembro	7	14	0	5	16	0	42
Outubro	29	46	2	3	15	0	95
Novembro	42	7	0	2	11	1	63
Dezembro	49	29	2	4	33	0	117
Total final ano/25	512	435	15	36	243	1	1.242

Fonte: Livro de Registro de Gasometria, 2025.

FISIOTERAPIA

Internação

Quadro de Procedimento de Fisioterapia de Internação por SUS, Convênios e Pacote por Município realizados na Internação em 2025.

Meses/ Cidades/ Convênios	Janeiro à Dezembro 2025											Total
	PARAG.PTA	ASSIS	BORÁ	CANDIDO MT	CRUZALIA	JOÃO RAM.	LUTÉCIA	MARACAI	QUATÁ	RANCHARIA	OUTRAS CID	
S.I.A/SUS	11685	1062	527	163	16	0	338	83	12	15	639	14.540
IAMSPE	556	0	0	0	0	0	0	0	11	0	47	614
UNIMED	1293	2	3	0	0	10	0	0	252	10	4	1.574
CASSI	287	0	0	0	0	0	0	0	0	0	0	287
ECONOMUS	52	0	0	0	0	0	0	0	0	0	0	52
PARTICULAR	0	0	0	0	0	0	0	0	0	0	0	-
PACOTE	146	0	0	0	0	0	7	0	0	0	4	157
BRDESCO	12	0	0	0	0	0	0	0	0	0	0	12
SABESPREV	0	0	0	0	0	0	0	0	0	0	0	-
GEAP	0	0	0	0	0	0	0	0	0	0	0	-
CABESP	0	0	0	0	0	0	0	0	0	0	0	-
MEDIAL	0	0	0	0	0	0	0	0	0	0	0	-
CPP	0	0	0	0	0	0	0	0	0	0	0	-
ITAU	0	0	0	0	0	0	0	0	0	0	0	-
MANTRIS	0	0	0	0	0	0	0	0	0	0	0	-
FUNCEF	0	0	0	0	0	0	0	0	0	0	0	-
SFSS	0	0	0	0	0	0	0	0	0	0	0	-
OESTE SAUDE	4	0	0	0	0	0	0	0	0	0	0	4
TOTAL	14.035	1.064	530	163	16	10	345	83	275	25	694	17.240

Fonte: Sistema Wareline e Livro de Registro de Fisioterapia da Santa Casa de Misericórdia de Paraguaçu Paulista, 2025.

Quadro de Procedimento de Fisioterapia de Internação por SUS, Convênios e Pacote por Meses realizados na Internação em 2025.

Meses/ Convênios	Jan	Fev	Mar	Abr	Mai	Jun	Jul	Ago	Set	Out	Nov	Dez	TOTAL
S.I.A/SUS	1.091	1.034	1.095	1.119	1.266	1.365	1.523	1.480	1.299	1.055	1.115	1.098	14.540
IAMSPE	111	55	53	56	46	30	16	6	14	23	21	183	614
UNIMED	23	86	109	214	141	142	132	61	204	289	97	76	1.574
CASSI	92	1	33	43	7	22	23	17	38	11	-	-	287
ECONOMUS	-	-	-	-	44	-	-	-	-	-	8	-	52
PARTICULAR	-	-	-	-	-	-	-	-	-	-	-	-	-
PACOTE	8	3	14	-	22	11	48	13	2	-	18	18	157
BRADESCO	-	6	-	-	6	-	-	-	-	-	-	-	12
SABESPREV	-	-	-	-	-	-	-	-	-	-	-	-	-
GEAP	-	-	-	-	-	-	-	-	-	-	-	-	-
CABESP	-	-	-	-	-	-	-	-	-	-	-	-	-
MEDIAL	-	-	-	-	-	-	-	-	-	-	-	-	-
CPP	-	-	-	-	-	-	-	-	-	-	-	-	-
ITAU	-	-	-	-	-	-	-	-	-	-	-	-	-
MANTRIS	-	-	-	-	-	-	-	-	-	-	-	-	-
FUNCEF	-	-	-	-	-	-	-	-	-	-	-	-	-
SFSS	-	-	-	-	-	-	-	-	-	-	-	-	-
OESTE SAÚDE	-	-	-	-	-	4	-	-	-	-	-	-	4
TOTAL	1.325	1.185	1.304	1.432	1.532	1.574	1.742	1.577	1.557	1.378	1.259	1.375	17.240

Fonte: Sistema Wareline e Livro de Registro de Fisioterapia da Santa Casa de Misericórdia de Paraguaçu Paulista, 2025.

Quadro de Procedimento de Fisioterapia de Internação por SUS, Convênios e Pacote realizados na Internação em 2025.

Atend.	SUS	CONVÊNIOS	PAC/PART.	Total
Jan	1.091	226	8	1.325
Fev	1.034	148	3	1.185
Mar	1.095	195	14	1.304
Abr	1.119	313	-	1.432
Mai	1.266	244	22	1.532
Jun	1.365	198	11	1.574
Jul	1.523	171	48	1.742
Ago	1.480	84	13	1.577
Set	1.299	256	2	1.557
Out	1.055	323	-	1.378
Nov	1.115	126	18	1.259
Dez	1.098	259	18	1.375
Total	14.540	2.543	157	17.240

Fonte: Setor de Fisioterapia da Santa Casa de Misericórdia de Paraguaçu Paulista, 2025.

SERVIÇOS DE DIAGNOSE - SADT

Quadro da Produção Mensal de Exames de Ultrassonografia realizadas em 2025.

Mês	Ambulatório Pronto Atendimento					Internação					SADT					Ambulatório Pronto Atendimento e Internação				
	SUS	Conv.	Particular	lamspe	Total	SUS	Conv.	Particular	lamspe	Total	SUS	Conv.	Particular	lamspe	Total	SUS	Conv.	Particular	lamspe	Total
Janeiro	20	4	0	0	24	23	4	0	2	29	252	0	0	0	252	295	10	0	2	307
Fevereiro	16	3	0	0	19	21	10	2	1	34	220	0	0	0	220	257	16	2	1	276
Março	29	11	0	1	41	30	5	2	0	37	280	0	0	0	280	339	19	2	1	361
Abril	21	8	0	0	29	19	6	3	0	28	225	0	0	0	225	265	17	3	0	285
Mai	34	6	0	0	34	26	4	1	0	31	264	1	0	1	266	324	13	1	1	339
Junho	27	3	0	0	30	20	3	1	0	24	349	1	0	1	351	396	9	1	1	407
Julho	0	0	0	0	0	25	5	0	0	0	240	0	0	0	0	265	5	0	0	270
Agosto	0	0	0	0	0	36	6	0	0	0	120	0	0	0	0	156	6	0	0	162
Setembro	0	0	0	0	0	45	8	0	0	0	150	0	0	0	0	195	8	0	0	203
Outubro	153	26	0	1	0	46	10	0	1	0	140	0	0	0	0	339	38	0	2	379
Novembro	217	15	0	5	0	25	15	0	3	0	0	0	0	0	242	38	0	8	288	
Dezembro	149	5	0	9	0	36	18	0	5	0	0	0	0	0	185	37	0	14	236	
Total	666	81	0	16	177	352	94	9	12	183	2.240	2	0	2	1.594	3.258	216	9	30	3.513

Fonte: Sistema Wareline da Santa Casa de Misericórdia de Paraguaçu Paulista, 2025.

Quadro da Produção de Exames de Ecocardiograma realizados em 2025.

Mês	Ambulatório Pronto Atendimento					Internação					SADT					Ambulatório Pronto Atendimento e Internação				
	SUS	Conv.	Part.	lamspe	Total	SUS	Conv.	Part.	lamspe	Total	SUS	Conv.	Part.	lamspe	Total	SUS	Conv.	Part.	lamspe	Total
Janeiro	0	0	0	0	0	0	0	0	0	0	76	0	0	14	90	76	0	0	14	90
Fevereiro	0	1	1	11	13	0	0	0	0	0	119	0	0	4	123	119	1	1	15	136
Março	0	1	0	6	7	0	0	0	0	0	118	0	0	0	118	118	1	0	6	125
Abril	0	3	0	6	9	0	0	0	0	0	61	1	0	14	76	61	4	0	20	85
Mai	0	0	0	0	0	0	0	0	0	0	80	0	0	0	80	80	0	0	0	80
Junho	0	0	0	0	0	0	0	0	0	0	75	0	0	21	96	75	0	0	21	96
Julho	0	0	0	0	0	0	0	0	0	0	0	0	0	18	18	0	0	0	18	18
Agosto	0	0	0	0	0	0	0	0	0	0	0	1	0	22	23	0	1	0	22	23
Setembro	0	0	0	0	0	0	0	0	0	0	0	5	0	20	25	0	5	0	20	25
Outubro	0	0	0	0	0	0	0	0	0	0	0	4	0	18	22	0	4	0	18	22
Novembro	0	0	0	0	0	0	0	0	0	0	0	5	0	7	12	0	5	0	7	12
Dezembro	0	0	0	0	0	0	0	0	0	0	0	3	0	9	12	0	3	0	9	12
Total	0	5	1	23	29	0	0	0	0	0	529	19	0	147	695	529	24	1	170	724

Fonte: Sistema Wareline da Santa Casa de Misericórdia de Paraguaçu Paulista, 2025.

Quadro da Produção de Exames de Holter realizados em 2025.

Mês	Ambulatório Pronto Atendimento					Internação					SADT					Ambulatório Pronto Atendimento e Internação				
	SUS	Conv.	Part.	lamspe	Total	SUS	Conv.	Part.	lamspe	Total	SUS	Conv.	Part.	lamspe	Total	SUS	Conv.	Part.	lamspe	Total
Janeiro	0	0	0	0	0	0	0	0	0	0	25	0	0	0	25	25	0	0	0	25
Fevereiro	0	0	0	1	1	0	0	0	0	0	44	1	0	4	46	44	6	0	5	55
Março	0	0	0	0	0	0	0	0	0	0	56	0	0	0	56	56	0	0	0	56
Abril	0	0	0	0	0	0	0	0	0	0	40	0	0	0	40	40	0	0	0	40
Mai	0	0	0	0	0	0	0	0	0	0	38	1	0	1	40	38	2	0	1	41
Junho	0	0	0	0	0	0	0	0	0	0	50	1	0	1	52	50	2	0	1	53
Julho	0	0	0	0	0	0	0	0	0	0	0	0	0	3	0	0	3	0	3	6
Agosto	0	0	0	0	0	0	0	0	0	0	0	0	0	0	0	0	0	0	0	0
Setembro	0	0	0	0	0	0	0	0	0	0	0	0	0	0	0	0	0	0	0	0
Outubro	0	0	0	0	0	0	1	0	0	0	0	0	0	0	0	0	1	0	0	1
Novembro	0	0	0	0	0	0	0	0	0	0	0	0	0	0	0	0	3	0	15	18
Dezembro	0	0	0	0	0	0	0	0	0	0	0	0	0	0	0	0	0	0	4	4
Total	0	0	0	1	1	0	1	0	0	0	253	3	0	9	259	253	17	0	29	299

Fonte: Sistema Wareline da Santa Casa de Misericórdia de Paraguaçu Paulista, 2025.

Quadro da Produção de Exames de Mapa realizados em 2025.

Mês	Ambulatório Pronto Atendimento					Internação					SADT					Ambulatório Pronto Atendimento e Internação				
	SUS	Conv.	Part.	lamspe	Total	SUS	Conv.	Part.	lamspe	Total	SUS	Conv.	Part.	lamspe	Total	SUS	Conv.	Part.	lamspe	Total
Janeiro	0	0	0	0	0	0	0	0	0	0	12	0	0		12	12	0	0	0	12
Fevereiro	0	1	0	0	1	0	0	0	0	0	26	0	0	3	29	26	4	0	3	33
Março	0	0	0	0	0	0	0	0	0	0	29	0	0	1	30	29	1	0	1	31
Abril	0	0	0	0	0	0	0	0	0	0	27	0	0	3	27	27	3	0	3	33
Mai	0	0	0	0	0	0	0	0	0	0	17	4	0	1	22	17	5	0	1	23
Junho	0	0	0	0	0	0	0	0	0	0	27	0	0	3	30	27	3	0	3	33
Julho	0	0	0	0	0	0	0	0	0	0	0	0	0	6	0	0	6	0	6	12
Agosto	0	0	0	0	0	0	0	0	0	0	0	0	0	2	0	0	2	0	2	4
Setembro	0	0	0	0	0	0	0	0	0	0	0	0	0	5	0	0	5	0	5	10
Outubro	0	0	0	0	0	0	0	0	0	0	0	1	2	8	0	11	2	2	4	17
Novembro	0	0	0	0	0	0	0	0	0	0	0	0	0	0	0	3	0	0	13	16
Dezembro	0	0	0	0	0	0	0	0	0	0	0	0	0	0	0	0	0	0	6	6
Total	0	1	0	0	1	0	0	0	0	0	138	5	2	32	150	138	43	2	47	230

Fonte: Sistema Wareline da Santa Casa de Misericórdia de Paraguaçu Paulista, 2025.

Quadro da Produção de Exames de Teste Ergométrico realizados em 2025.

Mês	Ambulatório Pronto Atendimento					Internação					SADT					Ambulatório Pronto Atendimento e Internação				
	SUS	Conv.	Part.	Iamspe	Total	SUS	Conv.	Part.	Iamspe	Total	SUS	Conv.	Part.	Iamspe	Total	SUS	Conv.	Part.	Iamspe	Total
Janeiro	0	0	0	0	0	0	0	0	0	0	66	0	0	0	66	66	0	0	0	66
Fevereiro	0	0	1	0	1	0	0	0	0	0	135	0	0	0	135	135	1	1	0	137
Março	0	0	0	0	0	0	0	0	0	0	68	0	0	0	68	68	0	0	0	68
Abril	1	0	0	0	1	0	0	0	0	0	41	0	0	0	41	42	0	0	0	42
Mai	0	0	0	0	0	0	0	0	0	0	43	0	0	0	43	43	0	0	0	43
Junho	0	0	0	0	0	0	0	0	0	0	33	1	0	0	34	33	1	0	0	34
Julho	0	0	0	0	0	0	0	0	0	0	0	0	0	0	0	0	0	0	0	0
Agosto	0	0	0	0	0	0	0	0	0	0	0	0	0	0	0	0	0	0	0	0
Setembro	0	0	0	0	0	0	0	0	0	0	0	0	0	0	0	0	0	0	0	0
Outubro	0	0	0	0	0	0	0	0	0	0	0	1	0	12	0	0	13	0	14	27
Novembro	0	0	0	0	0	0	0	0	0	0	0	0	0	0	0	12	0	0	10	22
Dezembro	0	0	0	0	0	0	0	0	0	0	0	0	0	0	0	0	0	0	12	12
Total	1	0	1	0	2	0	0	0	0	0	386	2	0	12	387	399	15	1	36	451

Fonte: Sistema Wareline da Santa Casa de Misericórdia de Paraguaçu Paulista, 2025.

Quadro da Produção de Exames de Ecodoppler realizados em 2025.

Mês	Ambulatório Pronto Atendimento					Internação					SADT					Ambulatório Pronto Atendimento e Internação				
	SUS	Conv.	Part.	Iamspe	Total	SUS	Conv.	Part.	Iamspe	Total	SUS	Conv.	Part.	Iamspe	Total	SUS	Conv.	Part.	Iamspe	Total
Janeiro	0	0	0	0	0	0	0	0	0	0	69	0	0	0	0	69	0	0	0	69
Fevereiro	0	0	0	0	0	0	0	0	0	0	73	0	0	0	0	73	0	0	0	73
Março	0	0	0	0	0	0	0	0	0	0	75	0	0	0	0	75	0	0	0	75
Abril	0	0	0	0	0	0	0	0	0	0	104	0	0	0	0	104	0	0	0	104
Mai	0	0	0	0	0	0	0	0	0	0	62	0	0	0	0	62	0	0	0	62
Junho	0	0	0	0	0	0	0	0	0	0	55	0	0	0	0	55	0	0	0	55
Julho	0	0	0	0	0	0	0	0	0	0	0	0	0	0	0	0	0	0	0	0
Agosto	0	0	0	0	0	0	0	0	0	0	0	0	0	0	0	0	0	0	0	0
Setembro	0	0	0	0	0	0	0	0	0	0	0	0	0	0	0	0	0	0	0	0
Outubro	0	0	0	0	0	0	0	0	0	0	0	0	0	0	0	0	0	0	0	0
Novembro	0	0	0	0	0	0	0	0	0	0	0	0	0	0	0	0	0	0	0	0
Dezembro	0	0	0	0	0	0	0	0	0	0	0	0	0	0	0	0	0	0	0	0
Total	0	0	0	0	0	0	0	0	0	0	438	0	0	0	0	438	0	0	0	438

Fonte: Sistema Wareline da Santa Casa de Misericórdia de Paraguaçu Paulista, 2025.

Procedimentos – Exames Externos (SADT) em 2025

Exames	Jan	Fev	Mar	Abr	Mai	Jun	Jul	Ago	Set	Out	Nov	Dez	Total
Abdome Superior	47	27	23	26	23	24	0	0	0	0	0	0	170
Abdome Total	40	23	22	37	35	26	0	0	0	0	0	0	183
Aparelho Urinario	42	24	29	30	24	28	0	0	0	0	0	0	177
Articulações	35	12	25	20	29	11	0	0	0	0	0	0	132
Mamas	92	71	56	62	57	55	0	0	0	0	0	0	393
Obstetrico	64	58	80	55	45	65	0	0	0	0	0	0	367
Pelvico	7	7	5	11	19	7	0	0	0	0	0	0	56
Prostata Transretal	4	3	7	13	11	19	0	0	0	0	0	0	57
Partes Moles	15	8	15	15	21	14	0	0	0	0	0	0	88
Tireoide	12	4	8	16	25	12	0	0	0	0	0	0	77
Transvaginal	115	79	57	93	64	77	0	0	0	0	0	0	485
Bolsa Escrotal	5	2	1	9	5	4	0	0	0	0	0	0	26
Ultrasson Doppler	2	2	4	0	0	0	0	0	0	0	0	0	8
Endoscopia Digetiva	23	35	28	43	19	20	30		29	27	28	21	303
Colonoscopia	6	6	7	12	10	9	9	9	5	12	4	9	98
Anestesista	0	2	0	0	0	0	1	22	0	0	0	0	25
Ecocardiograma	106	76	71	84	84	81	74	80	102	105	81	47	991
Consulta Infantil	0	5	0	3	0	0	0	0	0	4	0	0	12
Holter	61	54	48	73	53	56	57	54	58	33	26	27	600
Mapa	29	31	26	24	9	14	10	12	16	36	11	8	226
Marca Passo(Avaliacao)			9			13			10			8	40
Teste Ergometrico	18	40	34	45	43	41	44	43	39	41	38	19	445
ECG (Eletrocardiograma)	0	0	0	0	0	0	0	0	0	0	0	0	0
Carotidas/Vert/Bilateral	22	20	19	21	19	17	0	0	0	0	0	0	118
Arterial Membro Unilateral	0	0	0	0	0	0	0	0	0	0	0	0	0
Arterial Membro Bilateral	6	4	6	7	5	11	0	0	0	0	0	0	39
Venoso/Membro Unilateral	0	1	0	0	1	1	0	0	0	0	0	0	3
Venoso/Membro Bilateral	20	22	17	18	22	18	0	0	0	0	0	0	117
Fibrosopia	17	18	26	21	27	28	34	44	47	45	24	46	377
Audiometria	17	18	12	13	8	5	0	0	42	55	22	23	215
Impedanciometria	2	1	2	0	0	1	1	26	15	33	16	7	104
Polissonografia	2	0	5	3	3	0	6	2	5	3	5	5	39
Teste Orelhinha	16	23	30	17	30	17	18	32	23	17	18	16	257
Espirometria	0	0	0	0	0	0	0	0	0	0	0	0	0
Retossigmoidoscopia	13	4	13	2	2	4	3	3	1	5	4	2	56
Serviços Urologicos	2	1		0	3	0	2	0	1	1	0	2	12
Pequena Cirurgias	0	0	0	0	0	0	0	0	0	0	0	0	0
Postectomia	0	0	0	8	7	2	1	8	9	0	1	0	36
Litotripsia	7	7	7	6	4	5	5	0	12	4	10	8	75
TOTAL	847	688	692	787	707	685	295	335	414	421	288	248	6.407

Fonte: Sistema Wareline da Santa Casa de Misericórdia de Paraguaçu Paulista, 2025.

Obs. Procedimentos faturados, 2025.

INDICADORES HOSPITALARES

Indicadores de Qualidade de Acompanhamento em 2025

2025	CQH	Media	JAN	FEV	MAR	ABR	MAI	JUN	JUL	AGO	SET	OUT	NOV	DEZ
Taxa de Ocupação Geral	72,86%		37,34%	41,01%	36,32%	39,41%	44,85%	41,08%	43,52%	47,63%	43,28%	41,26%	40,67%	40,91%
Média Geral de Permanência	4,32		2,16%	1,98%	2,88%	2,66%	2,64%	3,37%	3,37%	3,11%	2,61%	1,91%	3,13%	2,66%
Taxa de Mortalidade Institucional	3,18%		3,73%	3,01%	3,51%	4,87%	2,58%	5,93%	5,54%	3,56%	3,64%	1,05%	3,04%	3,24%
Taxa de Infecção Hospitalar	2,01%		0,98%	0,37%	0,97%	0,69%	0,44%	0,56%	0,70%	0,78%	1,24%	0,44%	1,30%	0,90%
Taxa de Suspensão de Cirurgias	4,31%		1,47%	0,00%	0,00%	0,83%	0,49%	0,94%	0,00%	0,00%	2,42%	0,80%	0,00%	0,44%
Média de funcionários por leito	4,94		2,68%	2,66%	2,75%	2,31%	2,29%	2,45%	2,49%	2,53%	2,58%	2,65%	2,78%	2,50%
Média de pessoal de enfermagem	1,92		1,57%	1,48%	1,60%	1,04%	1,02%	1,08%	1,11%	1,11%	1,15%	1,19%	1,26%	1,22%
Taxa de Absenteísmo	2,72%		2,77%	2,42%	1,97%	2,44%	3,22%	1,63%	1,99%	2,12%	1,52%	2,14%	2,17%	2,18%
Proporção de cumprimento de Planejamento estrategico														
Horas de Treinamento	6,57		8,34	17,51	57,23	22,46	21,97	19,80	16,00	19,31	21,00	25,07	25,82	20,83
Horas de Anfiteatro	0,00		121,5	140	111,5	124	116,5	112,5	154,5	170,5	168	212,5	214,5	135
% Pacientes Não identificados			2,97%	2,92%	4,75%	2,08%	3,41%	2,61%	2,84%	2,20%	0,77%	2,73%	3,70%	1,31%
Índice de acidentes de trabalho	0,38%		2,09%	1,05%	0,34%	0,00%	0,00%	0,34%	1,68%	1,32%	0,00%	0,95%	0,60%	0,00%
Índice de extubação acidental	0,43		0,00%	0,00%	0,00%	0,00%	0,00%	0,00%	0,00%	0,00%	0,00%	0,00%	0,00%	0,00%
Índice de flebite	0,18		0,23%	0,08%	0,23%	0,28%	0,20%	0,00%	0,23%	0,27%	0,00%	0,15%	0,25%	0,25%
Índice de úlcera por pressão	1,51		0,88%	0,41%	0,40%	1,22%	0,88%	0,00%	1,84%	0,69%	0,38%	0,5%	0,59%	0,31%
Índice de queda de paciente	0,80		0,66%	0,77%	0,00%	0,00%	0,00%	1,16%	2,35%	1,14%	1,92%	1,95%	1,36%	0,00%
Índice de retirada acidental de SNG	1,94		0,93%	4,36%	1,88%	2,43%	0,69%	7,18%	0,53%	3,47%	2,66%	1,69%	5,60%	2,33%
Taxa de mortalidade operatória	0,14		0,00%	0,00%	0,00%	0,00%	0,00%	0,00%	0,00%	0,00%	0,00%	0,00%	0,9%	0,00%
Curva A Medicamento – Material			74,46%	74,42%	74,85%	74,62%	74,82%	74,48%	74,50%	74,67%	74,63%	74,81%	74,60%	74,45%
Curva B Medicamento – Material			20,51%	20,53%	20,00%	20,32%	20,02%	20,43%	20,47%	20,19%	20,30%	20,16%	20,38%	20,52%
Curva C Medicamento – Material			5%	5,05%	5,15%	5,06%	5,16%	5,09%	5,03%	5,14%	5,07%	5,03%	5,02%	5,03%
Curva A Medicamento – Medicamento			74,93%	74,75%	74,29%	74,98%	74,90%	74,32%	74,97%	74,05%	74,83%	74,73%	74,35%	74,25%
Curva B Medicamento – Medicamento			20,07%	20,06%	20,69%	19,90%	20,01%	20,66%	20,02%	20,87%	20,08%	20,19%	20,51%	20,65%
Curva C Medicamento – Medicamento			5,00%	5,19%	5,02%	5,12%	5,00%	5,02%	5,01%	5,08%	5,09%	5,08%	5,14%	5,10%
Índice de Rotatividade	1,18%		7,30%	5,79%	3,91%	4,44%	5,26%	3,66%	4,01%	4,75%	4,94%	6,68%	3,90%	4,78%
Índice de Resto Injesta			1,00%	1,00%	1,00%	1,00%	1,00%	1,00%	1,00%	1,00%	1,00%	1,00%	1,00%	1,00%
Avaliação do Usuário – Serviço de Higiene (ótimo)			67,06%	64,41%	53,85%	64,31%	74,65%	71,90%	77,20%	68,50%	76,80%	77,10%	79,90%	81,50%
Avaliação do Usuário – Serviço de Higiene (bom)			30,20%	30,51%	41,61%	27,69%	22,12%	24,80%	17,80%	25,40%	19,00%	18,90%	18,30%	17,80%
Avaliação do Usuário – Serviço de Higiene (regular)			1,96%	4,75%	3,85%	5,85%	2,65%	3,30%	4,60%	4,60%	2,90%	3,10%	1,80%	1,70%
Avaliação do Usuário – Serviço de Higiene (ruim)			0,78%	0,34%	0,70%	2,15%	0,00%	0,00%	0,40%	1,50%	1,30%	0,90%	0,00%	0,00%
Avaliação do Usuário – Refeição (ótimo)			65,22%	68,17%	57,14%	72,84%	76,76%	76,50%	73,70%	73,00%	75,10%	75,50%	77,20%	83,20%
Avaliação do Usuário – Refeição (bom)			30,83%	26,30%	36,43%	23,32%	20,18%	20,60%	23,00%	24,20%	23,00%	20,50%	17,9	14,50%
Avaliação do Usuário – Refeição (regular)			3,56%	4,50%	5,71%	3,83%	2,14%	2,20%	2,90%	1,60%	1,30%	3,70%	4,20%	1,30%

Avaliação do Usuário – Refeição (ruim)			0,40%	1,04%	0,71%	0,00%	0,00%	0,70%	0,40%	1,20%	0,60%	0,30%	0,70%	1,00%
Avaliação do Usuário – Atendimento Médico (ótimo)			75,20%	71,19%	65,37%	78,33%	80,47%	82,50%	84,30%	77,10%	84,10%	86,60%	83,20%	84,80%
Avaliação do Usuário – Atendimento Médico (bom)			21,60%	24,07%	30,39%	20,12%	18,74%	16,40%	14,60%	20,20%	14,30%	12,80%	15,00%	10,70%
Avaliação do Usuário – Atendimento Médico (regular)			1,60%	3,05%	2,83%	1,55%	1,17%	1,10%	0,70%	1,90%	1,30%	0,30%	1,80%	2,90%
Avaliação do Usuário – Atendimento Médico (ruim)			1,60%	1,69%	1,41%	0,00%	0,00%	0,00%	0,40%	0,80%	0,30%	0,30%	0,00%	1,60%
Avaliação do Usuário – Atendimento recepção (ótimo)			71,32%	63,46%	62,85%	68,83%	71,84%	71,10%	72,20%	73,80%	72,60%	70,60%	74,70%	79,50%
Avaliação do Usuário – Atendimento recepção (bom)			26,36%	31,23%	33,68%	28,40%	25,57%	27,10%	22,40%	25,00%	24,80%	25,10%	22,40%	16,90%
Avaliação do Usuário – Atendimento recepção (regular)			1,55%	3,99%	2,08%	1,85%	2,30%	1,80%	3,90%	1,20%	1,90%	2,80%	2,50%	2,60%
Avaliação do Usuário – Atendimento recepção (ruim)			0,78%	1,33%	1,39%	0,93%	0,00%	0,00%	1,50%	0,00%	0,70%	1,50%	0,40%	1,00%
Avaliação do Usuário – Atend. de Enfermagem (ótimo)			68,50%	67,67%	63,38%	76,16%	80,12%	79,60%	78,10%	74,20%	80,20%	80,50%	81,00%	84,30%
Avaliação do Usuário – Atend. de Enfermagem (bom)			29,53%	25,33%	32,75%	21,98%	18,37%	18,60%	18,00%	23,40%	17,30%	16,40%	17,60%	11,40%
Avaliação do Usuário – Atend. de Enfermagem (regular)			1,97%	5,00%	2,46%	1,86%	1,17%	0,70%	1,80%	2,00%	1,90%	2,20%	1,00%	2,90%
Avaliação do Usuário – Atend. de Enfermagem (ruim)			0,00%	2,00%	1,41%	0,00%	0,00%	1,10%	2,10%	0,40%	0,60%	0,90%	0,40%	1,40%
Quilos de Roupas lavadas por setor e sujidade			9262	8.888	9.336,96	9.289	6.240	8590	10124	12986	12659	13204	11803	12218
Quantidades de produtos utilizados na lavanderia			0,44	1,81	1,91	1,90	1,27	0,57	2,06	2,65	2,58	2,67	2,40	2,49
Homem hora trabalhada na manutenção			591	604	596	585	598	658	597	610	667	602	609	542
Setor solicitante de serviço para manutenção			315	350	339	350	320	330	370	350	387	304	308	278
Resultados alcançados na manutenção														

Fonte: Setor de Qualidade da Santa Casa de Misericórdia de Paraguaçu Paulista e Sistema de Informações Wareline, 2025.

Indicadores de Qualidade - Produção Conveniada 2025

- Taxa de Alcance de Produção Conveniada / Contratada

I - Internações AIH	JAN	FEV	MAR	ABR	MAI	JUN	JUL	AGO	SET	OUT	NOV	DEZ	TOTAL
Nº de agrupamentos produzidos	533	597	420	511	597	427	449	436	423	667	338		5.060
Nº de agrupamentos contratados	300	300	300	300	300	300	300	300	300	300	300	300	3.600
TOTAL	1,77	1,99	1,40	1,94	1,99	1,33	1,49	1,45	1,41	2,22	1,12		16,99

II - Cirurgias Eletivas SUS	JAN	FEV	MAR	ABR	MAI	JUN	JUL	AGO	SET	OUT	NOV	DEZ	Total
Nº de agrupamentos produzidos	340	256	166	210	369	141	154	124	128	305	92	194	2.480
Nº de agrupamentos contratados	30	30	30	30	30	30	30	30	30	30	30	30	360
TOTAL	11,33	8,53	5,53	7	12,3	4,7	5,13	4,13	4,26	10,16	3,06	6,40	82,53

Nº de agrupamentos produzidos total / mês	82,53
Nº de agrupamentos produzidos total / ano	6,88

III - Procedimentos Ambulatoriais Fpo/Sia	JAN	FEV	MAR	ABR	MAI	JUN	JUL	AGO	SET	OUT	NOV	DEZ	TOTAL
Nº de agrupamentos produzidos	43.711	40.623	43.572	46.828	52.066	49.780	53.932	44.473	45974	49.590	49.290		519.839
Nº de agrupamentos contratados	13.276	13.276	13.276	13.276	13.276	13.276	13.276	13.276	13.276	13.276	13.276	13.276	159.312
TOTAL	3,29	3,05	2,28	3,52	3,92	3,74	4,06	3,34	3,46	3,73	3,71		38,1

IV. Índice de uso de sala cirúrgica	JAN	FEV	MAR	ABR	MAI	JUN	JUL	AGO	SET	OUT	NOV	DEZ	Total
SUS	340	256	166	210	369	141	154	124	128	305	92	194	2.480
Convênio	14	13	23	11	18	19	19	18	31	16	11	18	211
Particular	10	7	9	9	11	2	4	9	7	3	8	11	90
Total Cirugias	364	276	189	230	398	162	177	151	166	324	111	224	2.592
Nº de sala (3) x Nº dias do Mês	93	84	93	90	93	90	93	93	90	93	90	93	912
Resultado	3,96	3,28	2,03	2,55	4,27	1,8	1,9	1,62	1,84	3,48	1,23	2,40	30,36

Resultado	1º Trimestre	2º Trimestre	3º Trimestre	4º Trimestre
	9,27	8,62	5,36	8,95

V. Índice de rotatividade	JAN	FEV	MAR	ABR	MAI	JUN	JUL	AGO	SET	OUT	NOV	DEZ	TOTAL
Total de saídas SUS	510	567	371	218	582	359	378	382	412	612	328	395	5.114
Nº de leitos SUS	113	113	113	113	113	113	113	113	113	113	113	113	1.356
TOTAL	4,51	5,01	3,28	1,92	5,15	3,17	3,34	3,38	3,64	5,41	2,90	3,49	3,77

VI. Classificação de Risco	JAN	FEV	MAR	ABR	MAI	JUN	JUL	AGO	SET	OUT	NOV	DEZ	TOTAL
EMERGENCIA (vermelho)	9	20	2	1	7	18	28	34	11	19	13	11	173
URGENCIA MAIOR (laranja)	50	37	32	46	38	105	126	92	54	83	97	49	809
URGENCIA (amarelo)	1068	828	839	928	1093	669	633	683	639	626	624	572	9.202
URGENCIA MENOR (verde)	3.754	4.110	4.536	4.272	4.602	3.530	2.892	3.510	4.059	2.808	2.132	2.286	4.2491
NÃO URGENCIA	751	460	390	769	1.509	1.962	2.268	2.413	2.370	3.330	3.460	3.442	23.124
Total de paciente classificado	3.825	5.455	5.941	6.016	7.249	6.284	5.919	6.732	7.133	6.866	6.327	6.360	7.4107
Total de pacientes não classificados	101	82	142	131	178	230	166	206	155	94	58	4	1.547
Total de pacientes atendidos	4848	5537	5941	6147	7427	6514	6113	6938	7288	6960	6385	6364	76.462

Fonte: Setor de Qualidade da Santa Casa de Misericórdia de Paraguaçu Paulista e Sistema de Informações Wareline, 2025.

Indicadores de Internação de Pacientes Internados e Paciente Dia SUS e Não SUS em 2025.

Internação/ Mês	Nº de Altas	Nº de Óbitos (- 24 horas)	Nº de Óbitos (+24 horas)	Transferênc. do Hospital	Total de Saídas	Total de Internação	Paciente dia SUS	Paciente dia Convênios	Média Paciente dia	% de Ocupação	Média Perman.	% Média Mortalidade Geral	% Média Mortalidade Institucional
janeiro	602	2	24	21	649	665	1241	272	48.81	45.19	2.17	4.01	3.70
fevereiro	648	2	18	15	683	676	1264	220	53.00	48.18	2.04	2.93	2.64
março	507	0	18	20	545	550	1273	268	49.71	44.38	2.56	3.30	3.30
abril	572	1	25	21	619	634	1359	295	55.13	48.79	2.51	4.20	4.04
maio	700	6	21	22	749	741	1405	350	56.61	44.93	2.20	3.60	2.80
junho	475	10	30	12	527	528	1479	268	58.23	48.53	3.09	7.59	5.69
julho	477	7	27	27	538	529	1620	312	62.32	51.90	3.27	6.32	5.02
agosto	491	8	19	18	536	536	1542	228	57.10	47.58	3.09	5.04	3.54
setembro	510	1	20	23	554	554	1258	300	51.93	43.28	2.59	3.79	3.61
outubro	724	7	8	30	769	772	1233	322	50.16	41.80	1.92	1.92	1.04
novembro	396	2	13	18	429	421	1248	218	48.87	40.72	3.12	3.50	3.03
dezembro	462	10	17	13	502	495	1284	271	50.16	41.80	2.83	5.38	3.39
Total	6.564	56	240	240	7.100	7.101	16.206	3.324					

Fonte: Sistema Wareline da Santa Casa de Misericórdia de Paraguaçu Paulista, 2025.

Indicadores de Ocorrências de Óbitos em 2025.

Meses	MASCULINO		FEMININO		TOTAL	Nº. Óbitos		Total
	(-24 HORAS)	(+ 24 HORAS)	(-24 HORAS)	(+ 24 HORAS)		(-24 HORAS)	(+ 24 HORAS)	
janeiro	0	12	2	12	26	2	24	26
fevereiro	1	9	1	9	20	2	18	20
março	0	9	0	9	18	0	18	18
abril	1	16	0	9	26	1	25	26
maio	4	13	2	8	27	6	21	27
junho	3	10	7	20	40	10	30	40
julho	3	14	4	13	34	7	27	34
agosto	4	8	4	11	27	8	19	27
setembro	1	10	0	10	21	1	20	21
outubro	4	2	3	6	15	7	8	15
novembro	2	6	0	7	15	2	13	15
dezembro	6	9	4	8	27	10	17	27
TOTAL	29	118	27	122	296	56	240	296
	147		149			296		

Fonte: Sistema Wareline da Santa Casa de Misericórdia de Paraguaçu Paulista, 2025.

Relatório Consolidado de Pacientes Internados na UTI

Relatório Consolidado de Pacientes Internados na UTI I.

INDICADORES	Jan. a Jun./ 2025.	Jul. a Dez./ 2025.
Internações - total	187	161
Óbitos – total	58	32
Óbitos com menos de 24 horas de internação - total	18	7
Tempo médio de permanência (dias)	9,5	10,3
Mortalidade Esperada – SAPS 3	22%	15%
Mortalidade Observada	22%	16%
Mortalidade Observada / Esperada (SMR)	1,0	1,06
Idade Média (anos)	68,7	67,0
Sexo Masculino	47%	48%
Sexo Feminino	53%	52%
Taxa de Ocupação	96%	90%
Taxa de Utilização – Sonda Vesical de Demora	81%	74%
Taxa de Utilização – Cateter Venoso Periférico	39%	52%
Taxa de Utilização – Cateter Venoso Central	60%	51%
Taxa de Utilização – Sonda Nasoenteral	43%	31%
Taxa de Utilização – Ventilação Mecânica	36%	22%
Perda de Sonda Nasoenteral/100 dias	31,1	22,6
Extubação acidental/1.000 dias	1,8	0,0
Queda do leito/1.000 dias	1,3	2,0
Risco de Úlcera Por Pressão %	80%	92%
Úlcera Por Pressão/1.000 dias	6,8	4,1
Densidade de Infecção – Sonda Vesical de Demora / 1.000 dias	2,8	6,7
Densidade de Infecção – Cateter Venoso Periférico / 1.000 dias	8,5	5,7
Densidade de Infecção – Cateter Venoso Central / 1.000 dias	1,9	0,0
Densidade de Infecção – Pneumonia Associada à VM / 1.000 dias	1,6	8,9
Não conformidade administração medicamentos/1.000	0,69	0,9
Absenteísmo	18%	8%

Relatório Consolidado de Pacientes Internados na UTI II.

INDICADORES	Jan. a Jun./ 2025.	Jul. a Dez./ 2025.
Internações – total		136
Óbitos – total		25
Óbitos com menos de 24 horas de internação		7
Tempo médio de permanência (dias)		7,8
Mortalidade Esperada – SAPS 3		23%
Mortalidade Observada		13%
Mortalidade Observada / Esperada (SMR)		0,58
Idade Média (anos)		65,5
Sexo Masculino		49%
Sexo Feminino		51%
Taxa de Ocupação		93%
Taxa de Utilização – Sonda Vesical de Demora		61%
Taxa de Utilização – Cateter Venoso Periférico		66%
Taxa de Utilização – Cateter Venoso Central		34%
Taxa de Utilização – Sonda Nasoenteral		31%
Taxa de Utilização – Ventilação Mecânica		21%
Perda de Sonda Nasoenteral/100 dias		35,1
Extubação acidental/1.000 dias		0,0
Queda do leito/1.000 dias		0,0
Risco de Úlcera Por Pressão %		62%
Úlcera Por Pressão/1.000 dias		22,3
Densidade de Infecção – Sonda Vesical de Demora / 1.000 dias		1,7
Densidade de Infecção – Cateter Venoso Periférico / 1.000 dias		8,3
Densidade de Infecção – Cateter Venoso Central / 1.000 dias		0,0
Densidade de Infecção – Pneumonia Associada à VM / 1.000 dias		2,8
Não conformidade administração medicamentos/1.000		1,1
Absenteísmo		10%

Fonte: Livro de Registro de Atendimento de Pacientes Internados na UTI II da Santa Casa de Misericórdia de Paraguaçu Paulista, elaborado e visto por Dr. Leonardo F. Menegon – Coordenador da UTI Santa Casa Paraguaçu Pta, 2025.

Indicador de Alta Responsável

Relatório de Indicadores Pro Santa Casa II – Item Alta Responsável

Item - Fluxos e encaminhamentos

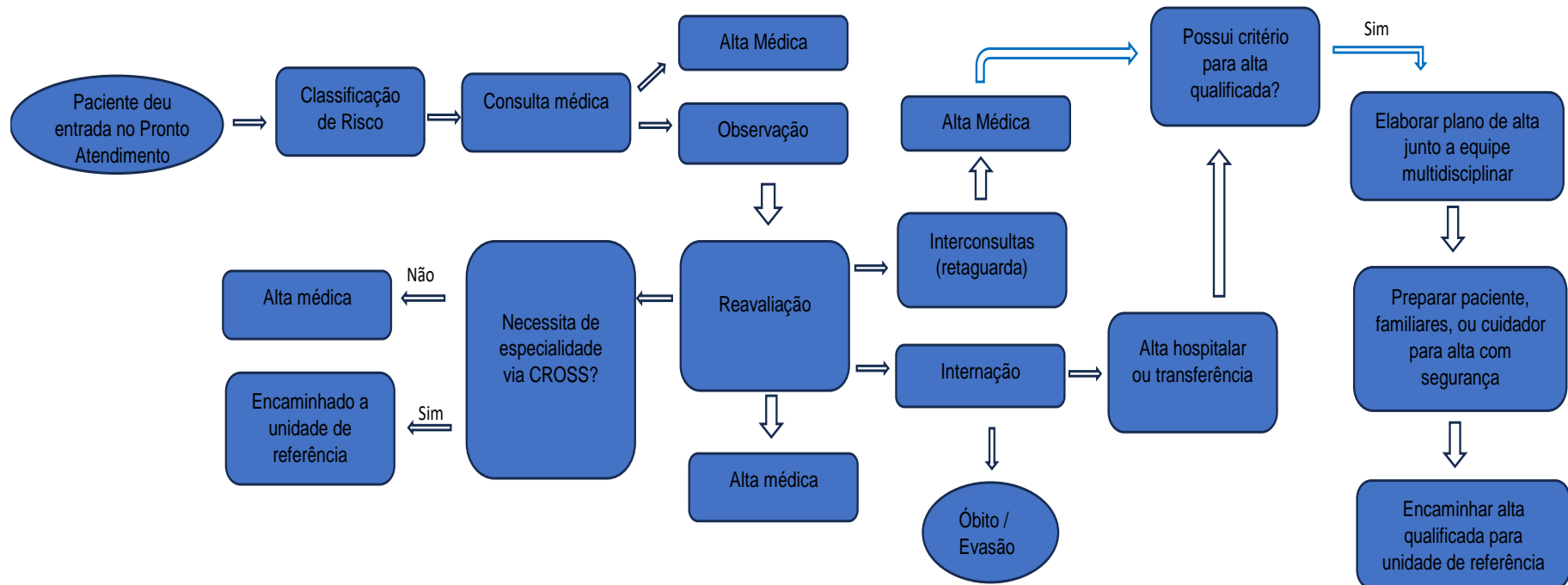

Item – Orientação aos usuários, familiares e cuidadores, construção e fortalecimento da equipe de alta responsável

A Santa Casa de Paraguaçu Paulista através da equipe multidisciplinar, nos meses de janeiro a dezembro de 2025, realizou como intervenção para qualificar a alta responsável do paciente através de:

Visita multidisciplinar- todas as terças e sextas feiras é realizada visita beira leito, onde são discutidos os casos e identificado a necessidade individual e holística. Segue em anexo a ata das reuniões.

Fonte: Setor de Qualidade da Santa Casa de Misericórdia de Paraguaçu Paulista, 2025.

RELATÓRIO DA GESTÃO DE FATURAMENTO, FINANCEIRO E CONTÁBIL E PARECERES

Faturamento - AIH

Quadro de Faturamento das AIHs apresentadas, aprovadas e recebidas em 2025.

Mês	Nº de AIH faturada	Nº de AIH aprovada	Valor Faturado	Valor Aprovado	Valor Recebido	Diferença do Valor Faturado e Valor Aprovado	AIHs aprovadas %
Janeiro	533	533	527.166,55	688.644,14	203.763,76	161.477,59	100,00
Fevereiro	597	597	541.277,62	694.778,97	203.763,76	153.501,35	100,00
Março	420	420	503.102,77	665.264,62	203.763,76	162.161,85	100,00
Abril	511	511	392.246,35	507.868,11	203.763,76	115.621,76	100,00
Mai	597	597	454.500,12	587.320,61	203.763,76	132.820,49	100,00
Junho	427	427	514.342,78	652.232,63	203.763,76	137.889,85	100,00
Julho	449	449	618.685,59	618.685,59	203.763,76	-	100,00
Agosto	436	436	601.030,55	601.030,53	203.763,76	(0,02)	100,00
Setembro	423	423	564.234,78	564.234,78	203.763,76	-	100,00
Outubro	667	667	480.384,46	619.764,85	203.763,76	139.380,39	100,00
Novembro	338	338	495.450,76	495.450,76	203.763,76	-	100,00
Dezembro	359	359	525.836,63	575.901,88	203.763,76	50.065,25	100,00
Total	5.757	5.757	6.218.258,96	7.271.177,47	2.445.165,12	1.052.918,51	
Média Anual			518.188,25	605.931,46			

Fonte: Setor de Faturamento e Financeiro da Santa Casa de Misericórdia de Paraguaçu Paulista, 2025. Obs. O teto físico para AIH de 306

Faturamento SIA

Quadro de Faturamento do SIA/SUS apresentado, aprovado e recebido em 2025.

Mês	Nº de Procedimentos Faturados	Valor Faturado	Nº de Procedimentos Aprovados	Valor Aprovado pelo Gestor de Saúde	Valor Recebido cf. Contratualização	Diferença do Valor Faturado e Aprovado	Diferença do Valor Faturado e Recebido
Janeiro	43.711	481.939,26	14.613	147.944,08	100.000,17	333.995,18	381.939,09
Fevereiro	40.623	223.292,54	13.258	87.621,76	100.000,17	135.670,78	123.292,37
Março	43.572	218.656,91	13.888	91.150,37	100.000,17	127.506,54	118.656,74
Abril	46.828	280.296,97	13.836	111.553,39	100.000,17	168.743,58	180.296,80
Mai	52.066	292.259,15	15.173	106.299,30	100.000,17	185.959,85	192.258,98
Junho	49.780	267.233,88	14.158	85.158,89	100.000,17	182.074,99	167.233,71
Julho	56.005	346.632,99	15.783	109.821,75	100.000,17	236.811,24	246.632,82
Agosto	52.657	301.363,99	15.290	114.453,19	100.000,17	186.910,80	201.363,82
Setembro	54.631	291.037,62	15.705	124.185,29	100.000,17	166.852,33	191.037,45
Outubro	58.691	322.294,84	17.588	127.725,45	100.000,17	194.569,39	222.294,67
Novembro	55.169	292.165,51	17.639	121.141,13	100.000,17	171.024,38	192.165,34
Dezembro	51.116	259.353,31	17.735	112.405,07	100.000,17	146.948,24	159.353,14
Total	604.849	3.576.526,97	184666	1.339.459,67	1.200.002,04	2.237.067,30	2.376.524,93
Média Anual		298.043,91		111.621,64	100.000,17		198.043,74

Fonte: Informações extraídas do Sistema de Informatização da Santa Casa de Misericórdia de Paraguaçu Paulista e Relatório MS/DataSUS, 2025.

Faturamento CIRURGIAS ELETIVAS

Quadro de Faturamento de Mutirão de Cirurgias Eletivas SUS 2025

Mês	Nº de AIH Apresentada ao Gestor	Valor Faturado	Valor Recebido	Diferença do Valor Faturado e Valor Recebido	Valor Acumulado
Janeiro		61.472,17	-	61.472,17	61.472,17
Fevereiro		34.301,52		34.301,52	95.773,69
Março		28.149,40		28.149,40	123.923,09
Abril		20.916,37		20.916,37	144.839,46
Maio		13.875,71	-	13.875,71	158.715,17
Junho		16.646,84	-	16.646,84	175.362,01
Julho			-	-	175.362,01
Agosto			-	-	175.362,01
Setembro			-	-	175.362,01
Outubro			-	-	175.362,01
Novembro			-	-	175.362,01
Dezembro			-	-	175.362,01
Total		175.362,01	-	175.362,01	
	Média Anual	14.613,50	-	14.613,50	

Fonte: Sistema Wareline e Sistema Prosoft da Santa Casa de Misericórdia de Paraguaçu Paulista, 2025.

Faturamento NUTRIÇÃO ENTERAL

Quadro de Dieta Enteral realizadas, faturadas e aprovadas no ano de 2025

Mês	Dietas Faturadas	Valor Dietas Faturada	Dietas Aprovadas	Valor Dietas Aprovadas
Janeiro	193	5.790,00	191	5.730,00
Fevereiro	605	18.150,00	460	13.800,00
Março	251	7.530,00	251	7.530,00
Abril	124	3.720,00	124	3.720,00
Maio	445	13.350,00	390	11.700,00
Junho	332	9.960,00	332	9.960,00
Julho	243	7.290,00	243	7.290,00
Agosto	299	8.970,00	299	8.970,00
Setembro	283	8.490,00	283	8.490,00
Outubro	88	2.640,00	88	2.640,00
Novembro	203	6.090,00	203	6.090,00
Dezembro	278	8.340,00	278	8.340,00
Total	3.344	100.320,00	3.142	94.260,00
	Média Anual		261,83	7.855,00

Fonte: Sistema Wareline e Sistema Prosoft da Santa Casa de Misericórdia de Paraguaçu Paulista, 2025.

Faturamento LITOTRIPSIA – TRATAMENTO DE CÁLCULOS RENAIIS EXTRA CORPÓREO

Quadro de Faturamento dos Exames de Litotripsia Extra-Corpóreo SUS 2025

Mês	APAC	Quantidade de Procedimento	Valor Faturado	Valor Recebido	Diferença de Valor Faturado e Valor Recebido
Janeiro	4	16	2.752,00	2.752,00	-
Fevereiro	2	8	1.376,00	1.376,00	-
Março	8	32	5.504,00	5.504,00	-
Abril	4	16	2.752,00	2.752,00	-
Maio	10	40	6.880,00	6.880,00	-
Junho	4	16	2.752,00	2.752,00	-
Julho	5	20	3.440,00	3.440,00	-
Agosto	7	7	1.204,00	1.204,00	-
Setembro	12	41	7.052,00	7.052,00	-
Outubro	4	16	2.752,00	2.752,00	-
Novembro	5	20	3.440,00	3.440,00	-
Dezembro	0	0	-	-	-
Total	65	232	39.904,00	39.904,00	-

Fonte: Sistema Wareline e Sistema Prosoft da Santa Casa de Misericórdia de Paraguaçu Paulista, 2025.

FATURAMENTO DE SIH/SUS (AIH) DATASUS/MS

AIH – Aprovadas, Valor total segundo Processamento 2025

 Ministério da Saúde

INFORMAÇÕES DE SAÚDE

DATASUS Tecnologia da Informação a Serviço do SUS

AJUDA

NOTAS TÉCNICAS

DATASUS

PROCEDIMENTOS HOSPITALARES DO SUS - POR GESTOR - SÃO PAULO

AIH aprovadas, Valor total segundo Ano/mês processamento
Município gestor: 353550 Paraguaçu Paulista
Estabelecimento: 2082519 SANTA CASA DE PARAGUACU PAULISTA
Período: 2025

Ano/mês processamento	AIH aprovadas	Valor total
TOTAL	5.757	7.271.177,47
2025	5.757	7.271.177,47
Janeiro/2025	533	688.644,14
Fevereiro/2025	597	694.778,97
Março/2025	420	665.264,62
Abril/2025	511	507.868,11
Maió/2025	597	587.320,61
Junho/2025	427	652.232,63
Julho/2025	449	618.685,59
Agosto/2025	436	601.030,53
Setembro/2025	423	564.234,78
Outubro/2025	667	619.764,85
Novembro/2025	338	495.450,76
Dezembro/2025	359	575.901,88

Fonte: Ministério da Saúde - Sistema de Informações Hospitalares do SUS (SIH/SUS)

Notas:

1. Situação da base de dados nacional em 29/04/2016.
2. Dados de janeiro de 2015 até março de 2016 sujeitos a retificação.
3. A partir do processamento de junho de 2012, houve mudança na classificação da natureza e esfera dos estabelecimentos. Com isso, temos que:
 - Até maio de 2012 estas informações estão disponíveis como "Natureza" e "Esfera Administrativa".
 - De junho de 2012 a outubro de 2015, estão disponíveis tanto como "Natureza" e "Esfera Administrativa", como "Natureza Jurídica" e "Esfera Jurídica".
 - A partir de novembro de 2015, estão disponíveis como "Natureza Jurídica" e "Esfera Jurídica".

Consulte o site da [Secretaria Estadual de Saúde](#) para mais informações.

COPIA COMO .CSV

COPIA PARA TABWIN

AIH – Aprovadas, Valor total segundo Procedimentos 2025

PROCEDIMENTOS HOSPITALARES DO SUS - POR GESTOR - SÃO PAULO

AIH aprovadas, Valor total segundo Procedimento

Município gestor: 353550 Paraguaçu Paulista

Estabelecimento: 2082519 SANTA CASA DE PARAGUACU PAULISTA

Período: 2025

Procedimento	AIH aprovadas	Valor total
TOTAL	5.757	7.271.177,47
0301060010 DIAGNOSTICO E/OU ATENDIMENTO DE URGENCIA EM CLINICA PEDIATRICA	3	165,81
0301060070 DIAGNOSTICO E/OU ATENDIMENTO DE URGENCIA EM CLINICA CIRURGICA	4	521,52
0301060088 DIAGNOSTICO E/OU ATENDIMENTO DE URGENCIA EM CLINICA MEDICA	5	356,25
0303010010 TRATAMENTO DE DENGUE CLASSICA	59	54.139,80
0303010029 TRATAMENTO DE DENGUE HEMORRAGICA	3	1.127,86
0303010037 TRATAMENTO DE OUTRAS DOENCAS BACTERIANAS	58	366.361,57
0303010045 TRATAMENTO DE DOENCAS BACTERIANAS ZOONOTICAS	1	339,93
0303010061 TRATAMENTO DE DOENCAS INFECCIOSAS INTESTINAIS	21	9.034,42
0303010118 TRATAMENTO DE HEPATITES VIRAIS	2	562,12
0303010134 TRATAMENTO DE INFECCOES VIRAIS CARACTERIZADAS POR LESOES DE PELE E MUCOSAS (B00 A B09)	5	984,10
0303010142 TRATAMENTO DE INFECCOES VIRAIS DO SISTEMA NERVOSO CENTRAL	2	23.266,36
0303010193 TRATAMENTO DE OUTRAS DOENCAS CAUSADAS POR VIRUS (B25 A B34)	1	211,94
0303010215 TRATAMENTO DE TUBERCULOSE (A15 A A19)	2	409,33
0303020032 TRATAMENTO DE ANEMIA APLASTICA E OUTRAS ANEMIAS	1	451,36
0303020040 TRATAMENTO DE ANEMIA HEMOLITICA	1	248,35
0303020059 TRATAMENTO DE ANEMIAS NUTRICIONAIS	40	14.616,18
0303020067 TRATAMENTO DE DEFEITOS DA COAGULACAO PURPURA E OUTRAS AFECCOES HEMORRAGICAS	3	673,07
0303020083 TRATAMENTO DE OUTRAS DOENCAS DO SANGUE E DOS ORGAOS HEMATOPOIETICOS	1	581,72
0303030020 TRATAMENTO DE DESNUTRICAO	4	2.323,66
0303030038 TRATAMENTO DE DIABETES MELLITUS	14	23.026,31
0303030046 TRATAMENTO DE DISTURBIOS METABOLICOS	36	77.633,21

PROCEDIMENTOS HOSPITALARES DO SUS - POR GESTOR - SÃO PAULO

AIH aprovadas, Valor total segundo Procedimento
Município gestor: 353550 Paraguaçu Paulista
Estabelecimento: 2082519 SANTA CASA DE PARAGUACU PAULISTA
Período: 2025

Procedimento	AIH aprovadas	Valor total
0303030054 TRATAMENTO DE TRANSTORNOS DA GLANDULA TIREOIDE	1	636,16
0303040033 TRATAMENTO DA MIGRANEA COMPLICADA	27	5.686,69
0303040084 TRATAMENTO CONSERVADOR DE TRAUMATISMO CRANIOENCEFALICO (GRAU LEVE)	39	15.059,86
0303040092 TRATAMENTO CONSERVADOR DE TRAUMATISMO CRANIOENCEFALICO (GRAU MEDIO)	10	12.560,91
0303040149 TRATAMENTO DE ACIDENTE VASCULAR CEREBRAL - AVC (ISQUEMICO OU HEMORRAGICO AGUDO)	90	196.735,89
0303040165 TRATAMENTO DE CRISES EPILETTICAS NAO CONTROLADAS	13	2.571,09
0303040211 TRATAMENTO DE ENCEFALOPATIA HIPERTENSIVA	2	486,56
0303040262 TRATAMENTO DE POLINEUROPATIAS	1	6.869,99
0303060018 TRATAMENTO DE ANEURISMA DA AORTA	1	461,30
0303060026 TRATAMENTO DE ARRITMIAS	38	102.863,46
0303060050 TRATAMENTO DE CHOQUE ANAFILATICO	1	104,70
0303060069 TRATAMENTO DE CHOQUE CARDIOGENICO	12	46.685,91
0303060077 TRATAMENTO DE CHOQUE HIPOVOLEMICO	3	14.259,52
0303060107 TRATAMENTO DE CRISE HIPERTENSIVA	12	2.957,86
0303060131 TRATAMENTO DE EDEMA AGUDO DE PULMAO	8	53.876,89
0303060190 TRATAMENTO DE INFARTO AGUDO DO MIOCARDIO	52	405.673,41
0303060204 TRATAMENTO DE INSUFICIENCIA ARTERIAL C/ ISQUEMIA CRITICA	5	11.477,84
0303060212 TRATAMENTO DE INSUFICIENCIA CARDIACA	120	516.055,25
0303060255 TRATAMENTO DE PARADA CARDIACA C/ RESSUSCITACAO	2	1.408,30
0303060263 TRATAMENTO DE PE DIABETICO COMPLICADO	28	15.381,06
0303060271 TRATAMENTO DE PERICARDITE	1	7.568,29
0303060280 TRATAMENTO DE SINDROME CORONARIANA AGUDA	55	151.327,49
0303060298 TRATAMENTO DE TROMBOSE VENOSA PROFUNDA	14	5.395,89
0303070064 TRATAMENTO DE DOENCAS DO ESOFAGO ESTOMAGO E DUODENO	34	11.394,72
0303070072 TRATAMENTO DE DOENCAS DO FIGADO	42	59.367,98
0303070099 TRATAMENTO DE ENTERITES E COLITES NAO INFECCIOSAS	7	10.887,73
0303070102 TRATAMENTO DE OUTRAS DOENCAS DO APARELHO DIGESTIVO	38	97.840,40

PROCEDIMENTOS HOSPITALARES DO SUS - POR GESTOR - SÃO PAULO

AIH aprovadas, Valor total segundo Procedimento

Município gestor: 353550 Paraguaçu Paulista

Estabelecimento: 2082519 SANTA CASA DE PARAGUACU PAULISTA

Período: 2025

Procedimento	AIH aprovadas	Valor total
0303070110 TRATAMENTO DE OUTRAS DOENCAS DO INTESTINO	150	67.249,18
0303070129 TRATAMENTO DE TRANSTORNOS DAS VIAS BILIARES E PANCREAS	52	48.243,56
0303080051 TRATAMENTO DE DERMATITES E ECZEMAS	2	474,82
0303080060 TRATAMENTO DE ESTAFILOCOCCIAS	32	19.492,06
0303080078 TRATAMENTO DE ESTREPTOCOCCIAS	33	14.660,53
0303080094 TRATAMENTO DE OUTRAS AFECCOES DA PELE E DO TECIDO SUBCUTANEO	32	33.385,90
0303090138 TRATAMENTO CONSERVADOR DE FRATURA / LESAO LIGAMENTAR / ARRANCAMENTO OSSEO AO NIVEL DA PELVE	52	16.647,68
0303090235 TRATAMENTO CONSERVADOR DE LESAO DA COLUMA TORACO-LOMBO-SACRA C/ ORTESE	20	5.867,16
0303090316 TRATAMENTO DAS POLIARTROPATHIAS INFLAMATORIAS	81	35.636,00
0303100010 TRATAMENTO DE COMPLICACOES RELACIONADAS PREDOMINANTEMENTE AO PUERPERIO	1	216,25
0303100036 TRATAMENTO DE EDEMA, PROTEINURIA E TRANSTORNOS HIPERTENSIVOS NA GRAVIDEZ PARTO E PUERPERIO	1	123,99
0303100044 TRATAMENTO DE INTERCORRENCIAS CLINICAS NA GRAVIDEZ	244	31.817,37
0303110015 TRATAMENTO DAS MALFORMACOES E DEFORMIDADES CONGENITAS DO SISTEMA OSTEOMUSCULAR	3	575,75
0303110023 TRATAMENTO DE ANOMALIAS CROMOSSOMICAS NAO CLASSIFICADAS EM OUTRA PARTE	1	551,37
0303110031 TRATAMENTO DE ESPINHA BIFIDA	1	366,96
0303140038 TRATAMENTO DAS AFECCOES NECROTICAS E SUPURATIVAS DAS VIAS AEREAS INFERIORES	1	7.298,25
0303140046 TRATAMENTO DAS DOENCAS CRONICAS DAS VIAS AEREAS INFERIORES	97	313.203,53
0303140070 TRATAMENTO DE DOENCA DO OUVIDO EXTERNO MEDIO E DA MASTOIDE	1	457,57
0303140089 TRATAMENTO DE DOENCAS RESPIRATORIAS QUE AFETAM PRINCIPALMENTE O INTERSTICIO	1	5.120,39
0303140100 TRATAMENTO DE INFECCOES AGUDAS DAS VIAS AEREAS SUPERIORES	2	458,26
0303140119 TRATAMENTO DE OUTRAS DOENCAS DA PLEURA	8	19.254,07
0303140127 TRATAMENTO DE OUTRAS DOENCAS DAS VIAS AEREAS SUPERIORES	2	371,66
0303140135 TRATAMENTO DE OUTRAS DOENCAS DO APARELHO RESPIRATORIO	32	218.100,55
	32	11.807,63

PROCEDIMENTOS HOSPITALARES DO SUS - POR GESTOR - SÃO PAULO

AIH aprovadas, Valor total segundo Procedimento

Município gestor: 353550 Paraguaçu Paulista

Estabelecimento: 2082519 SANTA CASA DE PARAGUACU PAULISTA

Período: 2025

Procedimento	AIH aprovadas	Valor total
0303140143 TRATAMENTO DE OUTRAS INFECCOES AGUDAS DAS VIAS AEREAS INFERIORES		
0303140151 TRATAMENTO DE PNEUMONIAS OU INFLUENZA (GRIPE)	270	649.797,28
0303150017 TRATAMENTO DE DOENCAS DOS ORGAOS GENITAIS MASCULINOS	13	1.615,84
0303150025 TRATAMENTO DE DOENCAS GLOMERULARES	2	758,28
0303150033 TRATAMENTO DE DOENCAS INFLAMATORIAS DOS ORGAOS PELVICOS FEMININOS	25	8.055,28
0303150041 TRATAMENTO DE DOENCAS RENAIIS TUBULO-INTERSTICIAIS	2	695,90
0303150050 TRATAMENTO DE OUTRAS DOENCAS DO APARELHO URINARIO	116	51.635,84
0303150068 TRATAMENTO DE OUTROS TRANSTORNOS DO RIM E DO URETER	1	4.201,29
0303160047 TRATAMENTO DE TRANSTORNOS HEMORRAGICOS E HEMATOLOGICOS DO FETO E DO RECEM-NASCIDO	45	12.870,38
0303160063 TRATAMENTO DE TRANSTORNOS RESPIRATORIOS E CARDIOVASCULARES ESPECIFICOS DO PERIODO NEONATAL	1	538,45
0304100013 TRATAMENTO DE INTERCORRENCIAS CLINICAS DE PACIENTE ONCOLOGICO	1	176,60
0304100021 TRATAMENTO CLINICO DE PACIENTE ONCOLOGICO	56	53.424,42
0305020013 TRATAMENTO DA PIELONEFRITE	6	3.120,20
0305020021 TRATAMENTO DE CALCULOSE RENAL	39	12.369,00
0305020048 TRATAMENTO DE INSUFICIENCIA RENAL AGUDA	17	90.138,97
0305020056 TRATAMENTO DA DOENCA RENAL CRONICA - DRC	38	408.966,79
0308010019 TRATAMENTO CLINICO/CONSERVADOR DE TRAUMATISMOS DE QUALQUER LOCALIZACAO	10	8.712,07
0308010027 TRATAMENTO DE EFEITOS DE ASFIXIA / OUTROS RISCOS A RESPIRACAO	1	162,44
0308010035 TRATAMENTO DE TRAUMATISMOS C/ LESAO DE ORGAO INTRA-TORACICO E INTRA-ABDOMINAL	12	13.654,02
0308020022 TRATAMENTO DE EFEITOS DO CONTATO C/ ANIMAIS E PLANTAS VENENOSOS	3	597,99
0308020030 TRATAMENTO DE INTOXICACAO OU ENVENENAMENTO POR EXPOSICAO A MEDICAMENTO E SUBSTANCIAS DE USO NAO MEDI	158	42.537,45
0308030010 TRATAMENTO DE EFEITOS DA PENETRACAO DE CORPO ESTRANHO EM ORIFICIO NATURAL	1	154,44
0308040015 TRATAMENTO DE COMPLICACOES DE PROCEDIMENTOS CIRURGICOS OU CLINICOS	8	4.464,37
0310010039 PARTO NORMAL	16	9.581,24

PROCEDIMENTOS HOSPITALARES DO SUS - POR GESTOR - SÃO PAULO

AIH aprovadas, Valor total segundo Procedimento

Município gestor: 353550 Paraguaçu Paulista

Estabelecimento: 2082519 SANTA CASA DE PARAGUACU PAULISTA

Período: 2025

Procedimento	AIH aprovadas	Valor total
0401020045 EXCISAO E ENXERTO DE PELE (HEMANGIOMA, NEVUS OU TUMOR)	27	38.230,31
0401020053 EXCISAO E SUTURA DE LESAO NA PELE C/ PLASTICA EM Z OU ROTACAO DE RETALHO	15	5.489,71
0401020061 EXERESE DE CISTO BRANQUIAL	6	2.094,62
0401020070 EXERESE DE CISTO DERMOIDE	37	5.626,32
0401020088 EXERESE DE CISTO SACRO-COCCIGEO	1	151,72
0401020100 EXTIRPACAOE SUPRESSAO DE LESAO DE PELE E DE TECIDO CELULAR SUBCUTANEO	284	48.363,82
0403020077 NEUROLISE NAO FUNCIONAL DE NERVOS PERIFERICOS	5	1.926,89
0403020123 TRATAMENTO CIRURGICO DE SINDROME COMPRESSIVA EM TUNEL OSTEO-FIBROSO AO NIVEL DO CARPO	3	1.058,86
0404010016 ADENOIDECTOMIA	92	104.591,31
0404010024 AMIGDALECTOMIA	13	14.486,36
0404010032 AMIGDALECTOMIA COM ADENOIDECTOMIA	30	36.520,56
0404010415 TURBINECTOMIA	6	6.536,82
0404010482 SEPTOPLASTIA PARA CORRECAO DE DESVIO	10	9.939,18
0404010520 SEPTOPLASTIA REPARADORA NAO ESTETICA	7	5.993,00
0404020356 TRATAMENTO CIRURGICO DE FISTULA E CISTOS ORO-MAXILARES	1	233,93
0404020607 REDUCAO DE FRATURA DA MANDIBULA SEM OSTEOSINTESE.	1	456,54
0405010010 CORRECAO CIRURGICA DE ENTROPIO E ECTROPIO	2	998,96
0405010079 EXERESE DE CALAZIO E OUTRAS PEQUENAS LESOES DA PALPEBRA E SUPERCILIOS	136	23.318,58
0405020015 CORRECAO CIRURGICA DE ESTRABISMO (ACIMA DE 2 MUSCULOS)	12	40.922,24
0405040202 TRATAMENTO DE PTOSE PALPEBRAL	196	193.839,60
0405050372 FACOEMULSIFICACAO COM IMPLANTE DE LENTE INTRA-OCULAR DOBRAVEL	420	326.776,00
0406020159 EXERESE DE GANGLIO LINFATICO	1	381,92
0406020523 TRATAMENTO CIRURGICO DE LESOES VASCULARES TRAUMATICAS DE MEMBRO SUPERIOR BILATERAL	1	607,00
0406020540 TRATAMENTO CIRURGICO DE LESOES VASCULARES TRAUMATICAS DO ABDOMEN	1	3.027,64
0406020566 TRATAMENTO CIRURGICO DE VARIZES (BILATERAL)	59	50.733,32
0407010190 GASTRORRAFIA	3	15.186,06
0407010211 GASTROSTOMIA	1	1.232,14

PROCEDIMENTOS HOSPITALARES DO SUS - POR GESTOR - SÃO PAULO

AIH aprovadas, Valor total segundo Procedimento

Município gestor: 353550 Paraguaçu Paulista

Estabelecimento: 2082519 SANTA CASA DE PARAGUACU PAULISTA

Período: 2025

Procedimento	AIH aprovadas	Valor total
0407010220 GASTROSTOMIA VIDEOLAPAROSCOPICA	1	528,56
0407020039 APENDICECTOMIA	29	19.203,69
0407020063 COLECTOMIA PARCIAL (HEMICOLECTOMIA)	8	57.378,11
0407020101 COLOSTOMIA	2	10.049,92
0407020136 DRENAGEM DE ABSCESSO ANU-RETAL	1	603,51
0407020152 DRENAGEM DE HEMATOMA / ABSCESSO RETRO-RETAL	1	468,38
0407020179 ENTERECTOMIA	5	20.676,36
0407020187 ENTEROANASTOMOSE (QUALQUER SEGMENTO)	2	14.166,81
0407020209 ENTEROTOMIA E/OU ENTERORRAFIA C/ SUTURA / RESSECCAO (QUALQUER SEGMENTO)	3	12.343,29
0407020225 EXCISAO DE LESAO / TUMOR ANU-RETAL	2	752,26
0407020233 EXCISAO DE LESAO INTESTINAL / MESENTERICA LOCALIZADA	1	1.995,36
0407020276 FISTULECTOMIA / FISTULOTOMIA ANAL	5	2.423,50
0407020284 HEMORROIDECTOMIA	14	5.144,60
0407020306 JEJUNOSTOMIA / ILEOSTOMIA	3	6.543,23
0407020403 RETOSSIGMOIDECTOMIA ABDOMINAL	1	5.192,17
0407020470 TRATAMENTO CIRURGICO DE PROLAPSO ANAL	2	416,06
0407030018 ANASTOMOSE BILEO-DIGESTIVA	1	11.539,23
0407030026 COLECISTECTOMIA	62	77.020,62
0407040013 DRENAGEM DE ABSCESSO PELVICO	3	8.997,40
0407040080 HERNIOPLASTIA INCISIONAL	17	11.557,32
0407040099 HERNIOPLASTIA INGUINAL (BILATERAL)	2	1.537,24
0407040102 HERNIOPLASTIA INGUINAL / CRURAL (UNILATERAL)	53	44.927,23
0407040110 HERNIOPLASTIA RECIDIVANTE	2	1.351,22
0407040129 HERNIOPLASTIA UMBILICAL	28	26.173,69
0407040161 LAPAROTOMIA EXPLORADORA	4	21.808,75
0407040188 LIBERACAO DE ADERENCIAS INTESTINAIS	4	36.914,20
0407040200 PERITONIOSTOMIA COM TELA INORGANICA	1	2.238,65
0407040242 RESSUTURA DE PAREDE ABDOMINAL (POR DEISCENCIA TOTAL / EVISCERACAO)	14	15.761,16
0408010134 REDUCAO INCRUENTA DE LUXACAO OU FRATURA / LUXACAO ESCAPULO-UMERAL	9	1.533,91
0408010142 REPARO DE ROTURA DO MANGUITO ROTADOR (INCLUI PROCEDIMENTOS DESCOMPRESSIVOS)	16	11.564,96
	5	2.140,14

PROCEDIMENTOS HOSPITALARES DO SUS - POR GESTOR - SÃO PAULO

AIH aprovadas, Valor total segundo Procedimento

Município gestor: 353550 Paraguaçu Paulista

Estabelecimento: 2082519 SANTA CASA DE PARAGUACU PAULISTA

Período: 2025

Procedimento	AIH aprovadas	Valor total
0408010185 TRATAMENTO CIRURGICO DE LUXACAO / FRATURA-LUXACAO ACROMIO-CLAVICULAR		
0408010193 TRATAMENTO CIRURGICO DE LUXACAO / FRATURA-LUXACAO ESCAPULO-UMERAL AGUDA	3	1.150,25
0408010215 TRATAMENTO CIRURGICO DE LUXACAO RECIDIVANTE / HABITUAL DE ARTICULACAO ESCAPULO-UMERAL	5	3.365,05
0408020172 REDUCAO INCRUENTA DE FRATURA / LESAO FISARIA NO PUNHO	1	199,24
0408020202 REDUCAO INCRUENTA DE FRATURA DIAFISARIA DOS OSSOS DO ANTEBRACO	10	2.042,50
0408020245 REDUCAO INCRUENTA DE LUXACAO OU FRATURA / LUXACAO NO PUNHO	11	1.427,83
0408020334 TRATAMENTO CIRURGICO DE FRATURA / LESAO FISARIA DA EXTREMIDADE PROXIMAL DO UMERO	5	2.637,65
0408020342 TRATAMENTO CIRURGICO DE FRATURA / LESAO FISARIA DAS FALANGES DA MAO (COM FIXACAO)	6	1.195,59
0408020369 TRATAMENTO CIRURGICO DE FRATURA / LESAO FISARIA DO CONDILO / TROClea/APOFISE CORONOIDE DO ULNA /	1	641,93
0408020377 TRATAMENTO CIRURGICO DE FRATURA / LESAO FISARIA DOS METACARPIANOS	3	815,18
0408020385 TRATAMENTO CIRURGICO DE FRATURA / LESAO FISARIA SUPRACONDILIANA DO UMERO	4	2.030,96
0408020393 TRATAMENTO CIRURGICO DE FRATURA DA DIAFISE DO UMERO	2	753,90
0408020407 TRATAMENTO CIRURGICO DE FRATURA DA EXTREMIDADE / METAFISE DISTAL DOS OSSOS DO ANTEBRACO	16	4.796,96
0408020423 TRATAMENTO CIRURGICO DE FRATURA DIAFISARIA DE AMBOS OS OSSOS DO ANTEBRACO (C/ SINTESE)	7	5.733,60
0408020431 TRATAMENTO CIRURGICO DE FRATURA DIAFISARIA UNICA DO RADIO / DA ULNA	2	762,78
0408020458 TRATAMENTO CIRURGICO DE FRATURA-LUXACAO DE GALEAZZI / MONTEGGIA / ESSEX-LOPRESTI	1	1.501,04
0408020504 TRATAMENTO CIRURGICO DE LESAO EVOLUTIVA FISARIA NO MEMBRO SUPERIOR	1	269,64
0408020512 TRATAMENTO CIRURGICO DE LUXACAO / FRATURA-LUXACAO CARPO-METACARPIANA	1	208,94
0408020520 TRATAMENTO CIRURGICO DE LUXACAO / FRATURA-LUXACAO DOS OSSOS DO CARPO	2	410,04
0408020539 TRATAMENTO CIRURGICO DE LUXACAO / FRATURA-LUXACAO METACARPO-FALANGIANA	3	585,80
	11	4.817,67

PROCEDIMENTOS HOSPITALARES DO SUS - POR GESTOR - SÃO PAULO

AIH aprovadas, Valor total segundo Procedimento

Município gestor: 353550 Paraguaçu Paulista

Estabelecimento: 2082519 SANTA CASA DE PARAGUACU PAULISTA

Período: 2025

Procedimento	AIH aprovadas	Valor total
0408020547 TRATAMENTO CIRURGICO DE LUXACAO OU FRATURA-LUXACAO DO COTOVELO		
0408020563 TRATAMENTO CIRURGICO DE PSEUDARTROSE / RETARDO DE CONSOLIDACAO / PERDA OSSEA DO ANTEBRACO	1	655,19
0408040050 ARTROPLASTIA PARCIAL DE QUADRIL	4	73.072,88
0408040190 REDUCAO INCRUENTA DE LUXACAO COXOFEMORAL TRAUMATICA / POS-ARTROPLASTIA	2	281,01
0408050012 AMPUTACAO / DESARTICULACAO DE MEMBROS INFERIORES	7	29.155,81
0408050080 FASCIOTOMIA DE MEMBROS INFERIORES	1	410,92
0408050160 RECONSTRUCAOLIGAMENTAR INTRA-ARTICULAR DO JOELHO (CRUZADO ANTERIOR)	17	163.435,32
0408050179 RECONSTRUCAO LIGAMENTAR INTRA-ARTICULAR DO JOELHO (CRUZADO POSTERIOR COM OU SEM ANTERIOR)	2	6.793,37
0408050225 REDUCAO INCRUENTA DE FRATURA DIAFISARIA / LESAO FISARIA DISTAL DA TIBIA C/ OU S/ FRATURA DA FIBULA	2	438,82
0408050233 REDUCAO INCRUENTA DE FRATURA DIAFISARIA / LESAO FISARIA PROXIMAL DO FEMUR	1	203,54
0408050250 REDUCAO INCRUENTA DE FRATURA OU LESAO FISARIA DO JOELHO	1	216,56
0408050470 TRATAMENTO CIRURGICO DE FRATURA / LESAO FISARIA DOS PODODACTILOS	1	369,00
0408050489 TRATAMENTO CIRURGICO DE FRATURA / LESAO FISARIA PROXIMAL (COLO) DO FEMUR (SINTESE)	1	1.142,42
0408050497 TRATAMENTO CIRURGICO DE FRATURA BIMALEOLAR / TRIMALEOLAR / DA FRATURA-LUXACAO DO TORNOZELO	17	10.536,64
0408050500 TRATAMENTO CIRURGICO DE FRATURA DA DIAFISE DA TIBIA	10	14.890,22
0408050519 TRATAMENTO CIRURGICO DE FRATURA DA DIAFISE DO FEMUR	4	9.984,43
0408050527 TRATAMENTO CIRURGICO DE FRATURA DA PATELA POR FIXACAO INTERNA	5	2.784,83
0408050543 TRATAMENTO CIRURGICO DE FRATURA DO PILAO TIBIAL	10	17.453,47
0408050551 TRATAMENTO CIRURGICO DE FRATURA DO PLANALTO TIBIAL	8	8.160,76
0408050578 TRATAMENTO CIRURGICO DE FRATURA DO TORNOZELO UNIMALEOLAR	2	1.027,38
0408050586 TRATAMENTO CIRURGICO DE FRATURA INTERCONDILEANA / DOS CONDILOS DO FEMUR	1	1.596,50
	2	858,68

PROCEDIMENTOS HOSPITALARES DO SUS - POR GESTOR - SÃO PAULO

AIH aprovadas, Valor total segundo Procedimento
Município gestor: 353550 Paraguaçu Paulista
Estabelecimento: 2082519 SANTA CASA DE PARAGUACU PAULISTA
Período: 2025

Procedimento	AIH aprovadas	Valor total
0408050594 TRATAMENTO CIRURGICO DE FRATURA LESAO FISARIA AO NIVEL DO JOELHO		
0408050632 TRATAMENTO CIRURGICO DE FRATURA TRANSTROCANTERIANA	27	102.703,27
0408050705 TRATAMENTO CIRURGICO DE LUXACAO / FRATURA-LUXACAO SUBTALAR E INTRA-TARSICA	1	355,17
0408050713 TRATAMENTO CIRURGICO DE LUXACAO / FRATURA-LUXACAO TARSO-METATARSICA	1	268,42
0408050853 TRATAMENTO CIRURGICO DE PSEUDARTROSE CONGENITA DA TIBIA	1	1.391,64
0408050896 TRATAMENTO CIRURGICO DE ROTURA DO MENISCO COM MENISCECTOMIA PARCIAL / TOTAL	8	12.998,32
0408060042 AMPUTACAO / DESARTICULACAO DE DEDO	11	5.135,54
0408060085 BURSECTOMIA	15	3.244,45
0408060131 EXPLORACAO ARTICULAR C/ OU S/ SINOVECTOMIA DE PEQUENAS ARTICULACOES	1	150,06
0408060174 OSTEECTOMIA DE OSSOS LONGOS EXCETO DA MAO E DO PE	3	2.022,00
0408060190 OSTEOTOMIA DE OSSOS LONGOS EXCETO DA MAO E DO PE	3	4.887,80
0408060352 RETIRADA DE FIO OU PINO INTRA-OSSEO	51	7.934,66
0408060379 RETIRADA DE PLACA E/OU PARAFUSOS	30	7.167,00
0408060433 TENODESE	8	1.664,72
0408060441 TENOLISE	11	2.539,40
0408060450 TENOMIORRAFIA	3	617,71
0408060484 TENORRAFIA UNICA EM TUNEL OSTEO-FIBROSO	2	842,60
0408060530 TRANISPOSICAO / TRANSFERENCIA MIOTENDINOSA MULTIPLA	5	2.523,05
0408060590 TRATAMENTO CIRURGICO DE FRATURA VICIOSAMENTE CONSOLIDADA DOS OSSOS LONGOS EXCETO DA MAO E DO PE	1	555,82
0409010065 CISTOLITOTOMIA E/OU RETIRADA DE CORPO ESTRANHO DA BEXIGA	2	1.115,44
0409010090 CISTOSTOMIA	1	636,29
0409010430 TRATAMENTO CIRURGICO DE CISTOCELE	1	372,54
0409010464 TRATAMENTO CIRURGICO DE FISTULA VESICO-RETAL	1	2.177,81
0409010480 TRATAMENTO CIRURGICO DE HEMORRAGIA VESICAL (FORMOLIZACAO DA BEXIGA)	1	539,51
0409010596 URETEROLITOTRIPIA TRANSURETEROSCOPICA	53	46.489,20
0409020168 URETROSTOMIA PERINEAL / CUTANEA / EXTERNA	1	305,29

PROCEDIMENTOS HOSPITALARES DO SUS - POR GESTOR - SÃO PAULO

AIH aprovadas, Valor total segundo Procedimento
Município gestor: 353550 Paraguaçu Paulista
Estabelecimento: 2082519 SANTA CASA DE PARAGUACU PAULISTA
Período: 2025

Procedimento	AIH aprovadas	Valor total
0409030040 RESSECCAO ENDOSCOPICA DE PROSTATA	17	15.275,12
0409040010 DRENAGEM DE ABSCESSO DA BOLSA ESCROTAL	2	474,58
0409040096 EXPLORACAO CIRURGICA DA BOLSA ESCROTAL	1	258,06
0409040126 ORQUIDOPEXIA BILATERAL	1	425,52
0409040215 TRATAMENTO CIRURGICO DE HIDROCELE	1	256,97
0409040240 VASECTOMIA	35	19.135,24
0409050113 TRATAMENTO CIRURGICO DE PRIAPRISMO	1	602,61
0409060011 CERCLAGEM DE COLO DO UTERO	1	178,01
0409060020 COLPOPERINEOPLASTIA ANTERIOR E POSTERIOR C/ AMPUTACAO DE COLO	2	906,40
0409060038 EXCISAO TIPO 3 DO COLO UTERINO	3	1.759,77
0409060046 CURETAGEM SEMIOTICA C/ OU S/ DILATAÇÃO DO COLO DO UTERO	33	9.701,03
0409060100 HISTERECTOMIA (POR VIA VAGINAL)	18	12.877,44
0409060119 HISTERECTOMIA C/ ANEXECTOMIA (UNI / BILATERAL)	22	28.145,06
0409060127 HISTERECTOMIA SUBTOTAL	4	6.474,01
0409060135 HISTERECTOMIA TOTAL	53	71.179,21
0409060178 HISTEROSCOPIA CIRURGICA C/ RESSECTOSCOPIO	8	1.777,66
0409060186 LAQUEADURA TUBARIA	52	33.360,48
0409060194 MIOMECTOMIA	3	2.197,32
0409060216 OOFORRECTOMIA / OOFOROPLASTIA	10	7.611,29
0409060232 SALPINGECTOMIA UNI / BILATERAL	2	1.053,52
0409070017 ALARGAMENTO DA ENTRADA VAGINAL	3	410,11
0409070033 COLPOCLEISE (CIRURGIA DE LE FORT)	3	1.078,13
0409070050 COLPOPERINEOPLASTIA ANTERIOR E POSTERIOR	15	7.207,23
0409070068 COLPOPERINEOPLASTIA POSTERIOR	9	3.526,20
0409070157 EXERESE DE GLANDULA DE BARTHOLIN / SKENE	2	490,14
0409070254 TRATAMENTO CIRURGICO DE FISTULA VESICO-VAGINAL	3	3.426,75
0409070262 TRATAMENTO CIRURGICO DE HIPERTROFIA DOS PEQUENOS LABIOS	3	366,05
0409070300 VULVECTOMIA SIMPLES	1	169,22
0411010034 OPERACAO CESARIANA	188	138.321,84
0411010042 OPERACAO CESARIANA COM LAQUEADURA TUBARIA	82	64.577,77
0411010077 SUTURA DE LACERACOES DE TRAJETO PELVICO	1	188,05
0411020013 CURETAGEM POS-ABORTAMENTO / PUERPERAL	36	9.139,32

PROCEDIMENTOS HOSPITALARES DO SUS - POR GESTOR - SÃO PAULO

AIH aprovadas, Valor total segundo Procedimento

Município gestor: 353550 Paraguaçu Paulista

Estabelecimento: 2082519 SANTA CASA DE PARAGUACU PAULISTA

Período: 2025

Procedimento	AIH aprovadas	Valor total
0411020048 TRATAMENTO CIRURGICO DE GRAVIDEZ ECTOPICA	2	1.129,86
0413040178 TRATAMENTO CIRURGICO DE LESOES EXTENSAS C/ PERDA DE SUBSTANCIA CUTANEA	359	269.316,35
0414010345 EXCISAO DE CALCULO DE GLANDULA SALIVAR	1	756,62
0415020034 OUTROS PROCEDIMENTOS COM CIRURGIAS SEQUENCIAIS	23	29.712,24
0415040027 DEBRIDAMENTO DE FASCEITE NECROTIZANTE	1	521,77
0415040035 DEBRIDAMENTO DE ULCERA / DE TECIDOS DESVITALIZADOS	5	5.824,52

Fonte: Ministério da Saúde - Sistema de Informações Hospitalares do SUS (SIH/SUS)

Notas:

1. Situação da base de dados nacional em 29/04/2016.
2. Dados de janeiro de 2015 até março de 2016 sujeitos a retificação.
3. A partir do processamento de junho de 2012, houve mudança na classificação da natureza e esfera dos estabelecimentos. Com isso, temos que:
 - Até maio de 2012 estas informações estão disponíveis como "Natureza" e "Esfera Administrativa".
 - De junho de 2012 a outubro de 2015, estão disponíveis tanto como "Natureza" e "Esfera Administrativa", como "Natureza Jurídica" e "Esfera Jurídica".
 - A partir de novembro de 2015, estão disponíveis como "Natureza Jurídica" e "Esfera Jurídica".

Consulte o site da [Secretaria Estadual de Saúde](#) para mais informações.

Faturamento de SIH/SUS DATASUS/MS

SIA – Qtd e Vlr aprovado, Qtd e Vlr apresentado segundo Ano/mês processamento 2025



Ministério da Saúde

INFORMAÇÕES DE SAÚDE

AJUDA

DATASUS Tecnologia da Informação a Serviço do SUS

NOTAS TÉCNICAS

DATASUS

PRODUÇÃO AMBULATORIAL DO SUS - POR GESTOR - SÃO PAULO

Qtd.aprovada, Valor aprovado, Qtd.apresentada, Valor apresentado segundo Ano/mês processamento
Município gestor: 353550 Paraguaçu Paulista
Esfera Jurídica: Entidades sem Fins Lucrativos
Período: 2025

Ano/mês processamento	Qtd.aprovada	Valor aprovado	Qtd.apresentada	Valor apresentado
TOTAL	184.666	1.339.459,67	604.849	3.576.526,97
2025	184.666	1.339.459,67	604.849	3.576.526,97
Janeiro/2025	14.613	147.944,08	43.711	481.939,26
Fevereiro/2025	13.258	87.621,76	40.623	223.292,54
Março/2025	13.888	91.150,37	43.572	218.656,91
Abril/2025	13.836	111.553,39	46.828	280.296,97
Maio/2025	15.173	106.299,30	52.066	292.259,15
Junho/2025	14.158	85.158,89	49.780	267.233,88
Julho/2025	15.783	109.821,75	56.005	346.632,99
Agosto/2025	15.290	114.453,19	52.657	301.363,99
Setembro/2025	15.705	124.185,29	54.631	291.037,62
Outubro/2025	17.588	127.725,45	58.691	322.294,84
Novembro/2025	17.639	121.141,13	55.169	292.165,51
Dezembro/2025	17.735	112.405,07	51.116	259.353,31

Fonte: Ministério da Saúde - Sistema de Informações Ambulatoriais do SUS (SIA/SUS)

Notas:

1. Dados referentes aos últimos seis meses, sujeitos a atualização.
2. A partir do processamento de junho de 2012, houve mudança na classificação da natureza e esfera dos estabelecimentos. Com isso, temos que:
 - Até maio de 2012 estas informações estão disponíveis como "Natureza" e "Esfera Administrativa".
 - De junho de 2012 a outubro de 2015, estão disponíveis tanto como "Natureza" e "Esfera Administrativa", como "Natureza Jurídica" e "Esfera Jurídica".
 - A partir de novembro de 2015, estão disponíveis como "Natureza Jurídica" e "Esfera Jurídica".

Consulte o site da [Secretaria Estadual de Saúde](#) para mais informações.

SIA – Qtd e Vlr aprovado, Qtd e Vlr apresentado segundo Ano/mês processamento 2025

PRODUÇÃO AMBULATORIAL DO SUS - POR GESTOR - SÃO PAULO

Qtd.aprovada, Valor aprovado, Qtd.apresentada, Valor apresentado segundo Ano/mês processamento
 Município gestor: 353550 Paraguaçu Paulista
 Procedimento: 0301010072 CONSULTA MEDICA EM ATENCAO ESPECIALIZADA, 0301060029 ATENDIMENTO DE URGENCIA
 C/ OBSERVACAO ATE 24 HORAS EM ATENCAO ESPECIALIZADA, 0301060096 ATENDIMENTO MEDICO EM UNIDADE DE PRONTO
 ATENDIMENTO
 Esfera Jurídica: Entidades sem Fins Lucrativos
 Período: 2025

Ano/mês processamento	Qtd.aprovada	Valor aprovado	Qtd.apresentada	Valor apresentado
TOTAL	59.834	652.034,40	111.985	1.240.881,95
2025	59.834	652.034,40	111.985	1.240.881,95
Janeiro/2025	4.920	54.336,20	8.864	97.756,89
Fevereiro/2025	4.920	54.336,20	7.298	80.588,95
Março/2025	4.920	54.336,20	7.432	82.509,85
Abril/2025	4.920	54.336,20	9.767	109.200,96
Maió/2025	4.920	54.336,20	10.289	114.571,85
Junho/2025	4.920	54.336,20	10.457	116.016,20
Julho/2025	5.120	54.336,20	9.799	106.769,17
Agosto/2025	4.953	54.336,20	10.135	114.230,33
Setembro/2025	4.992	54.336,20	9.295	104.087,45
Outubro/2025	5.120	54.336,20	10.424	113.991,25
Novembro/2025	5.090	54.336,20	9.548	104.490,25
Dezembro/2025	5.039	54.336,20	8.677	96.668,80

Fonte: Ministério da Saúde - Sistema de Informações Ambulatoriais do SUS (SIA/SUS)

Notas:

- Dados referentes aos últimos seis meses, sujeitos a atualização.
- A partir do processamento de junho de 2012, houve mudança na classificação da natureza e esfera dos estabelecimentos. Com isso, temos que:
 - Até maio de 2012 estas informações estão disponíveis como "Natureza" e "Esfera Administrativa".
 - De junho de 2012 a outubro de 2015, estão disponíveis tanto como "Natureza" e "Esfera Administrativa", como "Natureza Jurídica" e "Esfera Jurídica".
 - A partir de novembro de 2015, estão disponíveis como "Natureza Jurídica" e "Esfera Jurídica".

Consulte o site da [Secretaria Estadual de Saúde](#) para mais informações.

SIA – Qtd e Vlr aprovado, Qtd e Vlr apresentado segundo procedimento 2025

PRODUÇÃO AMBULATORIAL DO SUS - POR GESTOR - SÃO PAULO

Qtd.aprovada, Valor aprovado, Qtd.apresentada, Valor apresentado segundo Procedimento
Município gestor: 353550 Paraguaçu Paulista
Esfera Jurídica: Entidades sem Fins Lucrativos
Período: 2025

Procedimento	Qtd.aprovada	Valor aprovado	Qtd.apresentada	Valor apresentado
TOTAL	184.666	1.339.459,67	604.849	3.576.526,97
0201010640 PUNCAO P/ ESVAZIAMENTO	62	821,50	149	1.974,25
0202010120 DOSAGEM DE ACIDO URICO	227	419,95	227	419,95
0202010180 DOSAGEM DE AMILASE	352	792,00	1.864	4.194,00
0202010201 DOSAGEM DE BILIRRUBINA TOTAL E FRACOES	165	331,65	2.470	4.964,70
0202010279 DOSAGEM DE COLESTEROL HDL	165	87,75	165	87,75
0202010295 DOSAGEM DE COLESTEROL TOTAL	165	46,25	165	46,25
0202010317 DOSAGEM DE CREATININA	534	732,60	7.031	12.748,35
0202010325 DOSAGEM DE CREATINOFOSFOQUINASE (CPK)	780	2.870,40	4.617	16.990,56
0202010333 DOSAGEM DE CREATINOFOSFOQUINASE FRACAO MB	780	3.213,60	4.610	18.993,20
0202010368 DOSAGEM DE DESIDROGENASE LATICA	8	29,44	69	253,92
0202010384 DOSAGEM DE FERRITINA	29	452,11	29	452,11
0202010392 DOSAGEM DE FERRO SERICO	60	210,60	60	210,60
0202010422 DOSAGEM DE FOSFATASE ALCALINA	120	241,20	912	1.833,12
0202010465 DOSAGEM DE GAMA- GLUTAMIL-TRANSFERASE (GAMA GT)	24	84,24	4.732	16.609,32

Fonte: Ministério da Saúde - Sistema de Informações Ambulatoriais do SUS (SIA/SUS)

Notas:

1. Dados referentes aos últimos seis meses, sujeitos a atualização.
2. A partir do processamento de junho de 2012, houve mudança na classificação da natureza e esfera dos estabelecimentos. Com isso, temos que:
 - Até maio de 2012 estas informações estão disponíveis como "Natureza" e "Esfera Administrativa".
 - De junho de 2012 a outubro de 2015, estão disponíveis tanto como "Natureza" e "Esfera Administrativa", como "Natureza Jurídica" e "Esfera Jurídica".
 - A partir de novembro de 2015, estão disponíveis como "Natureza Jurídica" e "Esfera Jurídica".

Consulte o site da [Secretaria Estadual de Saúde](#) para mais informações.

PRODUÇÃO AMBULATORIAL DO SUS - POR GESTOR - SÃO PAULO

Qtd.aprovada, Valor aprovado, Qtd.apresentada, Valor apresentado segundo Procedimento

Município gestor: 353550 Paraguaçu Paulista

Esfera Jurídica: Entidades sem Fins Lucrativos

Período: 2025

Procedimento	Qtd.aprovada	Valor aprovado	Qtd.apresentada	Valor apresentado
0202010473 DOSAGEM DE GLICOSE	2.479	4.330,85	7.622	13.841,70
0202010503 DOSAGEM DE HEMOGLOBINA GLICOSILADA	111	872,46	145	1.139,70
0202010562 DOSAGEM DE MAGNESIO	108	217,08	108	217,08
0202010600 DOSAGEM DE POTASSIO	407	532,80	6.158	11.168,45
0202010627 DOSAGEM DE PROTEINAS TOTAIS E FRACOES	43	79,55	43	79,55
0202010635 DOSAGEM DE SODIO	384	532,80	6.395	11.649,45
0202010643 DOSAGEM DE TRANSAMINASE GLUTAMICO-OXALACETICA (TGO)	36	72,36	2.888	5.804,88
0202010651 DOSAGEM DE TRANSAMINASE GLUTAMICO-PIRUVICA (TGP)	36	72,36	2.888	5.804,88
0202010678 DOSAGEM DE TRIGLICERIDEOS	165	87,75	195	193,05
0202010694 DOSAGEM DE UREIA	498	666,00	6.525	11.812,25
0202010708 DOSAGEM DE VITAMINA B12	18	274,32	18	274,32
0202010732 GASOMETRIA (PH PCO2 PO2 BICARBONATO AS2 (EXCESSO OU DEFICIT BASE)	60	939,00	130	2.034,50
0202010767 DOSAGEM DE 25 HIDROXIVITAMINA D	18	274,32	18	274,32
0202010791 DOSAGEM DE PEPTIDEOS NATRIURETICOS TIPO B (BNP E NT-PROBNP)	26	-	26	-
0202020037 CONTAGEM DE RETICULOCITOS	10	27,30	21	57,33
0202020070 DETERMINACAO DE TEMPO DE COAGULACAO	385	1.051,05	432	1.179,36
0202020096 DETERMINACAO DE TEMPO DE SANGRAMENTO -DUKE	82	223,86	82	223,86
0202020100 DETERMINACAO DE TEMPO DE SANGRAMENTO DE IVY	301	2.709,00	313	2.817,00

Fonte: Ministério da Saúde - Sistema de Informações Ambulatoriais do SUS (SIA/SUS)

Notas:

1. Dados referentes aos últimos seis meses, sujeitos a atualização.
2. A partir do processamento de junho de 2012, houve mudança na classificação da natureza e esfera dos estabelecimentos. Com isso, temos que:
 - Até maio de 2012 estas informações estão disponíveis como "Natureza" e "Esfera Administrativa".
 - De junho de 2012 a outubro de 2015, estão disponíveis tanto como "Natureza" e "Esfera Administrativa", como "Natureza Jurídica" e "Esfera Jurídica".
 - A partir de novembro de 2015, estão disponíveis como "Natureza Jurídica" e "Esfera Jurídica".

Consulte o site da [Secretaria Estadual de Saúde](#) para mais informações.

PRODUÇÃO AMBULATORIAL DO SUS - POR GESTOR - SÃO PAULO

Qtd.aprovada, Valor aprovado, Qtd.apresentada, Valor apresentado segundo Procedimento

Município gestor: 353550 Paraguaçu Paulista

Esfera Jurídica: Entidades sem Fins Lucrativos

Período: 2025

Procedimento	Qtd.aprovada	Valor aprovado	Qtd.apresentada	Valor apresentado
0202020134 DETERMINACAO DE TEMPO DE TROMBOPLASTINA PARCIAL ATIVADA (TTP ATIVADA)	720	4.154,40	1.599	9.226,23
0202020142 DETERMINACAO DE TEMPO E ATIVIDADE DA PROTROMBINA (TAP)	720	1.965,60	1.606	4.384,38
0202020150 DETERMINACAO DE VELOCIDADE DE HEMOSSEDIMENTACAO (VHS)	11	30,03	11	30,03
0202020304 DOSAGEM DE HEMOGLOBINA	45	68,85	107	163,71
0202020371 HEMATOCRITO	35	53,55	98	149,94
0202020380 HEMOGRAMA COMPLETO	5.060	20.221,20	52.953	217.061,43
0202020495 PROVA DE RETRACAO DO COAGULO	263	717,99	724	1.976,52
0202020509 PROVA DO LACO	697	1.902,81	4.338	11.842,74
0202020541 TESTE DIRETO DE ANTIGLOBULINA HUMANA (TAD)	8	21,84	8	21,84
0202030075 DETERMINACAO DE FATOR REUMATOIDE	8	22,64	8	22,64
0202030164 DOSAGEM DE IMUNOGLOBULINA E (IGE)	11	101,75	11	101,75
0202030202 DOSAGEM DE PROTEINA C REATIVA	693	1.961,19	4.892	13.844,36
0202030598 PESQUISA DE ANTICORPOS ANTINUCLEO	71	1.218,36	71	1.218,36
0202030644 PESQUISA DE ANTICORPOS CONTRA ANTIGENO E DO VIRUS DA HEPATITE B (ANTI-HBE)	1	18,55	1	18,55
0202030970 PESQUISA DE ANTIGENO DE SUPERFICIE DO VIRUS DA HEPATITE B (HBSAG)	117	2.170,35	117	2.170,35
0202030989 PESQUISA DE ANTIGENO E DO VIRUS DA HEPATITE B (HBEAG)	1	18,55	1	18,55
	8	32,80	8	32,80

Fonte: Ministério da Saúde - Sistema de Informações Ambulatoriais do SUS (SIA/SUS)

Notas:

1. Dados referentes aos últimos seis meses, sujeitos a atualização.
2. A partir do processamento de junho de 2012, houve mudança na classificação da natureza e esfera dos estabelecimentos. Com isso, temos que:
 - Até maio de 2012 estas informações estão disponíveis como "Natureza" e "Esfera Administrativa".
 - De junho de 2012 a outubro de 2015, estão disponíveis tanto como "Natureza" e "Esfera Administrativa", como "Natureza Jurídica" e "Esfera Jurídica".
 - A partir de novembro de 2015, estão disponíveis como "Natureza Jurídica" e "Esfera Jurídica".

Consulte o site da [Secretaria Estadual de Saúde](#) para mais informações.

Qtd.aprovada, Valor aprovado, Qtd.apresentada, Valor apresentado segundo Procedimento
Município gestor: 353550 Paraguaçu Paulista
Esfera Jurídica: Entidades sem Fins Lucrativos
Período: 2025

Procedimento	Qtd.aprovada	Valor aprovado	Qtd.apresentada	Valor apresentado
0202031012 PESQUISA DE FATOR REUMATOIDE (WAALER-ROSE)				
0202031209 DOSAGEM DE TROPONINA	43	387,00	43	387,00
0202040089 PESQUISA DE LARVAS NAS FEZES	11	18,15	11	18,15
0202050017 ANALISE DE CARACTERES FISICOS, ELEMENTOS E SEDIMENTO DA URINA	3.600	13.320,00	24.148	89.347,60
0202060012 DETERMINACAO DE INDICE DE TIROXINA LIVRE	10	125,40	10	125,40
0202060217 DOSAGEM DE GONADOTROFINA CORIONICA HUMANA (HCG, BETA HCG)	154	1.208,90	687	5.392,95
0202060250 DOSAGEM DE HORMONIO TIREOESTIMULANTE (TSH)	11	98,56	11	98,56
0202060381 DOSAGEM DE TIROXINA LIVRE (T4 LIVRE)	10	116,00	10	116,00
0202080013 ANTIBIOGRAMA	153	761,94	153	761,94
0202080080 CULTURA DE BACTERIAS P/ IDENTIFICACAO	148	831,76	148	831,76
0202080153 HEMOCULTURA	10	114,90	10	114,90
0202090302 PROVA DO LATEX P/ PESQUISA DO FATOR REUMATOIDE	12	22,68	12	22,68
0202120023 DETERMINACAO DIRETA E REVERSA DE GRUPO ABO	508	695,96	662	906,94
0202120082 PESQUISA DE FATOR RH (INCLUI D FRACO)	472	646,64	472	646,64
0203020030 EXAME ANATOMO-PATOLOGICO PARA CONGELAMENTO / PARAFINA POR PECA CIRURGICA OU POR BIOPSIA (EXCETO COL	181	7.381,18	202	8.237,56
	1	8,38	1	8,38

Fonte: Ministério da Saúde - Sistema de Informações Ambulatoriais do SUS (SIA/SUS)

Notas:

1. Dados referentes aos últimos seis meses, sujeitos a atualização.
2. A partir do processamento de junho de 2012, houve mudança na classificação da natureza e esfera dos estabelecimentos. Com isso, temos que:
 - Até maio de 2012 estas informações estão disponíveis como "Natureza" e "Esfera Administrativa".
 - De junho de 2012 a outubro de 2015, estão disponíveis tanto como "Natureza" e "Esfera Administrativa", como "Natureza Jurídica" e "Esfera Jurídica".
 - A partir de novembro de 2015, estão disponíveis como "Natureza Jurídica" e "Esfera Jurídica".

Consulte o site da [Secretaria Estadual de Saúde](#) para mais informações.

Qtd.aprovada, Valor aprovado, Qtd.apresentada, Valor apresentado segundo Procedimento
Município gestor: 353550 Paraguaçu Paulista
Esfera Jurídica: Entidades sem Fins Lucrativos

**Qtd.aprovada, Valor aprovado, Qtd.apresentada, Valor apresentado segundo
Procedimento Município gestor: 353550 Paraguaçu Paulista**

Procedimento	Qtd.aprovada	Valor aprovado	Valor Qtd.apresentada
0204010039 RADIOGRAFIA BILATERAL DE ORBITAS (PA + OBLIQUAS + HIRTZ)			
0204010047 RADIOGRAFIA DE ARCADEA ZIGOMATICO-MALAR (AP+ OBLIQUAS)	2	13,92	22
0204010055 RADIOGRAFIA DE ARTICULACAO TEMPORO-MANDIBULAR BILATERAL	12	100,56	136
0204010063 RADIOGRAFIA DE CAVUM (LATERAL + HIRTZ)	23	158,24	23
0204010080 RADIOGRAFIA DE CRANIO (PA + LATERAL)	720	5.414,40	1.679
0204010101 RADIOGRAFIA DE MASTOIDE / ROCHEDOS (BILATERAL)	22	198,66	22
0204010128 RADIOGRAFIA DE OSSOS DA FACE (MN + LATERAL + HIRTZ)	48	402,24	1.473
0204010144 RADIOGRAFIA DE SEIOS DA FACE (FN + MN + LATERAL + HIRTZ)	180	1.317,60	1.279
0204020034 RADIOGRAFIA DE COLUNA CERVICAL (AP + LATERAL + TO + OBLIQUAS)	3	-	3
0204020042 RADIOGRAFIA DE COLUNA CERVICAL (AP + LATERAL + TO / FLEXAO)	159	982,80	1.339
0204020077 RADIOGRAFIA DE COLUNA LOMBO-SACRA (C/ OBLIQUAS)	258	2.682,00	1.744
0204020123 RADIOGRAFIA DE REGIAO SACRO-COCCIGEA	33	257,40	525
0204030072 RADIOGRAFIA DE COSTELAS (POR HEMITORAX)	480	4.017,60	1.454
0204030153 RADIOGRAFIA DE TORAX (PA E PERFIL)	60	570,00	1.230
	4.800	33.024,00	20.476

Fonte: Ministério da Saúde - Sistema de Informações

Qtd.aprovada, Valor aprovado, Qtd.apresentada, Valor apresentado segundo Procedimento
Município gestor: 353550 Paraguaçu Paulista
Esfera Jurídica: Entidades sem Fins Lucrativos
Período: 2025

Procedimento	Qtd.aprovada	Valor aprovado	Qtd.apresentada	Valor apresentado
0204030170 RADIOGRAFIA DE TORAX (PA)				
0204040019 RADIOGRAFIA DE ANTEBRACO	348	2.234,16	933	5.989,86
0204040035 RADIOGRAFIA DE ARTICULACAO ESCAPULO-UMERAL	9	51,80	192	1.406,00
0204040051 RADIOGRAFIA DE BRACO	60	466,20	723	5.617,71
0204040060 RADIOGRAFIA DE CLAVICULA	143	1.058,20	695	5.143,00
0204040078 RADIOGRAFIA DE COTOVELO	363	2.124,00	1.058	6.224,50
0204040086 RADIOGRAFIA DE DEDOS DA MAO	212	1.191,44	212	1.191,44
0204040094 RADIOGRAFIA DE MAO	908	5.670,00	1.786	11.201,40
0204040116 RADIOGRAFIA DE ESCAPULA/OMBRO (TRES POSICOES)	444	3.351,60	1.252	9.799,44
0204040124 RADIOGRAFIA DE PUNHO (AP + LATERAL + OBLIQUA)	851	5.804,40	1.922	13.205,01
0204050111 RADIOGRAFIA DE ABDOMEN (AP + LATERAL / LOCALIZADA)	540	5.794,20	2.506	26.889,38
0204050138 RADIOGRAFIA DE ABDOMEN SIMPLES (AP)	300	2.151,00	1.667	11.952,39
0204060060 RADIOGRAFIA DE ARTICULACAO COXO-FEMORAL	61	466,20	884	6.860,91
0204060087 RADIOGRAFIA DE ARTICULACAO TIBIO-TARSICA	720	4.680,00	1.990	12.935,00
0204060095 RADIOGRAFIA DE BACIA	155	1.118,88	1.458	11.243,19
0204060109 RADIOGRAFIA DE CALCANEAO	68	429,00	439	2.840,50
0204060117 RADIOGRAFIA DE COXA	264	2.360,16	709	6.338,46
0204060125 RADIOGRAFIA DE JOELHO (AP + LATERAL)	677	4.230,72	2.477	16.434,72
	54	358,00	54	358,00

Fonte: Ministério da Saúde - Sistema de Informações Ambulatoriais do SUS (SIA/SUS)

Notas:

1. Dados referentes aos últimos seis meses, sujeitos a atualização.
2. A partir do processamento de junho de 2012, houve mudança na classificação da natureza e esfera dos estabelecimentos. Com isso, temos que:
 - Até maio de 2012 estas informações estão disponíveis como "Natureza" e "Esfera Administrativa".
 - De junho de 2012 a outubro de 2015, estão disponíveis tanto como "Natureza" e "Esfera Administrativa", como "Natureza Jurídica" e "Esfera Jurídica".
 - A partir de novembro de 2015, estão disponíveis como "Natureza Jurídica" e "Esfera Jurídica".

Consulte o site da [Secretaria Estadual de Saúde](#) para mais informações.

PRODUÇÃO AMBULATORIAL DO SUS - POR GESTOR - SÃO PAULO

Qtd.aprovada, Valor aprovado, Qtd.apresentada, Valor apresentado segundo Procedimento
Município gestor: 353550 Paraguaçu Paulista
Esfera Jurídica: Entidades sem Fins Lucrativos
Período: 2025

Procedimento	Qtd.aprovada	Valor aprovado	Qtd.apresentada	Valor apresentado
0204060133 RADIOGRAFIA DE JOELHO OU PATELA (AP + LATERAL + AXIAL)				
0204060150 RADIOGRAFIA DE PE / DEDOS DO PE	1.063	6.915,60	1.861	12.326,04
0204060168 RADIOGRAFIA DE PERNA	240	2.145,60	972	8.689,68
0205010032 ECOCARDIOGRAFIA TRANSTORACICA	557	28.161,90	700	37.865,88
0205020038 ULTRASSONOGRAMA DE ABDOMEN SUPERIOR	117	2.831,40	117	2.831,40
0205020046 ULTRASSONOGRAMA DE ABDOMEN TOTAL	72	2.732,40	227	8.614,65
0205020054 ULTRASSONOGRAMA DE APARELHO URINARIO	23	556,60	177	4.283,40
0205020062 ULTRASSONOGRAMA DE ARTICULACAO	49	1.185,80	49	1.185,80
0205020070 ULTRASSONOGRAMA DE BOLSA ESCROTAL	7	169,40	11	266,20
0205020097 ULTRASSONOGRAMA MAMARIA BILATERAL	25	605,00	25	605,00
0205020119 ULTRASSONOGRAMA DE PROSTATA (VIA TRANSRETAL)	11	266,20	11	266,20
0205020127 ULTRASSONOGRAMA DE TIREOIDE	42	1.016,40	42	1.016,40
0205020143 ULTRASSONOGRAMA OBSTETRICA	37	895,40	37	895,40
0205020160 ULTRASSONOGRAMA PELVICA (GINECOLOGICA)	5	121,00	11	266,20
0205020186 ULTRASSONOGRAMA TRANSVAGINAL	24	580,80	130	3.146,00
0206010010 TOMOGRAFIA COMPUTADORIZADA DE COLUNA CERVICAL C/ OU S/ CONTRASTE	2	86,76	2	86,76
	3	101,10	3	101,10

Fonte: Ministério da Saúde - Sistema de Informações Ambulatoriais do SUS (SIA/SUS)

Notas:

1. Dados referentes aos últimos seis meses, sujeitos a atualização.
2. A partir do processamento de junho de 2012, houve mudança na classificação da natureza e esfera dos estabelecimentos. Com isso, temos que:
 - Até maio de 2012 estas informações estão disponíveis como "Natureza" e "Esfera Administrativa".
 - De junho de 2012 a outubro de 2015, estão disponíveis tanto como "Natureza" e "Esfera Administrativa", como "Natureza Jurídica" e "Esfera Jurídica".
 - A partir de novembro de 2015, estão disponíveis como "Natureza Jurídica" e "Esfera Jurídica".

Consulte o site da [Secretaria Estadual de Saúde](#) para mais informações.

PRODUÇÃO AMBULATORIAL DO SUS - POR GESTOR - SÃO PAULO

Qtd.aprovada, Valor aprovado, Qtd.apresentada, Valor apresentado segundo Procedimento
Município gestor: 353550 Paraguaçu Paulista
Esfera Jurídica: Entidades sem Fins Lucrativos
Período: 2025

Procedimento	Qtd.aprovada	Valor aprovado	Qtd.apresentada	Valor apresentado
0206010028 TOMOGRAFIA COMPUTADORIZADA DE COLUNA Lombo-Sacra C/ OU S/ CONTRASTE				
0206010079 TOMOGRAFIA COMPUTADORIZADA DO CRANIO	47	4.579,68	47	4.579,68
0206020015 TOMOGRAFIA COMPUTADORIZADA DE ARTICULACOES DE MEMBRO SUPERIOR	3	260,25	17	1.474,75
0206020031 TOMOGRAFIA COMPUTADORIZADA DE TORAX	4	545,64	4	545,64
0206030010 TOMOGRAFIA COMPUTADORIZADA DE ABDOMEN SUPERIOR	15	2.079,45	47	6.515,61
0206030029 TOMOGRAFIA COMPUTADORIZADA DE ARTICULACOES DE MEMBRO INFERIOR	3	173,50	10	694,00
0206030037 TOMOGRAFIA COMPUTADORIZADA DE PELVE / BACIA / ABDOMEN INFERIOR	7	970,41	47	6.515,61
0209010029 COLONOSCOPIA (COLOSCOPIA)	16	1.802,56	16	1.802,56
0209010037 ESOFAGOGASTRODUODENOSCOPIA	4	192,64	29	1.396,64
0209010053 RETOSSIGMOIDOSCOPIA	2	46,26	9	208,17
0209040025 LARINGOSCOPIA	110	-	110	-
0209040041 VIDEOLARINGOSCOPIA	187	3.503,50	187	3.503,50
0211020036 ELETROCARDIOGRAMA	2.782	13.596,00	7.670	38.769,20
0211020044 MONITORAMENTO PELO SISTEMA HOLTER 24 HS (3 CANAIS)	67	1.230,00	103	2.310,00
0211020052 MONITORIZACAO AMBULATORIAL DE PRESSAO ARTERIAL (M.A.P.A)	17	171,19	17	171,19
0211020060 TESTE DE ESFORCO / TESTE ERGOMETRICO	63	630,00	84	1.260,00

Fonte: Ministério da Saúde - Sistema de Informações Ambulatoriais do SUS (SIA/SUS)

Notas:

- Dados referentes aos últimos seis meses, sujeitos a atualização.
- A partir do processamento de junho de 2012, houve mudança na classificação da natureza e esfera dos estabelecimentos. Com isso, temos que:
 - Até maio de 2012 estas informações estão disponíveis como "Natureza" e "Esfera Administrativa".
 - De junho de 2012 a outubro de 2015, estão disponíveis tanto como "Natureza" e "Esfera Administrativa", como "Natureza Jurídica" e "Esfera Jurídica".
 - A partir de novembro de 2015, estão disponíveis como "Natureza Jurídica" e "Esfera Jurídica".

Consulte o site da [Secretaria Estadual de Saúde](#) para mais informações.

PRODUÇÃO AMBULATORIAL DO SUS - POR GESTOR - SÃO PAULO

Qtd.aprovada, Valor aprovado, Qtd.apresentada, Valor apresentado segundo Procedimento
Município gestor: 353550 Paraguaçu Paulista
Esfera Jurídica: Entidades sem Fins Lucrativos
Período: 2025

Procedimento	Qtd.aprovada	Valor aprovado	Qtd.apresentada	Valor apresentado
0211040061 TOCOCARDIOGRAFIA ANTE-PARTO	540	912,60	2.103	3.554,07
0211060020 BIOMICROSCOPIA DE FUNDO DE OLHO	301	-	362	-
0211060127 MAPEAMENTO DE RETINA	301	-	362	-
0211060178 RETINOGRAFIA COLORIDA BINOCULAR	206	-	206	-
0211060232 TESTE ORTOPTICO	154	-	154	-
0211060259 TONOMETRIA	301	-	362	-
0211060283 TOMOGRAFIA DE COERENCIA OPTICA	251	12.048,00	336	16.128,00
0211070017 ANALISE ACUSTICA DA VOZ POR MEIO DE LABORATORIO DE VOZ	49	201,39	49	201,39
0211070041 AUDIOMETRIA TONAL LIMIAR (VIA AEREA / OSSEA)	103	-	103	-
0211070203 IMITANCIOMETRIA	103	-	103	-
0211090026 CATETERISMO DE URETRA	82	723,24	326	2.875,32
0214010074 TESTE RAPIDO TREPONEMICO (SIFILIS) PARA POPULACAO GERAL(EXCETO GESTANTE, PARCEIRO OU PARCERIA)	21	21,00	21	21,00
0214010163 TESTE RAPIDO PARA DETECCAO DE SARS-COVID-2	53	-	53	-
0301010048 CONSULTA DE PROFISSIONAIS DE NIVEL SUPERIOR NA ATENCAO ESPECIALIZADA (EXCETO MEDICO)	1.200	7.560,00	74.323	468.234,90
0301010072 CONSULTA MEDICA EM ATENCAO ESPECIALIZADA	6.314	55.200,00	19.430	185.020,00
0301010307 TELECONSULTA MEDICA NA ATENCAO ESPECIALIZADA	351	-	351	-
	5.520	68.834,40	25.685	320.291,95

Fonte: Ministério da Saúde - Sistema de Informações Ambulatoriais do SUS (SIA/SUS)

Notas:

- Dados referentes aos últimos seis meses, sujeitos a atualização.
- A partir do processamento de junho de 2012, houve mudança na classificação da natureza e esfera dos estabelecimentos. Com isso, temos que:
 - Até maio de 2012 estas informações estão disponíveis como "Natureza" e "Esfera Administrativa".
 - De junho de 2012 a outubro de 2015, estão disponíveis tanto como "Natureza" e "Esfera Administrativa", como "Natureza Jurídica" e "Esfera Jurídica".
 - A partir de novembro de 2015, estão disponíveis como "Natureza Jurídica" e "Esfera Jurídica".

Consulte o site da [Secretaria Estadual de Saúde](#) para mais informações.

PRODUÇÃO AMBULATORIAL DO SUS - POR GESTOR - SÃO PAULO

Qtd.aprovada, Valor aprovado, Qtd.apresentada, Valor apresentado segundo Procedimento

Município gestor: 353550 Paraguaçu Paulista

Esfera Jurídica: Entidades sem Fins Lucrativos

Período: 2025

Procedimento	Qtd.aprovada	Valor aprovado	Qtd.apresentada	Valor apresentado
0301060029 ATENDIMENTO DE URGENCIA C/ OBSERVACAO ATE 24 HORAS EM ATENCAO ESPECIALIZADA				
0301060096 ATENDIMENTO MEDICO EM UNIDADE DE PRONTO ATENDIMENTO	48.000	528.000,00	66.870	735.570,00
0301060100 ATENDIMENTO ORTOPEDICO COM IMOBILIZACAO PROVISORIA	2.376	30.888,00	2.475	32.175,00
0301060118 ACOLHIMENTO COM CLASSIFICACAO DE RISCO	3.600	-	71.072	-
0301100012 ADMINISTRACAO DE MEDICAMENTOS NA ATENCAO ESPECIALIZADA.	6.000	3.780,00	50.497	31.813,11
0301100039 AFERICAO DE PRESSAO ARTERIAL	57.271	-	57.271	-
0301100101 INALACAO / NEBULIZACAO	3.888	-	3.888	-
0301100128 LAVAGEM GASTRICA	5	-	5	-
0301100144 OXIGENOTERAPIA POR DIA	85	-	85	-
0301100152 RETIRADA DE PONTOS DE CIRURGIAS (POR PACIENTE)	1.100	-	1.100	-
0301100195 ADMINISTRACAO DE MEDICAMENTOS POR VIA ENDOVENOSA	1	-	1	-
0301100209 ADMINISTRACAO DE MEDICAMENTOS POR VIA INTRAMUSCULAR	1	-	1	-
0301100217 ADMINISTRACAO DE MEDICAMENTOS POR VIA ORAL	2	-	2	-
0301100225 ADMINISTRACAO DE MEDICAMENTOS POR VIA SUBCUTANEA (SC)	1	-	1	-
0301100284 CURATIVO SIMPLES	1.572	-	1.572	-
	20	93,40	20	93,40

Fonte: Ministério da Saúde - Sistema de Informações Ambulatoriais do SUS (SIA/SUS)

Notas:

1. Dados referentes aos últimos seis meses, sujeitos a atualização.
2. A partir do processamento de junho de 2012, houve mudança na classificação da natureza e esfera dos estabelecimentos. Com isso, temos que:
 - Até maio de 2012 estas informações estão disponíveis como "Natureza" e "Esfera Administrativa".
 - De junho de 2012 a outubro de 2015, estão disponíveis tanto como "Natureza" e "Esfera Administrativa", como "Natureza Jurídica" e "Esfera Jurídica".
 - A partir de novembro de 2015, estão disponíveis como "Natureza Jurídica" e "Esfera Jurídica".

Consulte o site da [Secretaria Estadual de Saúde](#) para mais informações.

PRODUÇÃO AMBULATORIAL DO SUS - POR GESTOR - SÃO PAULO

Qtd.aprovada, Valor aprovado, Qtd.apresentada, Valor apresentado segundo Procedimento

Município gestor: 353550 Paraguaçu Paulista
Esfera Jurídica: Entidades sem Fins Lucrativos
Período: 2025

Procedimento	Qtd.aprovada	Valor aprovado	Qtd.apresentada	Valor apresentado
0302050027 ATENDIMENTO FISIOTERAPEUTICO NAS ALTERACOES MOTORAS				
0303050233 TRATAMENTO MEDICAMENTOSO DE DOENCA DA RETINA	40	25.091,20	40	25.091,20
0303090030 INFILTRACAO DE SUBSTANCIAS EM CAVIDADE SINOVIAL (ARTICULACAO, BAINHA TENDINOSA)	30	168,90	53	298,39
0303090073 REVISAO COM TROCA DE APARELHO GESSADO EM MEMBRO INFERIOR	59	1.493,29	63	1.594,53
0303090090 REVISAO COM TROCA DE APARELHO GESSADO EM MEMBRO SUPERIOR	38	843,98	38	843,98
0303090120 TRATAMENTO CONSERVADOR DE FRATURA NA CINTURA ESCAPULAR (COM IMOBILIZACAO)	83	3.036,97	485	17.746,15
0303090154 TRATAMENTO CONSERVADOR DE FRATURA DE PUNHO COM LUVA GESSADA	79	3.213,72	79	3.213,72
0303090200 TRATAMENTO CONSERVADOR DE FRATURA EM MEMBRO INFERIOR COM IMOBILIZACAO	157	6.583,01	157	6.583,01
0303090227 TRATAMENTO CONSERVADOR DE FRATURA EM MEMBRO SUPERIOR COM IMOBILIZACAO	129	5.370,27	129	5.370,27
0303090251 TRATAMENTO CONSERVADOR DE LESAO DE COLUNA TORACO-LOMBO-SACRA COM IMOBILIZACAO	1	47,58	1	47,58
0306020041 SANGRIA TERAPEUTICA	32	150,08	32	150,08
0309030129 LITOTRIPSIA EXTRACORPOREA (ONDA DE CHOQUE)	232	39.904,00	232	39.904,00

Fonte: Ministério da Saúde - Sistema de Informações Ambulatoriais do SUS (SIA/SUS)

Notas:

1. Dados referentes aos últimos seis meses, sujeitos a atualização.
2. A partir do processamento de junho de 2012, houve mudança na classificação da natureza e esfera dos estabelecimentos. Com isso, temos que:
 - Até maio de 2012 estas informações estão disponíveis como "Natureza" e "Esfera Administrativa".
 - De junho de 2012 a outubro de 2015, estão disponíveis tanto como "Natureza" e "Esfera Administrativa", como "Natureza Jurídica" e "Esfera Jurídica".
 - A partir de novembro de 2015, estão disponíveis como "Natureza Jurídica" e "Esfera Jurídica".

Consulte o site da [Secretaria Estadual de Saúde](#) para mais informações.

PRODUÇÃO AMBULATORIAL DO SUS - POR GESTOR - SÃO PAULO

Qtd.aprovada, Valor aprovado, Qtd.apresentada, Valor apresentado segundo Procedimento

Município gestor: 353550 Paraguaçu Paulista

Esfera Jurídica: Entidades sem Fins Lucrativos

Período: 2025

Procedimento	Qtd.aprovada	Valor aprovado	Qtd.apresentada	Valor apresentado
PARCIAL / COMPLETA EM 1 REGIAO RENAL)				
0401010015 CURATIVO GRAU II C/ OU S/ DEBRIDAMENTO	517	16.750,80	659	21.351,60
0401010058 EXCISAO DE LESAO E/OU SUTURA DE FERIMENTO DA PELE ANEXOS E MUCOSA	276	6.392,16	298	6.901,68
0401010066 EXCISAO E/OU SUTURA SIMPLES DE PEQUENAS LESOES / FERIMENTOS DE PELE / ANEXOS E MUCOSA	450	-	450	-
0401010074 EXERESE DE TUMOR DE PELE E ANEXOS / CISTO SEBACEO / LIPOMA	5	62,30	5	62,30
0401010104 INCISAO E DRENAGEM DE ABSCESSO	16	189,44	16	189,44
0401010112 RETIRADA DE CORPO ESTRANHO SUBCUTANEO	2	23,68	2	23,68
0404010318 RETIRADA DE CORPO ESTRANHO DE OUVIDO / FARINGE / LARINGE / NARIZ	32	845,44	43	1.136,06
0404010342 TAMPONAMENTO NASAL ANTERIOR E/OU POSTERIOR	2	34,00	2	34,00
0405010184 TRATAMENTO CIRURGICO DE BLEFAROCALASE	282	26.908,44	313	29.866,46
0405040199 TRATAMENTO CIRURGICO DE XANTELASMA	6	698,52	6	698,52
0405050020 CAPSULOTOMIA A YAG LASER	450	50.746,50	650	73.300,50
0405050089 EXERESE DE TUMOR DE CONJUNTIVA	9	740,52	166	13.658,48
0405050364 TRATAMENTO CIRURGICO DE PTERIGIO	88	18.440,40	205	42.957,75
0405050372 FACOEMULSIFICACAO COM IMPLANTE DE LENTE INTRA-OCULAR DOBRAVEL	65	50.154,00	319	246.140,40

Fonte: Ministério da Saúde - Sistema de Informações Ambulatoriais do SUS (SIA/SUS)

Notas:

1. Dados referentes aos últimos seis meses, sujeitos a atualização.
2. A partir do processamento de junho de 2012, houve mudança na classificação da natureza e esfera dos estabelecimentos. Com isso, temos que:
 - Até maio de 2012 estas informações estão disponíveis como "Natureza" e "Esfera Administrativa".
 - De junho de 2012 a outubro de 2015, estão disponíveis tanto como "Natureza" e "Esfera Administrativa", como "Natureza Jurídica" e "Esfera Jurídica".
 - A partir de novembro de 2015, estão disponíveis como "Natureza Jurídica" e "Esfera Jurídica".

Consulte o site da [Secretaria Estadual de Saúde](#) para mais informações.

PRODUÇÃO AMBULATORIAL DO SUS - POR GESTOR - SÃO PAULO

Qtd.aprovada, Valor aprovado, Qtd.apresentada, Valor apresentado segundo Procedimento
Município gestor: 353550 Paraguaçu Paulista
Esfera Jurídica: Entidades sem Fins Lucrativos
Período: 2025

Procedimento	Qtd.aprovada	Valor aprovado	Qtd.apresentada	Valor apresentado
0406020140 EXCISAO E SUTURA DE LINFANGIOMA / NEVUS	1	29,86	1	29,86
0407040196 PARACENTESE ABDOMINAL	2	24,54	2	24,54
0408010126 REDUCAO INCRUENTA DE FRATURA E FRATURA-LUXACAO AO NIVEL DA CIINTURA ESCAPULAR	4	177,12	4	177,12
0408020245 REDUCAO INCRUENTA DE LUXACAO OU FRATURA / LUXACAO NO PUNHO	6	232,44	9	348,66
0409020036 EXTRACAO ENDOSCOPICA DE CORPO ESTRANHO / CALCULO NA URETRA C/ CISTOSCOPIA	27	920,70	27	920,70
0409050067 PLASTICA DE FREIO BALAO-PREPUCIAL	1	34,10	1	34,10
0409050083 POSTECTOMIA	9	1.972,08	16	3.505,92
0417010052 ANESTESIA REGIONAL	36	801,72	856	19.063,12
0902010026 OCI AVALIACAO CARDIOLOGICA	100	20.000,00	100	20.000,00
0902010034 OCI AVALIACAO DIAGNOSTICA INICIAL - SINDROME CORONARIANA CRONICA	16	4.320,00	16	4.320,00
0902010069 OCI AVALIACAO DIAGNOSTICA - INSUFICIENCIA CARDIACA	26	9.100,00	26	9.100,00
0903010011 OCI AVALIACAO DIAGNOSTICA EM ORTOPIEDIA COM RECURSOS DE RADIOLOGIA	205	20.500,00	205	20.500,00
0903010038 OCI AVALIACAO DIAGNOSTICA EM ORTOPIEDIA COM RECURSOS DE RADIOLOGIA E TOMOGRAFIA COMPUTADORIZADA	5	1.150,00	5	1.150,00
0904010015 OCI AVALIACAO INICIAL DIAGNOSTICA DE DEFICIT AUDITIVO	103	10.300,00	103	10.300,00
	110	22.000,00	110	22.000,00
0904010031 OCI AVALIACAO DIAGNOSTICA DE NASOFARINGE E DE OROFARINGE				
0905010035 OCI AVALIACAO INICIAL EM OFTALMOLOGIA - A PARTIR DE 9 ANOS	75	12.000,00	156	24.960,00
0905010043 OCI AVALIACAO DE RETINOPATIA DIABETICA	76	15.200,00	206	41.200,00

Fonte: Ministério da Saúde - Sistema de Informações Ambulatoriais do SUS (SIA/SUS)

Notas:

- Dados referentes aos últimos seis meses, sujeitos a atualização.
- A partir do processamento de junho de 2012, houve mudança na classificação da natureza e esfera dos estabelecimentos. Com isso, temos que:
 - Até maio de 2012 estas informações estão disponíveis como "Natureza" e "Esfera Administrativa".
 - De junho de 2012 a outubro de 2015, estão disponíveis tanto como "Natureza" e "Esfera Administrativa", como "Natureza Jurídica" e "Esfera Jurídica".
 - A partir de novembro de 2015, estão disponíveis como "Natureza Jurídica" e "Esfera Jurídica".

Consulte o site da [Secretaria Estadual de Saúde](#) para mais informações.

Legenda:

- Dado numérico igual a 0 não resultante de arredondamento.
- 0; 0,0 - Dado numérico igual a 0 resultante de arredondamento de um dado originalmente positivo.

CIHa Ambulatorial 2025

Comunicação de Internação Hospitalar e Ambulatorial- Brasil - 2011 em diante

CIHA 2025 AMBULATORIAL

Ano/Mês competência	Quantidade de Procedimentos	Dias de Permanência
2025	77.432	0
Janeiro/2025	6.683	0
Fevereiro/2025	7.138	0
Março/2025	8.078	0
Abril/2025	7.610	0
Maior/2025	4.914	0
Junho/2025	5.737	0
Julho/2025	7.530	0
Agosto/2025	4.794	0
Setembro/2025	8.026	0
Outubro/2025	7.471	0
Novembro/2025	6.422	0
Dezembro/2025	3.029	0
Total	77.432	0

CIHa Internação 2025

Comunicação de Internação Hospitalar e Ambulatorial- Brasil - 2011 em diante

CIHA 2025 INTERNAÇÃO

Ano/Mês competência	Quantidade de Procedimentos	Dias de Permanência
2025	1.215	3.264
Janeiro/2025	95	248
Fevereiro/2025	84	242
Março/2025	114	258
Abril/2025	95	309
Maior/2025	123	324
Junho/2025	97	297
Julho/2025	102	307
Agosto/2025	111	230
Setembro/2025	100	292
Outubro/2025	106	325
Novembro/2025	98	222
Dezembro/2025	90	210
Total	1.215	3.264

FINANCEIRO/ CONTÁBIL

Receitas

Quadro comparativo percentual da Origem da Receita Operacional em 2025.

ORIGEM	REAIS	PERCENTUAL
CONVÊNIOS	R\$ 7.649.410,78	24,64%
SUS	R\$ 18.385.356,93	59,23%
PARTICULAR	R\$ 746.725,83	2,41%
OUTRAS RECEITAS	R\$ 3.778.365,17	12,17%
RECEITAS FINANCEIRAS	R\$ 481.605,43	1,55%
TOTAL	R\$ 31.041.464,14	100,00%

Quadro da Evolução da Receita Operacional por Internação/ Ambulatório, 2025.

ORIGEM DA RECEITA	REAIS	TOTAL
CONVÊNIO		7.649.410,78
PARTICULAR		746.725,83
SUS		18.385.356,93
INTERNAÇÃO	7.112.178,74	
AMBULATÓRIO	1.765.150,84	
TABELA SUS PAULISTA	9.508.027,35	
TOTAL		26.781.493,54

Quadro da Evolução das Receitas do período de 2021 a 2025.

ORIGEM DA RECEITA	2021	2022	2023	2024	2025
CONVÊNIO	4.123.375,62	3.275.851,26	4.622.375,49	7.747.592,97	7.649.410,78
PARTICULAR	544.020,33	427.063,95	666.502,45	797.682,28	746.725,83
SISTEMA ÚNICO DE SAÚDE	2.877.990,07	3.116.917,65	3.559.734,21	7.883.039,86	18.385.356,93
TOTAL	7.545.386,02	6.819.832,86	8.848.612,15	16.428.315,11	26.781.493,54

Quadro comparativo percentual da Origem da Receita Não Operacional, 2025.

ORIGEM	REAIS	PERCENTUAL
SUBVENÇÃO MUNICIPAL	16.776.224,52	70,61%
SUBVENÇÃO ESTADUAL	1.854.362,78	7,80%
SUBVENÇÃO FEDERAL	4.827.093,79	20,32%
DOAÇÃO	107.938,97	0,45%
CAMPANHA HOSPITAL É NOSSO	39.152,00	0,16%
OUTRAS RECEITAS	154.875,57	0,65%
TOTAL	23.759.647,63	100,00%

Quadro de Evolução da Receita Não Operacional, período de 2021 a 2025.

ORIGEM	2021	2022	2023	2024	2025
SUBVENÇÃO MUNICIPAL	360.489,76	263.682,92	263.771,00	8.451.927,30	16.776.224,52
SUBVENÇÃO ESTADUAL	2.295.989,04	625.688,26	1.190.930,36	7.107.386,33	1.854.362,78
SUBVENÇÃO FEDERAL	9.269.408,70	4.764.044,13	6.417.097,22	10.811.965,86	4.827.093,79
DOAÇÕES	333.679,82	109.266,05	95.154,45	96.256,54	107.938,97
CAMPANHA HOSPITAL E NOSSO	42.404,75	47.743,00	44.918,50	43.670,00	39.152,00
OUTRAS RECEITAS	58.081,34	59328,28	49.843,64	55.097,64	154.875,57
TOTAL	12.360.053,41	5.869.752,64	8.061.715,17	26.566.303,67	23.759.647,63

Quadro do percentual comparativo de Origem das Receitas, 2025.

ORIGEM	REAIS	%
RECEITA OPERACIONAL	R\$ 31.041.464,14	56,64%
RECEITA NÃO OPERACIONAL	R\$ 23.759.647,63	43,36%
TOTAL	R\$ 54.801.111,77	100,00%

Quadro da Evolução das Receitas no período de 2021 à 2025.

ORIGEM	2021	2022	2023	2024	2025
RECEITA OPERACIONAL	15.223.854,98	15.722.856,76	18.788.877,61	22.958.721,50	31.041.464,14
RECEITA NÃO OPERACIONAL	12.360.053,41	5.869.752,64	8.061.715,17	26.566.303,67	23.759.647,63
TOTAL	27.583.908,39	21.592.609,40	26.850.592,78	49.525.025,17	54.801.111,77

Fonte: Balanço Contábil da Santa Casa de Misericórdia de Paraguaçu Paulista, 2025

Despesas

Quadro comparativo percentual da Origem das Despesas Operacionais de 2025.

ORIGEM	REAIS	PERCENTUAL
DESP.TRABALHISTAS E ENC.SOCIAIS	18.240.914,00	36,69%
DESP.C/ SERVIÇOS MEDICOS E OUTROS	20.761.554,41	41,76%
DESPESAS C/ MATERIAIS E MEDIC.	6.584.773,29	13,24%
DESPESAS GERAIS	4.022.120,21	8,09%
DESPESAS FINANCEIRAS	33.578,70	0,07%
DESPESAS C/ PROVISÕES	75.890,97	0,15%
TOTAL	49.718.831,58	100,00%

Quadro da Evolução das Despesas Operacionais no ano de 2021 a 2025.

ORIGEM (R\$)	2021	2022	2023	2024	2025
DESP. C/ MATERIAIS, MEDIC. E SERV.	11.889.660,25	10.432.190,27	12.474.185,71	18.138.811,15	27.346.327,70
DESP.TRABALHISTAS E ENC.SOCIAIS	9.294.483,09	9.957.512,72	10.333.639,33	16.666.069,02	18.240.914,00
DESP.ADMINISTRATIVAS E GERAIS	2.428.189,36	2.448.072,80	2.678.154,85	2.840.843,46	4.022.120,21
DESPESAS FINANCEIRAS	140.381,29	118.428,57	78.547,43	107.323,99	33.578,70
DESPESAS C/ PROVISÕES	557.526,35	577.536,82	148.228,98	1.249.157,99	75.890,97
TOTAL	24.310.240,34	23.533.741,18	25.712.756,30	39.002.205,61	49.718.831,58

Fonte: Balanço Contábil da Santa Casa de Misericórdia de Paraguaçu Paulista, 2025

Obs. A conta Despesas Trabalhistas e Encargos Sociais somam-se a Isenção Usufruída do INSS Patronal, COFINS e CSSL.

Quadro do percentual comparativo de Origem das Despesas em 2025.

ORIGEM	REAIS	%
DESPESAS OPERACIONAIS	R\$ 49.718.831,58	100,00%
DESPESAS NÃO OPERACIONAIS	R\$ -	0,00%
TOTAL	R\$ 49.718.831,58	100,00%

Resultados do Exercício

Quadro do Resultado do Exercício no período de 2021 a 2025.

Período	2021	2022	2023	2024	2025
AJUSTES EXERC.ANTERIORES	0,00	0,00	-72.732,28	0,00	0,00
SUPERÁVIT/DÉFICIT EXERCÍCIO	3.481.266,96	-1.959.068,96	-1.521.222,42	6.362.438,45	-860.520,94
TOTAL	3.481.266,96	-1.959.068,96	-1.593.954,70	6.362.438,45	-860.520,94

Fonte: Balanço Contábil da Santa Casa de Misericórdia de Paraguaçu Paulista, 2025

CONSIDERAÇÕES FINAIS

A Santa Casa de Paraguaçu Paulista encerra mais um ciclo. Com o apoio de colaboradores, diretorias, mesários, associados, prestadores de serviços, voluntários e parceiros públicos e privados, foi possível alcançar os objetivos propostos e superar as expectativas ao longo de 2025. Foram realizadas importantes mudanças estruturais nas áreas física, assistencial, de recursos humanos e de serviços médicos. Por isso, expressamos nossa sincera gratidão e reconhecimento a todos pelo trabalho dedicado e pelos resultados alcançados. Essas conquistas são fruto do trabalho em equipe e da colaboração, que proporcionaram melhorias significativas ao hospital — um compromisso que vai muito além do atendimento médico-hospitalar, alcançando o cuidado integral com cada paciente. Temos a convicção de que somos guardiões de uma missão centenária, na qual cuidar do próximo significa agir com misericórdia, compaixão e respeito. Foi com esse espírito que enfrentamos os desafios diários, buscamos a excelência, promovemos a inovação e, acima de tudo, garantimos dignidade a cada vida que passou por nossa instituição. A Santa Casa é de todos nós. E o futuro que desejamos só será possível com a participação de cada cidadão de Paraguaçu Paulista. Por isso, contamos com todos para continuarmos escrevendo essa história com solidariedade e compromisso.

COLABORAÇÃO

Participação dos Gestores na elaboração desde Relatório de 2025.

Ricardo Prado de Oliveira – Provedor em exercício
Antonio Roberto Arantes Barretto Filho – Presidente Conselho Gestor
Danilo Teixeira Dore – Presidente das Mesa Administrativa
Shirlei Rodrigues Andrade – Gerente Administrativo
Karin Tuany de Sá Conessa – Assistente Admin. da Administração e Provedoria

Jamilson de Souza – Diagnóstico por Imagem
Lygia Priscila Vieira de Andrade – Respons. Técn. Enfermagem
Cíntia Greter Archila – Financeiro/Contábil
Dayane Santos – Tomografia
Elidê Auxiliadora dos Santos – Faturamento
Érika Salomão – Laboratório
Paulo Marques Machado Garcia - Assessoria Contábil
Denise Cristina Oliveira dos Santos– Coorden. Enfermagem da UTI
Áurea Maria de Oliveira – Psicologia
Josiana Célia Siqueira Acorci – Compras Licitação
Caroline Bueno – Serviço de Nutrição e Dietética
Leandro Eugênio Zancanaro – Farmácia
Lidiane Giroto – Coorden. de Enfermagem da Maternidade e Clinicas
Luciano Godoi – Manutenção
Márcio Vieira Machado – Recursos Humanos e TI
Empresa SPSP– Hotelaria (Lavanderia / Higiene)
Gabriela Sampaio Ribeiro– Serviço Social
Priscila Gabriel - Fisioterapia
Inilda Alvim – Coorden.Enferm. do Centro Cirurgico
Solange Scarambone - Ouvidoria
Valéria Ap. Tomazinho Marques – Superint. Assist./ Coord. CCIH e SRSS/ Ed. Cont.
Wanderli da Silva Estela – Compras e Almoxarifado

Mesa Administrativa, Conselho Fiscal e Diretoria Executiva
Diretoria Clínica e Técnica; Médicos, Enfermeiros (as) e Fisioterapeutas e demais setores
Coordenadores: UTI, Agência Transfusional e Pronto Atendimento
Colaboradores da instituição e, Assessorias Jurídica e Contábil
Prestadores de Serviços